

VII Всебелорусское народное собрание | Лента новостей | Последние новости | Социум

Делегат ВНС от Кореличского района Юлия Бояренко: «Быть частью ВНС не только почетно, но и ответственно»

25.04.2024 1569 Админ

2

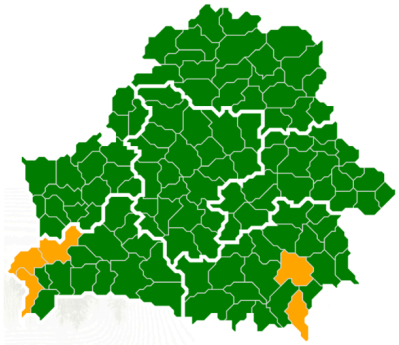







Впервые принимаю участие в таком важном политическом событии в жизни нашей страны. Безусловно, очень почётно быть в списке делегатов съезда, а также весьма ответственно, поскольку мой голос будет учтён при принятии решений, которые будут определять дальнейшую стратегию развития государства и общества. Настроение отличное, атмосфера комфортная для работы.

2

← Делегат ВНС Руслан АБРАМЧИК специально для газеты «Полымя»: «Наш национальный лидер готов жертвовать собой ради благополучия народа»

Белорусский боксер Алексей Алферов вышел в полуфинал чемпионата Европы в Белграде →

Вам также понравится

Ложки из картона начали выпускать в Гродненской типографии



В санслужбе рассказали, безопасно ли

80 ЛЕТ ГРОДНЕНСКОЙ ОБЛАСТИ
20.09.1944

Гродненской области — 80 лет

00:00 08:01

ПРОЕКТЫ * ИНТЕРВЬЮ * VIDEOBEL.BY * TV * СТРИМЫ * SHORTS

80 ГАДОЎ ВЫЗВАЛЕННЯ БЕЛАРУСІ

СБОР ПРЕДЛОЖЕНИЙ
ПО ПРОБЛЕМНЫМ ВОПРОСАМ ЗАКОНОДАТЕЛЬСТВА
Участвовать ▶▶

22.07.2019

Комментариев нет

Превратится ли война в Украине в третью мировую? Отвечает политический аналитик Юрий Шевцов (+видео)

04.03.2022

Комментариев нет

сейчас покупать вещи б/у

06.04.2020

Комментариев нет





















Диалоговая площадка



Блоги наших журналистов

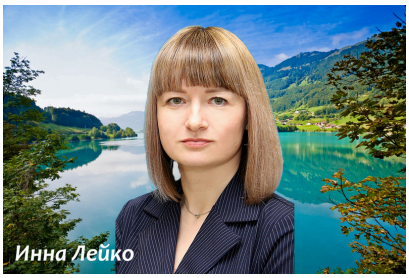







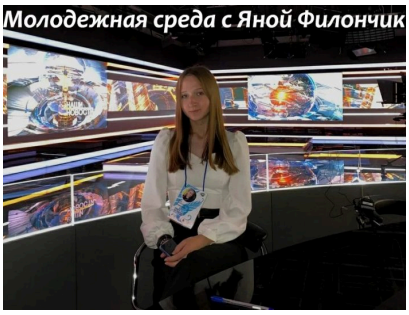

Лента новостей

Как правильно перевозить детей в такси и может ли водитель отказать в поездке при отсутствии детского сидения, разбираемся 16.10.2024

О преимуществах и особенностях целевой подготовки в следственном комитете 16.10.2024

«Ребят поддержим за уборочную». В чем, по мнению Александра Лукашенко, главная ценность «Дажынак» 16.10.2024

О безопасности в жилом секторе напоминает Кореличский РОЧС 16.10.2024

18 октября в Кореличах состоится День подписчика на районную газету «Полымя» 16.10.2024

В Кореличском районе проводятся «прямые телефонные линии» 16.10.2024

Секрет счастья от многодетной семьи Ошурок из г.п. Кореличи 16.10.2024

На Гродненщине возрождают традиции народных свадеб 16.10.2024

Кого освободят от транспортного налога 16.10.2024

Головченко: Беларусь сделала осознанный выбор в пользу членства в ШОС 16.10.2024

ГПК: около 1,5 тыс. фур ожидают въезда в ЕС 16.10.2024

17 октября в Кореличском районе состоится Единый день информирования населения 16.10.2024

Более 200 человек пополнят отряды юных помощников пожарных в Гродненской области 16.10.2024

Облачная с прояснениями погода ожидается сегодня в Беларуси 16.10.2024

Планируемые места установки мобильных датчиков фиксации скорости на 16 октября 16.10.2024



Все рубрики POLYMIA.BY

Выберите рубр

Regional News



Regional News | Лента новостей | Новости республики

Заявление Президиума Совета Республики Национального собрания Республики Беларусь в связи с фактом чествования в парламенте Канады члена нацистского военного подразделения

07.10.2023 Admin Комментариев нет

Президиум Совета Республики Национального собрания Республики Беларусь самым

решительным образом осуждает факт чествования ветерана карательной нацистской дивизии СС «Галичина» в

Опросы

Какой Ваш любимый вид спорта?

- [ ] Футбол
- [ ] Хоккей
- [ ] Плавание
- [ ] Гандбол
- [ ] Легкая атлетика
- [ ] Тяжелая атлетика
- [ ] Бадминтон
- [ ] Свой вариант ответа

голос

просмотреть результаты

Самое популярное за сутки



Мега-бульба, чудо-тыква и белорусский арбуз. Посмотрите, какие фотографии прислали наши читатели на конкурс «Вот это урожай!»

1 просмотр



Забытая усадьба, церкви и руины. Путешествуем по Кореличскому району

534 просмотра

В Кореличах торжественно отметили День матери (+видео)



147 просмотров



Как и когда сажать репчатый лук под зиму, чтобы получить ранний урожай

92 просмотра



Секрет счастья от многодетной семьи Ошурок из г.п. Кореличи

75 просмотров

Радионовости

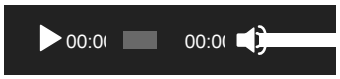

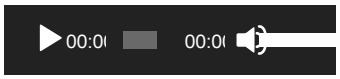

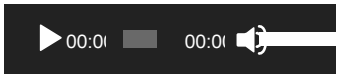



Мы в соцсетях

Типичные Кореличи. Новост

5,852 followers

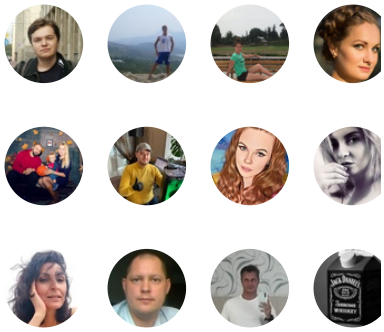

Follow on VK

Твои Кореличи
1 796 participants

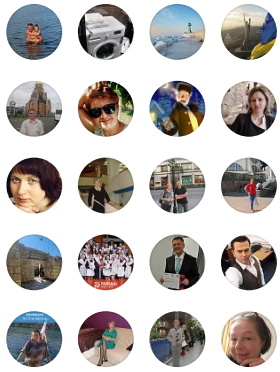

Join









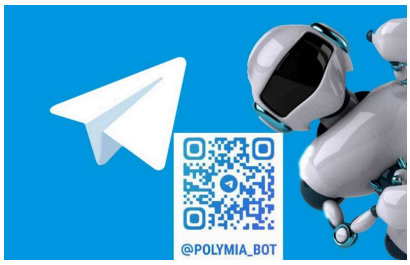





Календарь

Апрель 2024

Пн	Вт	Ср	Чт	Пт	Сб
1	2	3	4	5	6
8	9	10	11	12	13
15	16	17	18	19	20
22	23	24	25	26	27
29	30				

« Мар | Май »

Новости Беларуси

НОВОСТИ ПРЕДОСТАВЛЕНЫ БЕЛ
©

Копирайт © 2024 Кореличи. Новости Кореличского района. Газета Полымя. Все права защищены.