Гарадоцкі Веснік



Председатель Городокского районного Совета депутатов Светлана Зуева готова услышать каждого

Власть и люди

03.03.2023 Гарадоцкі Веснік 711 Комментарии

Встречу с жителями Первомайского сельского Совета депутатов провела председатель Городокского районного Совета депутатов Светлана Зуева.



Ключевой вопрос для обсуждения — упразднение Первомайского сельсовета путём объединения с Долгопольским.

– При сравнении площади и количества населения становится очевидно, что Первомайский сельсовет больше, у вас более развитая инфраструктура. К тому же вы проживаете на порядок ближе к районному центру, так что логично присоединить единицу Долгопольского Совета к вам, — объяснила Светлана Леонидовна. — Для вас по сути ничего не меняется, центр сельсовета останется здесь, председатель, который будет заниматься решением насущных вопросов, как это и было ранее. К тому же вы всегда можете обратиться к старейшине или напрямую ко мне.



В ходе обсуждения предстоящего объединения люди поинтересовались, будут ли на их территории осуществлять свою деятельность старейшины населённых пунктов. После утвердительного ответа граждане попросили разъяснить механизм их назначения. Им объяснили, что старейшину выбирают исключительно местные жители путём голосования. Это должен быть ответственный, инициативный и небезразличный к проблемам местного населения человек. Также во время диалога местные жители подняли ряд насущных вопросов, к ним мы вернёмся в другом материале.

Общественные обсуждения вопроса упразднения Первомайского сельсовета путём объединения с Долгопольским будут продолжаться. Во время встреч с населением каждый может высказать свою позицию относительно этой темы. Будем следить за развитием событий вместе.

Виктория ПАВЛОВА.

ЧИТАЙТЕ НАС В FACEBOOK

ЧИТАЙТЕ ПО ТЕМЕ:

Масштабная работа с населением

22.04.2022

Председатель облисполкома Александр Субботин посетил в Городке ООО “ЛанатэксБел”

22.12.2023

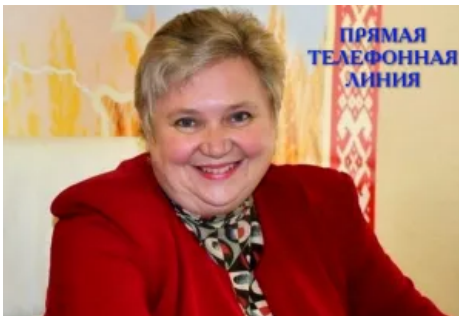

Прямая телефонная линия 3 февраля

02.02.2024

Добавить комментарий

Ваш адрес email не будет опубликован. Обязательные поля помечены *

Комментарий *

Имя *

Email *

Сайт

Отправить комментарий



Руководство Городокского района проведет «прямую телефонную линию» 16 марта

15.03.2024 0



Активисты БРСМ активно принимают участие в областном медиапроекте

15.03.2024 0

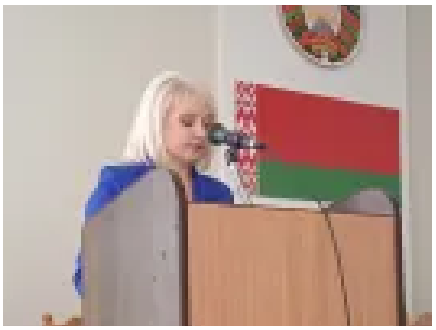

Для развития спорта в Городокском районе есть все условия

15.03.2024 0



Учащиеся Пальминки поделились мнением о Дне Конституции

15.03.2024 0



Руководство Городокского района направило поздравление жителям региона с Днем Конституции

15.03.2024 0



Глава Городокского района принимает участие в международной книжной выставке-ярмарке

14.03.2024 0



Женский круглый стол прошел в детской школе искусств Городка

14.03.2024 0

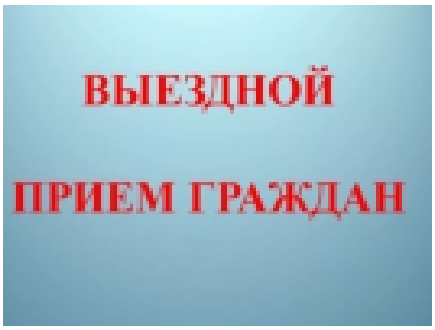

18 марта председатель суда Городокского района проведет выездной прием граждан, индивидуальных предпринимателей и юридических лиц

14.03.2024 0



О призыве граждан 1997-2006 года на срочную военную службу, службу в резерве в феврале-мае 2024 года

14.03.2024 0



22 марта Комитет госконтроля проведет личный прием граждан и «прямую линию» в Городке

14.03.2024 0

МЫ В СОЦИАЛЬНЫХ СЕТЯХ

ГАЗЕТА / САЙТ / СОЦСЕТИ



АДРЕС РЕДАКЦИИ

211573 Витебская обл., г. Городок,
ул. Ленинская, 9 garadvest@vitebsk.by

ЗАМЕСТИТЕЛЬ ГЛАВНОГО РЕДАКТОРА

Вакансия
+375-2139-5-79-83

РАЗМЕСТИТЬ РЕКЛАМУ В ГАЗЕТЕ, НА САЙТЕ, В СОЦСЕТЯХ

+375-212-67-00-75,67-02-22, 66-91-68, +37529 899-11-06, +375 2139 5-79-91
vestirek@mail.ru

«ГАРАДОЦКІ ВЕСНІК» В СОЦИАЛЬНЫХ СЕТЯХ

© 2019 Городок | «Гарадоцкі веснік» | Все права защищены. Допускается цитирование материалов при условии размещения в тексте ссылки на сайт газеты «Гарадоцкі веснік» www.garadvest.by