Поддержи "Весну" на PATREON

За фото с марша протеста в 2020 году минчанину присудили полтора года “домашней химии”

26.05.2022 **Тэги**: суды, уголовное преследование, политзаключенные



Станислав Рачицкий

Суд Ленинского района Минска 26 мая вынес приговор по уголовному делу политзаключенного Станислава Рачицкого. Парня обвинили в организации и подготовке действий, грубо нарушающих общественный порядок (ч. 1 ст. 342 Уголовного кодекса).

Дело рассматривала судья **Татьяна Шотик**.

Станислав Рачицкий был задержан 10 февраля 2022 года по административному делу. На другой день суд назначил ему 15 суток ареста. Сотрудникам милиции не понравилось, что у него на номерах автомобиля были рамки с орнаментом и "Погоней".

Во время отбывания ареста сотрудники милиции обнаружили в его телефоне фото с марша протеста 16 августа 2020 года.

С 25 февраля Станислав был перезадержан по уголовному делу о групповых действиях, грубо нарушающих общественный порядок, и до суда помещен в СИЗО №1 Минска.

Суд постановил признать Рачицкого виновным и назначил наказание в виде **ограничения свободы без направления в учреждение открытого типа ("домашняя химия") сроком на полтора года.**

Станислав был освобожден в зале суда.

Твитнуть





Бобруйчанина будут судить за "публичные призывы к организации митинга". Рассказываем, что это за статья

"Не менее 100 000 человек укрылись за границей". Вышел доклад УВКПЧ ООН о ситуации в Беларуси (документ)

WWW.GAZETABY.CO

ПЕНИТЕНЦИАРНАЯ СИСТЕМА

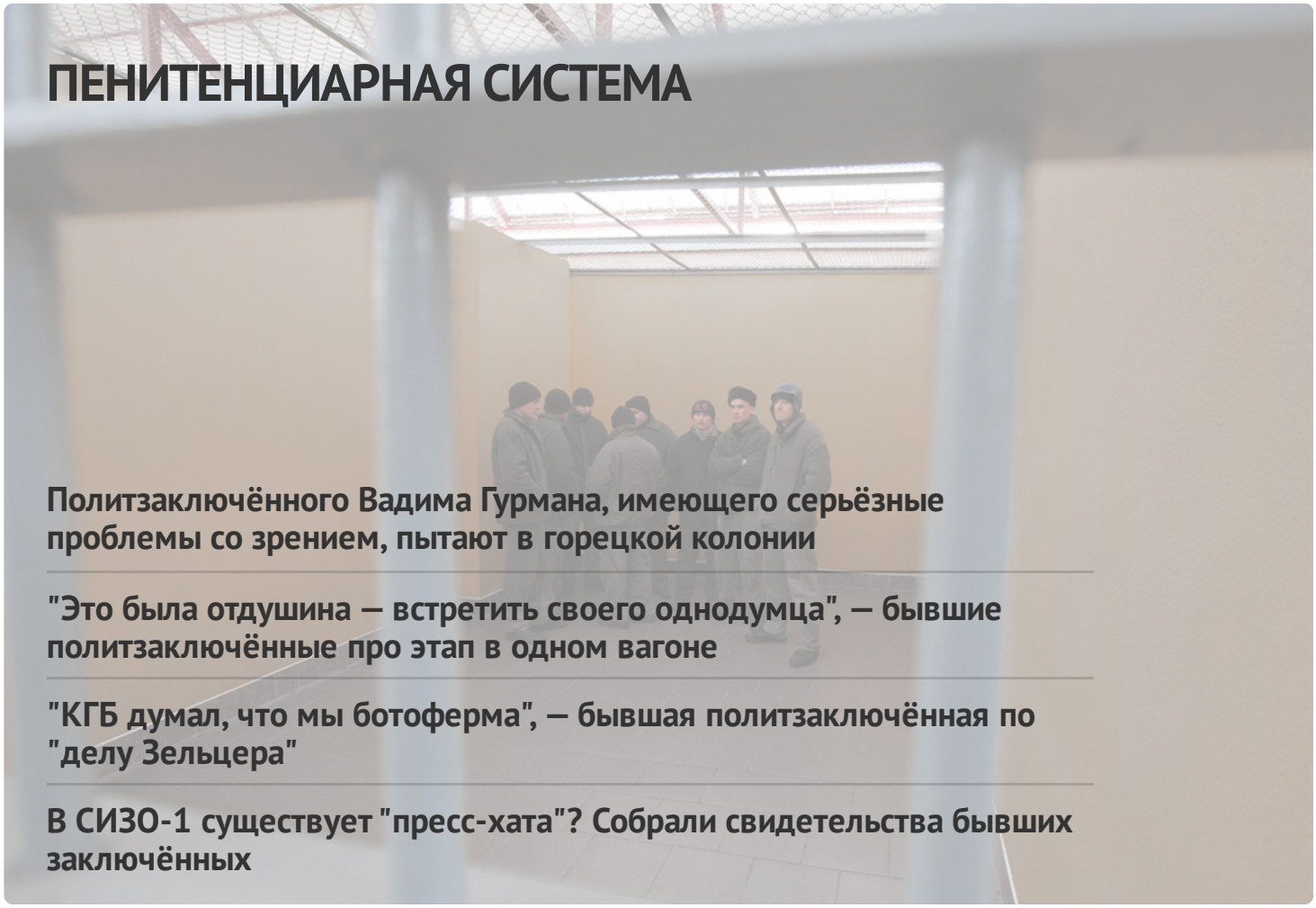

Политзаключённого Вадима Гурмана, имеющего серьёзные проблемы со зрением, пытают в горецкой колонии

"Это была отдушина — встретить своего однодумца", — бывшие политзаключённые про этап в одном вагоне

"КГБ думал, что мы ботоферма", — бывшая политзаключённая по "делу Зельцера"

В СИЗО-1 существует "пресс-хата"? Собрали свидетельства бывших заключённых

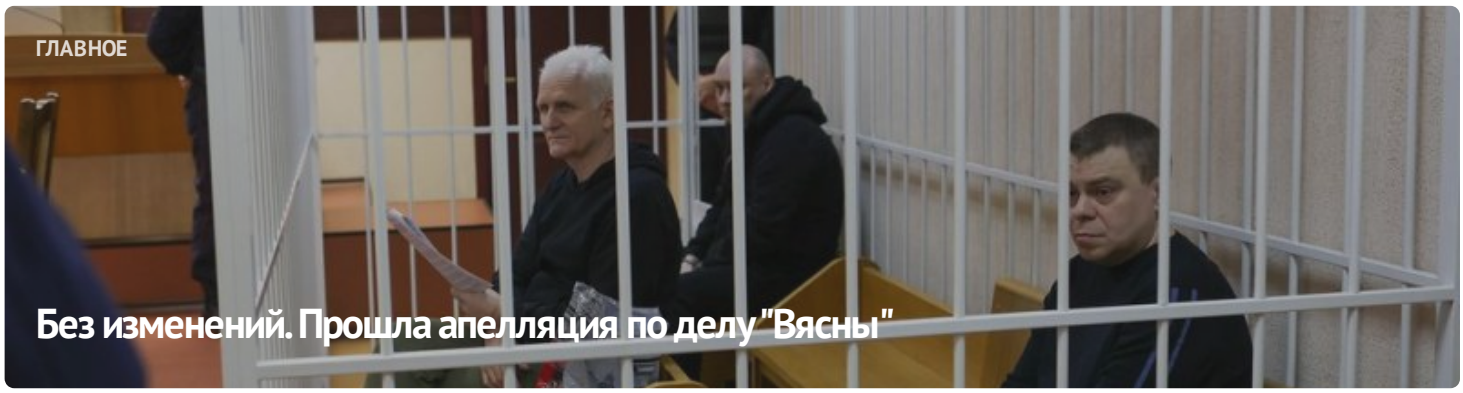

ГЛАВНОЕ

Без изменений. Прошла апелляция по делу "Вясны"





ПОЛИТИЧЕСКИЕ ЗАКЛЮЧЁННЫЕ

Список политических заключённых

ПОСЛЕДНИЕ НОВОСТИ

Заявление правозащитников о признании 11 политических заключённых

Старейшину баптистской церки "Новая Земля" Андрея Мамойко и его жену Веру осудили на "домашнюю химию"

Строителя осудили на "домашнюю химию" за участие в Марше

Шесть европейских парламентариев стали "крёстными" для беларусских политзаключённых

До 20 лет колонии: фигурантам "дела Nexta" запросили сроки

Задержание футбольного фаната, новый "террорист": хроника преследования 21 апреля (дополнено)

Бывшего участкового осудили на 6 лет колонии по делу "Чёрной книги Беларуси"

"Не хотелось, чтобы кто-то попадал туда". Экс-политзаключённый Александр Бобко рассказал про преследование по "делу тюков"

МОНИТОРИНГ НАРУШЕНИЙ

Ситуация с правами человека в Беларуси. Март 2023

ИЗБИРАТЕЛЬНАЯ КАМПАНИЯ





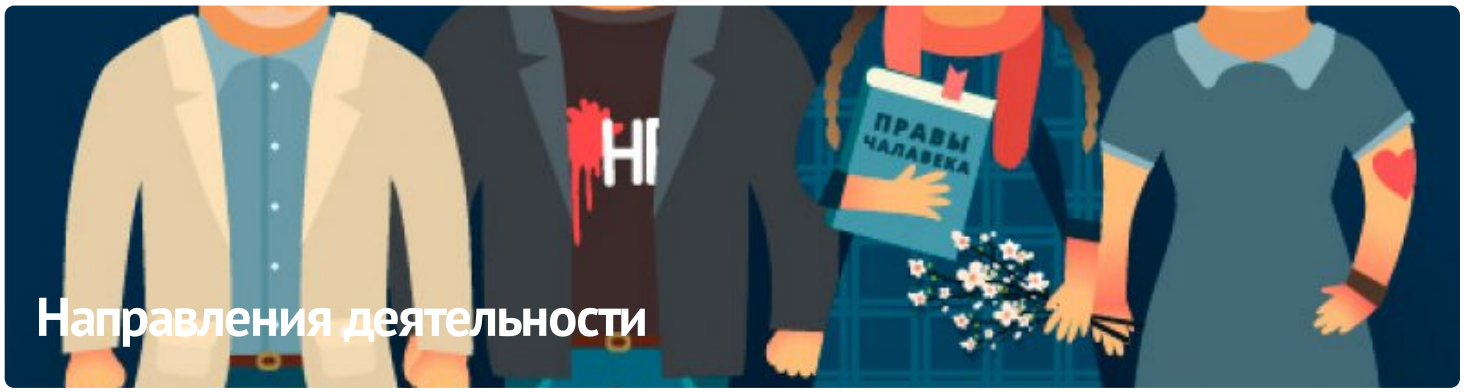

ПАРТНЁРСТВО

РАЦЫЯ

kamunikat
Беларуская інтэрнэт-бібліятэка

ЧЛЕНСТВО

ENEMO

HUMAN RIGHTS HOUSE NETWORK











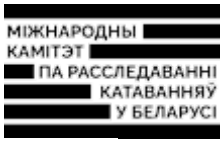





E-mail: viasna@spring96.org | При использовании материалов активная ссылка на сайт обязательна | RSS

CC BY