Падтрымай "Вясну" на PATREON

Нікалайчык – 13 сутак арышту, Садоўскай – штраф 60 базавых (відэа)

26.05.2015 **Тэгі**: суды, адміністратыўны пераслед, акцыі, відэа



Судовая зала.

У судзе Цэнтральнага раёна Мінска 26 мая разглядаліся адміністратыўныя справы актывістак **Вольгі Нікалайчык і Кацярыны Садоўскай.** 29 красавіка да расійскай амбасады ў Менску Вольга Нікалайчык аднесла пакунак з жаночымі рэчамі, які назвала «касмэтычкай начных ваўкоў», а Кацярына Садоўская назірала за падзеяй як праваабаронца. Актывісткі пакінулі пакунак каля ўваходу і сышлі. Але пазней іх дагнаў міліцыянт, які ахоўваў амбасаду і забраў іхнія дакументы.

Вольга Нікалайчык паведаміла журналістам, што яе асабіста абвінавачваюць у аказанні супраціўлення супрацоўніку міліцыі і брыдкаслоўі.

Па двух пратаколах (арт. 23.4 КаАП і 17.1 КаАП) суддзя **Міхаіл Хома** пакараў актывістку Нікалайчык адміністратыўным арыштам на 13 сутак.

У дачыненні да Кацярыны Садоўскай, якую таксама абвінавацілі ў брыдкаслоўі і аказанні супраціву, суд вынес пастанову аб накладанні штрафу ў памеры 60 базавых велічынь. Гэта 10 мільёнаў 800 тысяч рублёў. Справу разглядаў суддзя **Аляксандр Якунчыхін.**

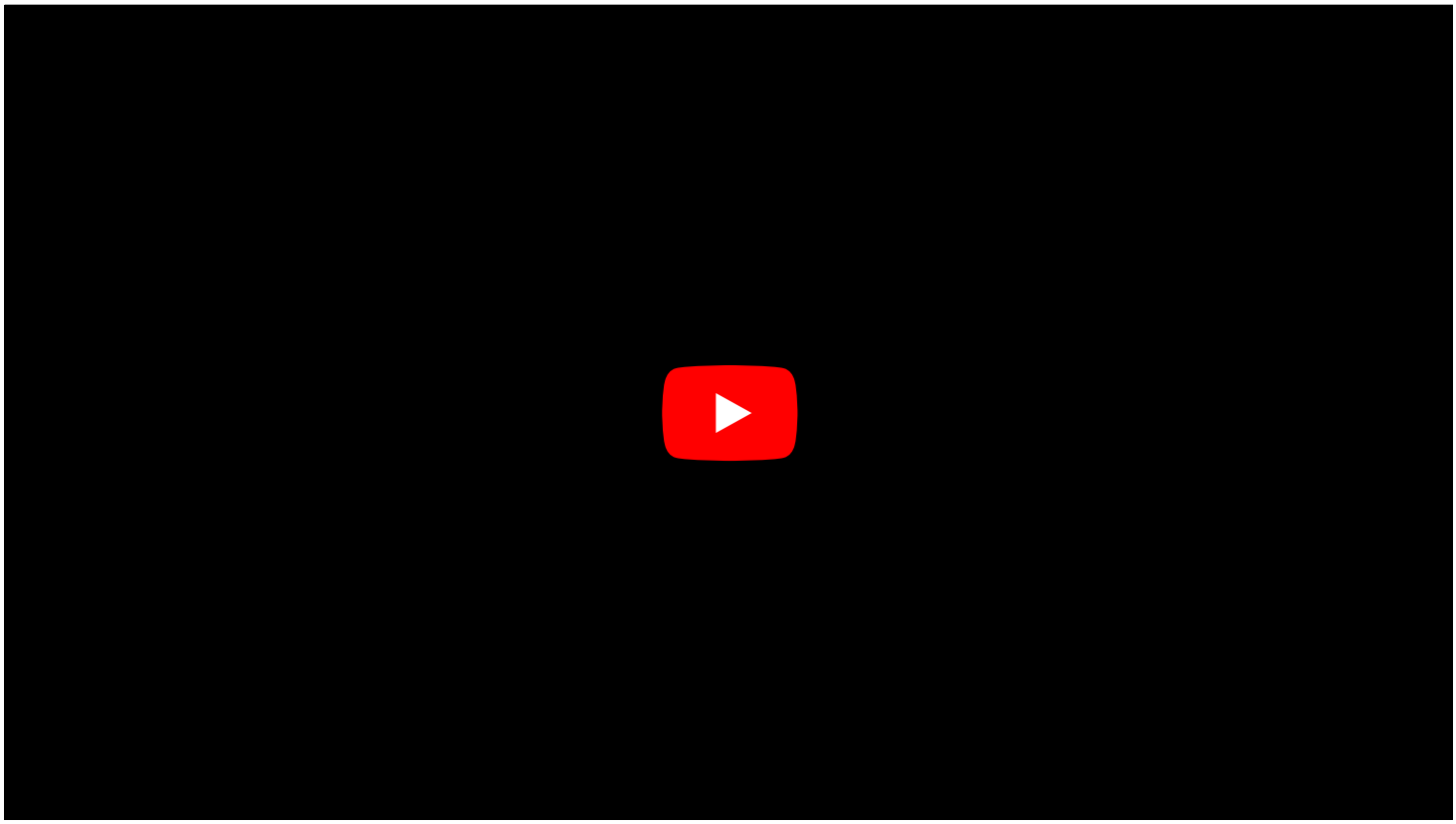

Твитнуть


#FREEVIASNA

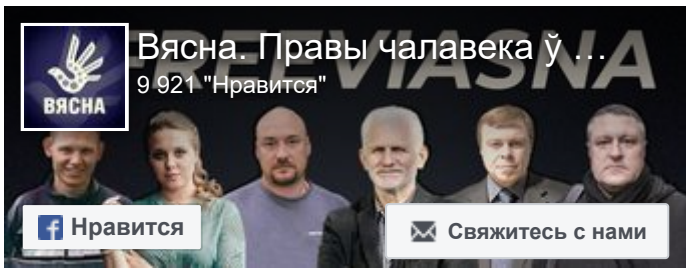
ВЯСНА
Вясна. Правы чалавека ў …
9 921 "Нравится"
Нравится
Свяжитесь с нами


СВАБОДА МІРНЫХ СХОДАЎ

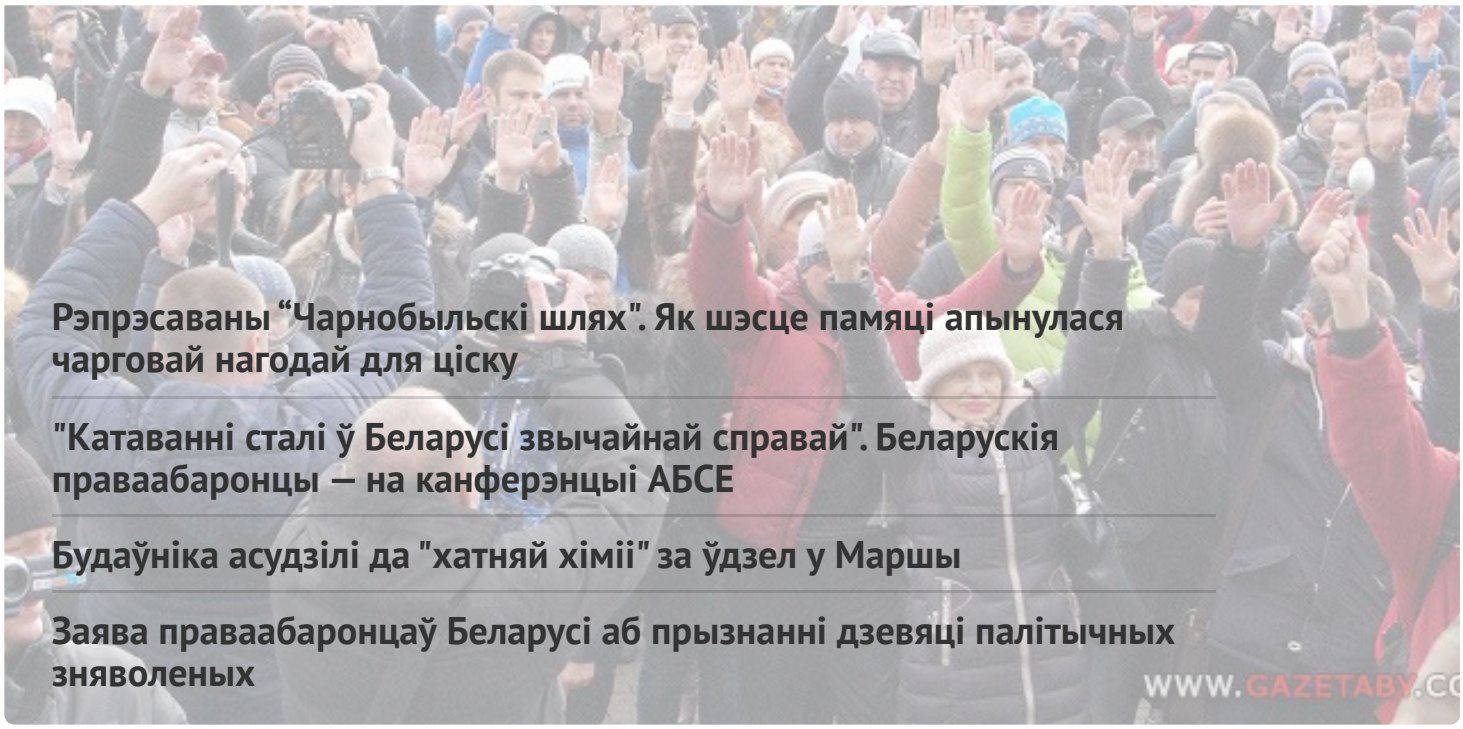

Рэпрэсаваны “Чарнобыльскі шлях". Як шэсце памяці апынулася чарговай нагодай для ціску

"Катаванні сталі ў Беларусі звычайнай справай". Беларускія праваабаронцы — на канферэнцыі АБСЕ

Будаўніка асудзілі да "хатняй хіміі" за ўдзел у Маршы

Заява праваабаронцаў Беларусі аб прызнанні дзевяці палітычных зняволеных

WWW.GAZETABY.CO

ПЕНІНТЭНЦЫЯРНАЯ СІСТЭМА

"Калі адказ не падабаўся, то білі". У СІЗА-1 падчас жорсткай праверкі збівалі вязняў

Палітвязня Вадзіма Гурмана, які мае сур’ёзныя праблемы са зрокам, катуюць у горацкай калоніі

"Гэта была аддушына — сустрэць свайго аднадумца", — былыя палітвязні пра этап у адным вагоне

"КДБ думаў, што мы ботаферма", — былая палітзняволеная па "справе Зельцэра"



ГАЛОЎНАЕ

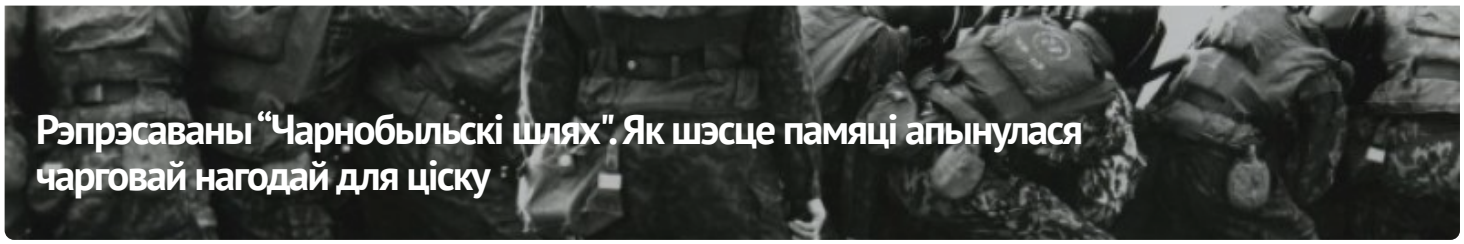





АПОШНІЯ НАВІНЫ

"Народжаная пад дубінкамі на Чарнобыльскім шляху". Як пачыналася "Вясна"

"Каго вы называлі фашыстамі?" У Мінску судзяць дзіцячага паэта і выкладчыка Дзмітрыя Юртаева

Затрыманні і арышты: хроніка палітычнага пераследу 24-26 красавіка (дапоўнена)

Мужчыну асудзілі за ўдзел у Маршы і бойку з прычыны "палітычнай абстаноўкі" у 2020 годзе

У Мінску судзяць стрыечнага брата намесніка камандзіра палка Каліноўскага Вадзіма Кабанчука: пракурор просіць тры гады калоніі

"У думках з тымі, хто сустракае гэты дзень за кратамі". Міжнародная супольнасць віншуе “Вясну” з днём народзінаў

Мужчыну асудзілі на год "хіміі" за сарваны сцяг

"Мы не хочам быць заложнікамі", – вясноўцы на акцыі ў Вільні

Ліквідацыя, арышты, суды і выгнанне. Праз 27 гадоў рэпрасій "Вясна" працягвае сваю дзейнасць

МАНІТОРЫНГ ПАРУШЭННЯЎ

Ліквідацыя, арышты, суды і выгнанне. Праз 27 гадоў рэпрэсій "Вясна" працягвае сваю дзейнасць



ВЫБАРЧАЯ КАМПАНІЯ

Рэферэндум 2022

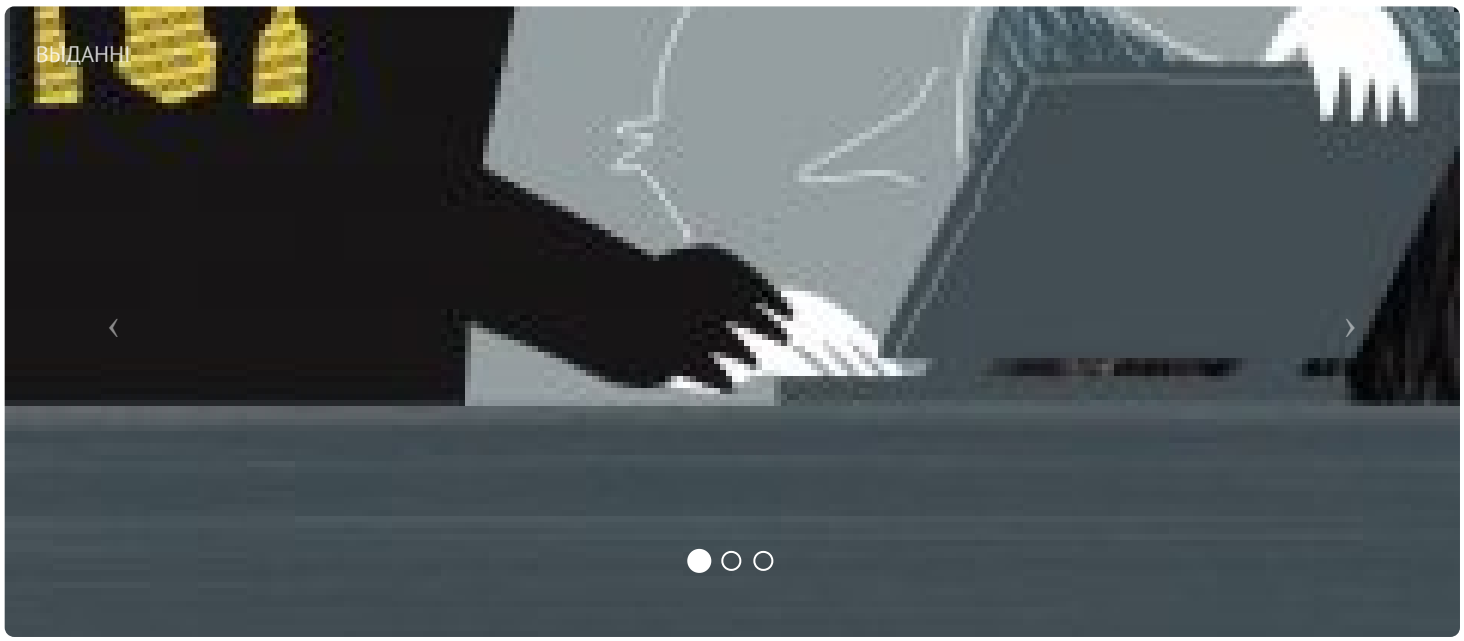

ВЫДАННІ



Напрамкі дзейнасці

ПАРТНЁРСТВА

СЯБРОЎСТВА

E-mail: viasna@spring96.org | Пры выкарыстанні матэрыялаў сайта актыўная спасылка абавязковая | RSS

CC BY