Министерство образования Республики Беларусь
Отдел по образованию администрации Первомайского района г. Витебска
Государственное учреждение образования

Средняя школа №33 г. Витебска имени И.Д. Черняховского

ГЛАВНАЯ
ОДНО ОКНО
ГРАФИК РАБОТЫ РУКОВОДСТВА УО
ГРАФИК ПРИЕМА ГРАЖДАН
ПЕРЕЧЕНЬ ОСУЩЕСТВЛЯЕМЫХ АДМИНИСТРАТИВНЫХ ПРОЦЕДУР
ОСНОВНЫЕ НОРМАТИВНЫЕ ПРАВОВЫЕ АКТЫ ПО ОБЩИМ ВОПРОСАМ ОСУЩЕСТВЛЕНИЯ АДМИНИСТРАТИВНЫХ ПРОЦЕДУР
ОБРАЗЦЫ ЗАЯВЛЕНИЙ
ВЫШЕСТОЯЩИЕ ОРГАНИЗАЦИИ
ЭЛЕКТРОННОЕ ОБРАЩЕНИЕ
ТЕЛЕФОННЫЙ СПРАВОЧНИК
КАРТА ОБРАЗОВАТЕЛЬНОЙ СЕТИ ПЕРВОМАЙСКОГО РАЙОНА Г. ВИТЕБСКА
О ШКОЛЕ
2024 - ГОД КАЧЕСТВА
РЕГИСТРАЦИОННЫЕ ДОКУМЕНТЫ
ИСТОРИЯ, ТРАДИЦИИ, ДОСТИЖЕНИЯ УЧРЕЖДЕНИЯ ОБРАЗОВАНИЯ
РУКОВОДСТВО УО
ПЕДАГОГИЧЕСКИЙ КОЛЛЕКТИВ
ОБЩЕСТВЕННЫЕ ОРГАНИЗАЦИИ
ПРОФСОЮЗ
ПО ОО «БЕЛОРУССКИЙ СОЮЗ ЖЕНЩИН»
УСЛОВИЯ ПРИЕМА В УО
ПРИЁМ В ПЕРВЫЕ КЛАССЫ
ПРИЁМ В ДЕСЯТЫЙ КЛАСС
СОЦИАЛЬНО-ПЕДАГОГИЧЕСКАЯ И ПСИХОЛОГИЧЕСКАЯ СЛУЖБА
НАШИ ДОСТИЖЕНИЯ
ИМЕНЕМ ГЕРОЯ (И.Д. ЧЕРНЯХОВСКИЙ)
МИКРОРАЙОН
ОХРАНА ТРУДА
СМИ О НАС
КОНТАКТНАЯ ИНФОРМАЦИЯ

КОДЕКС РЕСПУБЛИКИ БЕЛАРУСЬ ОБ ОБРАЗОВАНИИ
УЧИТЕЛЬСКАЯ
БОРЬБА С КОРРУПЦИЕЙ
ЭКСПЕРИМЕНТАЛЬНАЯ И ИННОВАЦИОННАЯ РАБОТА
ПРОЕКТЫ
КОНКУРСЫ
ИССЛЕДОВАТЕЛЬСКАЯ ДЕЯТЕЛЬНОСТЬ
НАШИ МЕРОПРИЯТИЯ
ШППО 2024
НОУ 2024
НАЛОГ НА ПРОФЕССИОНАЛЬНЫЙ ДОХОД
ЗНАЮ, УМЕЮ, НАУЧУ
УЧАЩИМСЯ
АБИТУРИЕНТУ 2024. ПРОФОРИЕНТАЦИЯ
УЧРЕЖДЕНИЯ ВЫСШЕГО ОБРАЗОВАНИЯ
УЧРЕЖДЕНИЯ СРЕДНЕГО СПЕЦИАЛЬНОГО И ПРОФЕССИОНАЛЬНО-ТЕХНИЧЕСКОГО ОБРАЗОВАНИЯ
СВУ, ЛИЦЕИ МЧС И КАДЕТСКИЕ УЧИЛИЩА
ИНФОРМАЦИЯ ПО ЦТ
ЦЕНТРАЛИЗОВАННЫЙ ЭКЗАМЕН 2024
ЦЕНТРАЛИЗОВАННОЕ ТЕСТИРОВАНИЕ
БИБЛИОТЕКА
О БИБЛИОТЕКЕ
ЭЛЕКТРОННАЯ БИБЛИОТЕКА
ГРАФИК РАБОТЫ
ОПЛАТА ЗА УЧЕБНИКИ
КАЛЕНДАРЬ
НАШИ МЕРОПРИЯТИЯ
ЭКЗАМЕНЫ
ПРАВИЛА ВНУТРЕННЕГО РАСПОРЯДКА ДЛЯ УЧАЩИХСЯ
ЗДОРОВЫЙ ОБРАЗ ЖИЗНИ
В ПОМОЩЬ УЧАЩЕМУСЯ
ШКОЛЬНОЕ ПИТАНИЕ
СОВЕТЫ ПСИХОЛОГА
АТТЕСТАЦИЯ УЧАЩИХСЯ
ОТВЕТСТВЕННОСТЬ НЕСОВЕРШЕННОЛЕТНИХ
ТРУДОУСТРОЙСТВО НЕСОВЕРШЕННОЛЕТНИХ
ГРАФИК РАБОТЫ ОБЪЕДИНЕНИЙ ПО ИНТЕРЕСАМ НА ВТОРОЕ ПОЛУГОДИЕ 2023/2024 УЧЕБНОГО ГОДА
РЕГИОНАЛЬНАЯ КАРТА ПОМОЩИ НЕСОВЕРШЕННОЛЕТНИМ, ПОСТРАДАВШИМ ОТ СЕКСУАЛЬНОГО НАСИЛИЯ ИЛИ ЭКСПЛУАТАЦИИ
РОДИТЕЛЯМ
ПЛАТНЫЕ УСЛУГИ
РЕСПУБЛИКАНСКИЙ ПРОЕКТ "РОДИТЕЛЬСКИЙ УНИВЕРСИТЕТ"
ПОЛОЖЕНИЕ О РОДИТЕЛЬСКОМ УНИВЕРСИТЕТЕ
ПЛАН РАБОТЫ
АНОНСЫ
"РОДИТЕЛЬСКИЙ УНИВЕРСИТЕТ" РЕКОМЕНДУЕТ
"РОДИТЕЛЬСКИЙ УНИВЕРСИТЕТ": МЫ ДЕЙСТВУЕМ!
ПОДГОТОВКА К ШКОЛЕ
ОПЛАТА УЧЕБНИКОВ

ОТЧЕТ О ДЕЯТЕЛЬНОСТИ ПОПЕЧИТЕЛЬСКОГО СОВЕТА
МИКРОРАЙОН ШКОЛЫ
ОРГАНИЗАЦИЯ ПИТАНИЯ
БЕСПЛАТНОЕ ПИТАНИЕ
О БЕЗОПАСНОСТИ
МНОГОДЕТНЫМ СЕМЬЯМ
СОВЕТЫ ПСИХОЛОГА
СОВЕТЫ ДЕФЕКТОЛОГА
ЭЛЕКТРОННЫЕ ДНЕВНИКИ
ШКОЛА - ТЕРРИТОРИЯ ЗДОРОВЬЯ
ЗАМЕЩАЮЩИЕ СЕМЬИ
МЕТОДИЧЕСКИЕ РАЗРАБОТКИ
ПАТРОНАТНОЕ ВОСПИТАНИЕ
СЕМЕЙНЫЙ КАЛЕЙДОСКОП
КАТАЛОГ "ШКОЛЬНАЯ КОЛЛЕКЦИЯ 2023-2024", ПРЕДСТАВЛЕННЫЙ КОНЦЕРНОМ "БЕЛЛЕГПРОМ"
ОСОБЕННОСТИ БЕЗВИЗОВОГО ВЪЕЗДА В РЕСПУБЛИКУ БЕЛАРУСЬ
ОТВЕТСТВЕННОСТЬ НЕСОВЕРШЕННОЛЕТНИХ
СОЦИАЛЬНАЯ ПОДДЕРЖКА
КОНТРОЛЬНЫЕ ЦИФРЫ ПРИЕМА
СЕМЬЯМ С ДЕТЬМИ-ИНВАЛИДАМИ
НИКО 2024
ДЕТСКИЙ ДОМ СЕМЕЙНОГО ТИПА
ВОСПИТАТЕЛЬНАЯ РАБОТА
ПОЕЗД ПАМЯТИ
МУЗЕЙНАЯ КОМНАТА
ЖИЗНЕННЫЙ ПУТЬ
ГЕРОИЧЕСКИЙ ПУТЬ
ПАМЯТЬ
ИЗ ЛИЧНОГО АРХИВА СЕМЬИ И.Д.ЧЕРНЯХОВСКОГО
ИСТОРИЧЕСКАЯ ПАМЯТЬ - ДОРОГА В БУДУЩЕЕ
ПАМЯТЬ И БОЛЬ БЕЛОРУССКОЙ ЗЕМЛИ
"НАМ ЭТОТ МИР ЗАВЕЩАНО БЕРЕЧЬ..."
"ЕДИНСТВО И ВЗАИМОПОНИМАНИЕ - ПУТЬ К МИРУ И СОЗИДАНИЮ"
БЕЗОПАСНОСТЬ
НАРКОТИКАМ - НЕТ!
ПРОФИЛАКТИКА НАСИЛИЯ
ПРОФИЛАКТИКА СУИЦИДАЛЬНОГО ПОВЕДЕНИЯ
ЭЛЕКТРОБЕЗОПАСНОСТЬ
МЧС ИНФОРМИРУЕТ
КИБЕРБЕЗОПАСНОСТЬ
ОБЩЕСТВЕННАЯ БЕЗОПАСНОСТЬ
НА ЖЕЛЕЗНОЙ ДОРОГЕ
ПРОФИЛАКТИКА ДТП
ПРОТИВОДЕЙСТВИЕ ТОРГОВЛЕ ЛЮДЬМИ
ИНФОРМАЦИОННЫЕ РЕСУРСЫ
ПРАВИЛА ПОВЕДЕНИЯ НА ПОТЕНЦИАЛЬНО ОПАСНЫХ ОБЪЕКТАХ
ПРОФИЛАКТИКА АЛКОГОЛЬНОЙ И НИКОТИНОВОЙ ЗАВИСИМОСТЕЙ
БЕЗОПАСНОСТЬ НА ВОДЕ

ПАРТНЁРЫ
#ФОРМУЛАУСПЕШНОГОГРАЖДАНИНАПАТРИОТА
ДИАЛОГИ О ГЛАВНОМ
"ИСТОРИЯ НЕРАВНОДУШНЫХ"
«НРАВСТВЕННЫЕ И ДУХОВНЫЕ ЦЕННОСТИ»
"УРОКИ ИСТОРИИ - УРОКИ ДУХОВНОСТИ"
ЭСТАФЕТА #НАСОБЪЕДИНЯЕТДОБРОТА
ШЕСТОЙ ШКОЛЬНЫЙ ДЕНЬ
ПЛАНЫ МЕРОПРИЯТИЙ
ОТЧЕТЫ ПО МЕРОПРИЯТИЯМ
ШКОЛА АКТИВНОГО ГРАЖДАНИНА
ВИРТУАЛЬНЫЙ АЛЬБОМ "РОДИНА МОЯ БЕЛАРУСЬ В ЛИЦАХ"
ЛЕТО 2024
ЗАГОРОДНЫЕ ЛАГЕРЯ
ГРАФИК СПОРТИВНЫХ ПЛОЩАДОК
ПРАВИЛА БЕЗОПАСНОГО ПОВЕДЕНИЯ
ГРАФИКИ
ТЕЛЕФОНЫ ЭКСТРЕННОЙ ПОМОЩИ
ШКОЛЬНЫЙ ЛАГЕРЬ
РЕСУРСНОЕ ОБЕСПЕЧЕНИЕ
ДНЕВНИК ЛАГЕРЯ
ШКОЛА ЭНЕРГОСБЕРЕЖЕНИЯ
ОТВЕТСТВЕННОСТЬ НЕСОВЕРШЕННОЛЕТНИХ
ПИТАНИЕ
НАШИ МЕРОПРИЯТИЯ
ПРОФМАРШРУТ 2023/2024
ОБЩЕСТВЕННЫЕ ОБЪЕДИНЕНИЯ
ПО ОО "БРСМ"
ОО "БРПО"
ВОЕННО-ПАТРИОТИЧЕСКОЕ ВОСПИТАНИЕ
ВЕСЕННИЕ КАНИКУЛЫ
ШКОЛЬНЫЙ ЛАГЕРЬ
ПЛАН МЕРОПРИЯТИЙ
ГРАФИК КРУЖКОВ
СТРАНИЦА ПСИХОЛОГА
СЕРВИСЫ
КАРТА САЙТА
АРХИВ НОВОСТЕЙ
ГОСТЕВАЯ КНИГА
РЕЗУЛЬТАТЫ ОПРОСОВ
ПОИСК ПО САЙТУ

История, традиции, достижения учреждения

В городе Витебске по проспекту Черняховского с 1972 года широко и гостеприимно распахивает свои двери ГУО «Средняя школа № 33 г. Витебска имени И.Д. Черняховского». Каждый учитель понимает, что работает в образовательном учреждении нового времени, и мечтает, чтобы здесь учащиеся могли получить не только образование, но также всесторонне узнать и полюбить страну, в которой живут, попробовать себя в разных направлениях деятельности. Для этого в образовательном пространстве учреждения созданы все условия.



Школа имеет богатый опыт подготовки учащихся по дисциплинам музыкальной направленности. Учащиеся этих классов обучаются хоровому и сольному пению, сольфеджио, ритмике, оркестровому классу. Каждый ученик выбирает игру на любом из инструментов: фортепиано, скрипке, баяне, аккордеоне, гитаре, духовых инструментах, цимбалах. В школе работают 3 образцовых хоровых коллектива, образцовый духовой оркестр, ансамбль скрипачей, ансамбль ложкарей, хореографический коллектив.

Хоровой коллектив мальчиков «Витьбичи» образован 1970 году при Витебском Дворце пионеров. Организатором и руководителем хора стал заслуженный работник культуры БССР Грязнов Юрий Григорьевич. С 1974 года коллектив ведет свою учебную и концертную работу в средней школе № 33 г. Витебска. В 1976 году хору мальчиков «Витьбичи» было присвоено звание «образцовый».



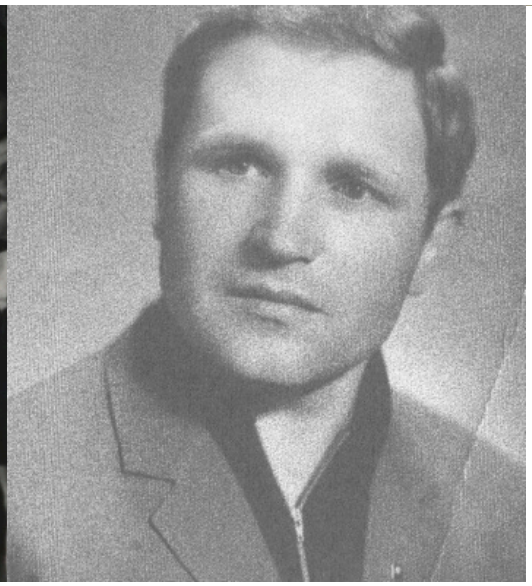

Хор «Витьбичи» является лауреатом и дипломантом конкурсов хоровых коллективов: Всесоюзного конкурса хоров в г. Тарту Эстонской ССР, победитель Республиканского конкурса «Красные гвоздики», дипломант Всесоюзного праздника хоров мальчиков в г. Клайпеда Эстонской ССР.





С 1997 года руководителем хора является выпускник хора Шолухо Андрей Владимирович.

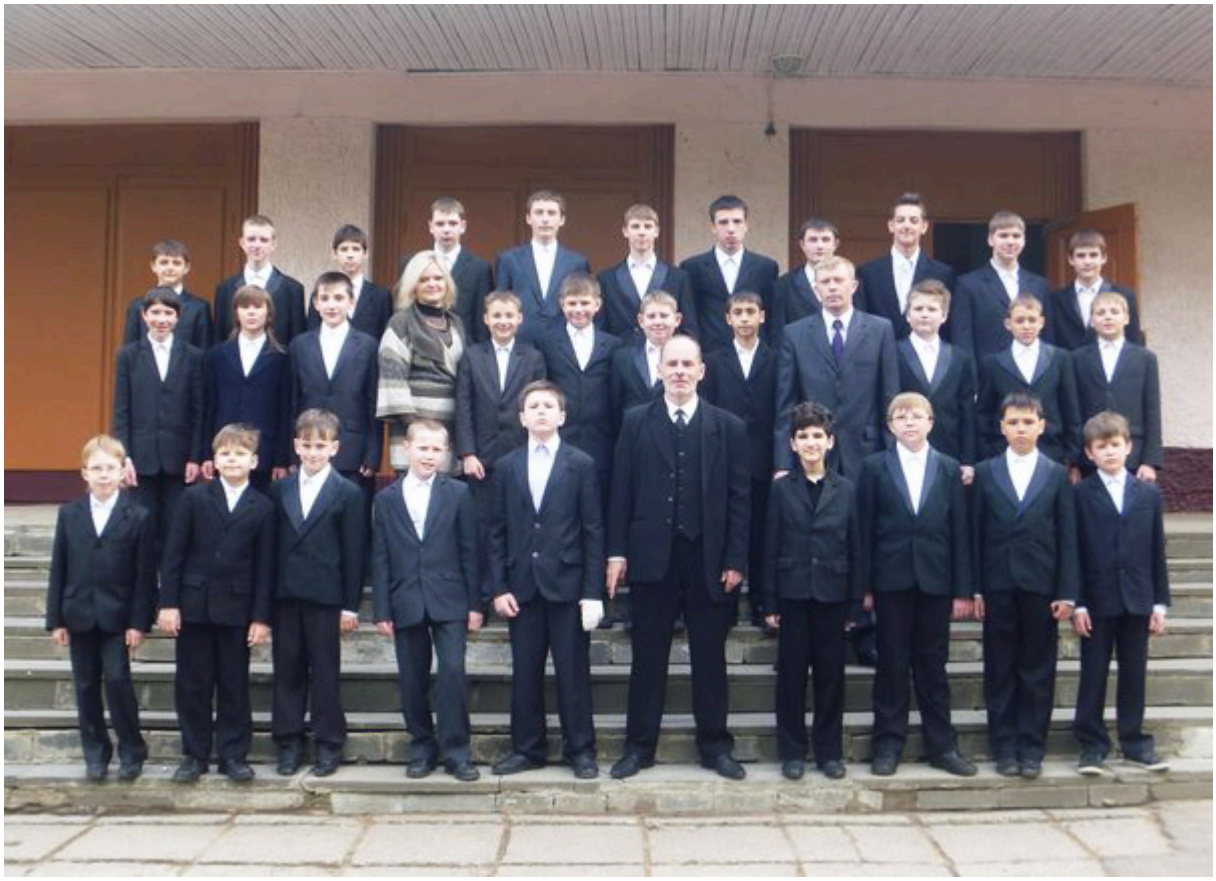

«Витьбичи» ведут активную концертную деятельность. Коллектив трижды принимал участие в фестивалях хоров мальчиков «Минские ассамблеи», где награждался дипломами «За высокий

письмами в адрес администрации Первомайского РОО г. Витебска. В 1998 и 2004 годах хор становился дипломантом Республиканских фестивалей народного искусства «Беларусь – мая песня». Коллектив был постоянным участником детского хорового фестиваля «Спяваючы свет».



В 2004-2005 учебном году хор мальчиков «Витьбичи» отметил 30-летие своей работы на базе школы большим творческим вечером, в котором приняли участие его основатель Грязнов Ю.Г., хормейстеры Бондаренко Л.И., Суворов А.М., Окуневич П.И., Титова Н.И. а также бывшие выпускники хора, которые в настоящее время являются участниками известных коллективов в Республике Беларусь: Сергей Лисица (группа «Славяне» г. Минск), Александр Костицын (группа «Чистый голос» г. Минск), Вячеслав Исаченко («Песняры»).



Вся творческая работа хора мальчиков «Витьбичи» направлена на главное – воспитание в детях любви к музыке, чувства патриотизма, развитие эстетического вкуса.



Хоровой коллектив девочек «Веснянка» создан в 1980 году. Долгое время бессменным художественным руководителем хора являлся Окуневич Павел Иванович. С 2018 года художественным руководителем образцового девочек "Веснянка" является Волощук Валентина Ивановна. В состав хорового коллектива входят девочки разных возрастных групп. В 1998 году хору было присвоено звание «образцовый» любительский коллектив. За время своей деятельности коллектив награжден грамотами и дипломами областного управления образования, городского отдела образования, а художественный руководитель Окуневич Павел Иванович за творческие успехи в работе с хоровым коллективом награжден Почетной грамотой Министерства образования БССР.

Радуют родителей выступления своих детей на школьных мероприятиях: концертах, посвященных Дню Матери, Дню учителя, Международному женскому дню 8 Марта, отчетных концертах детской школьной филармонии.



Сохраняя традиции хорового пения, коллектив принимает участие в Пасхальном фестивале духовной музыки, в Рождественских встречах в костеле Св. Варвары, на областных Сретенских чтениях в рамках сотрудничества управления образования и Витебской епархии, а также на фестивале «Дни христианской культуры в Витебске».



Хор участвовал в городской выставке детского творчества “Зямля бацькоў – мая зямля”, в фестивале хоровых коллективов “Натхненне”. В 2015-2016 учебном году хор принял участие в «Новогодних хоровых встречах» в ДШИ им. А.В. Богатырева, а также стал дипломантом 3 степени в областном туре республиканского конкурса хорового творчества «Спяваем разам».



Хор девочек «Веснянка» является одним из ведущих коллективов детской школьной филармонии.



С 1983 года по 2018 год на базе школы работал хоровой коллектив девочек «Пралескі», организованный Бондаренко Людмилой Ивановной.



В 1996 году ему было присвоено звание «образцовый» любительский коллектив.



Во время своего существования хор вёл активную концертную деятельность, являлся постоянным участником районных, городских и областных смотров, фестивалей детского музыкального творчества. С 2003 года руководителем коллектива была выпускница хора Камалова Юлия Викторовна.



Образцовый хор девочек «Пралескі» являлся одним из ведущих коллективов детской школьной филармонии. В 2005 году за высокий уровень исполнительского мастерства и сохранение лучших традиций жанра хор награжден дипломом городского смотра - конкурса «Беларусь - мая песня» в номинации «Вокально - хоровое мастерство». В 2010 году хор «Пралескі» занял 1 место в районном фестивале хоровых коллективов «Натхненне». В 2011 году солисты хора стали дипломантами конкурса «Мальвы - 2011», который проходил в г. Гродно. Вокальный ансамбль «Млоды листки» был отмечен дипломом за артистичное исполнение на фестивале творчества С. Монюшко «Вечерняя песня» в г. Минске.

В 2013 году детский хор «Пралескі» был удостоен диплома 2 степени на международном фестивале-конкурсе искусств «Зорянахвиля» в Крыму.

С 2013 - 2014 учебного года целенаправленную работу по сохранению творческих традиций коллектива осуществляла новый руководитель Симакова Анастасия Николаевна.



В 2015-2016 учебном году хор под руководством Волощук Валентины Ивановны стал дипломантом 3 степени городского тура Республиканского смотра-конкурса творческих и самодеятельных коллективов.



Духовой оркестр средней школы №33 создан в 1980 году. Первым его руководителем был Савостеев Владимир Федорович. С 1982 по 1997 год оркестр возглавлял Шидловский Анисий Иосифович. За высокое исполнительское мастерство коллектив оркестра неоднократно был награжден дипломами и грамотами на городских и областных смотрах художественной самодеятельности. С 1997 года оркестр возглавлял Корнилов Виктор Геннадьевич, а с 2010 года коллективом руководит Акимов Алексей Геннадьевич. В 1998 году духовой оркестр получает звание «образцовый» любительский коллектив.



Многие выпускники оркестра стали профессиональными музыкантами: Игорь Сивенков – солист Президентского оркестра Республики Беларусь и преподаватель Белорусской академии музыки, Александр Чёрный – артист ансамбля «Толока» Витебской областной филармонии, Роман Докунихин – артист оркестра Белорусского музыкального театра, Сергей Фоминов – солист симфонического оркестра в городе Порто - Ален (Бразилия).

Оркестр является активным участником детской школьной филармонии, ежегодно принимает участие в ответственных мероприятиях отдела образования спорта и туризма Первомайского района г. Витебска, а также выступает на концертных площадках города. Коллектив постоянно участвует в праздновании дня рождения детского театра «Лялька».



За последнее время оркестр духовых инструментов принимал участие в конкурсах, фестивалях, смотрах,

«Витебщинамузыкальная» - 3 место, областной фестиваль детских духовых оркестров в г. Лепеле – Диплом 3 степени, районный этап республиканского конкурса «Здравствуй мир» -1 место, областной этап этого конкурса – 2 место. В 2013 году оркестр принимал участие в телевизионном творческом проекте «Звёздный путь». В 2015-2016 учебном году коллектив под управлением Акимова Алексея Геннадьевича занял 2 место в городском туре республиканского смотра-конкурса творческих и самодеятельных коллективов.



Духовой оркестр ведет большую работу по формированию музыкальной культуры, пропаганде духовой музыки. Выступления духового оркестра пользуются успехом и популярностью среди слушателей.



Ансамбль скрипачей был образован в 1976 году. Первыми руководителями стали Марченко Елена Александровна и Кулешов Андрей Викторович.

В настоящее время руководителем коллектива является Платонова Лариса Артуровна.



Ансамбль скрипачей неоднократно становился дипломантом республиканских, областных и городских конкурсов и фестивалей. Он постоянный участник концертов детской школьной филармонии.



Репертуар коллектива разнообразен: это и классика, и современная музыка, и джаз. Его исполнительский уровень отличается высокой сценической культурой и мастерством.



Яркие выступления ансамбля скрипачей являются украшением не только школьных, но и городских праздничных мероприятий. На протяжении многих лет ансамбль скрипачей принимает активное участие в творческой жизни театра «Лялька».

Хореографический коллектив средней школы №33 под руководством Карповой Ольги Петровны был образован в 1994 году. Участники ансамбля постоянно демонстрируют своё творчество по двум направлениям: народному и эстрадному танцам.



За время своего существования неоднократно занимал призовые места на районных и областных

коллективу был присуждён главный приз, а руководитель Ольга Карпова признана лучшим балетмейстером конкурса.



В 2004 году танцевальный коллектив стал победителем республиканского конкурса “Сузор’е надзей”. По итогам этого конкурса участники ансамбля были награждены поездкой в Национальный детский оздоровительный лагерь “Зубрёнок”.

Ни одно концертное мероприятие детской школьной филармонии не обходится без выступления танцевального коллектива. Они активные участники не только всевозможных школьных мероприятий, но и творческой жизни района и города.



Хореографический коллектив увлекает и детей и взрослых, влюблённых в красоту и ритм, в искусство танца.





Ансамбль ложечников организован в 2005 году. Его создателями были Семашко Татьяна Петровна и Ганкович Валентина Ивановна.



Первыми участниками ансамбля были только мальчики. В ансамбле было три состава: младший, средний и старший.



Потом он стал смешаным, то есть исполнителями являются и мальчики и девочки.



В репертуар ансамбля входили не только русские и белорусские композиции, но и латино-американская, эстрадная музыка. Участники ансамбля творчески подходили к своей игре и привносили в исполнение элементы современной музыки.



Ансамбль ложечников являлся активным участником концертной жизни не только школы. С теплом и радушием встречали ансамбль на предприятиях города, в Первомайском РОВД г. Витебска, областном управлении КГБ, а также ансамбль принимал активное участие в различных мероприятиях отдела образования спорта и туризма Первомайского района г. Витебска.



Обучаясь в нашей школе, учащиеся расширяют общий кругозор, приобретают мотивацию к дальнейшему повышению уровня личностной культуры, развивают способности в области искусства.

С 2004 года на основании договоров с Военной Академией Республики Беларусь и с военной кафедрой ВГУ им. П.М. Машерова открыты военно-патриотические классы.



Выпускниками стали 203 учащихся. Из них обучаются в ВУЗах 169 человек. На сегодняшний день в классах военно-патриотической направленности обучается 87 человек (учащиеся 7Б, 8Б, 10А, 11Б классов).







В учреждении образования работают кружки физкультурно-спортивной, туристско-краеведческой, социально-педагогической, художественной и технической направленности.

Наши достижения

поделиться в:

поиск...

МЕНЮ РАЗДЕЛА

- О школе
  - 2024 - год качества
  - Регистрационные документы
  - История, традиции, достижения учреждения образования
  - Руководство УО
  - Педагогический коллектив
  - Общественные организации
  - Условия приема в УО
  - Социально-педагогическая и психологическая служба
  - Наши достижения

- Микрорайон
- Охрана труда
- СМИ о нас
- Контактная информация
- Наша школа
- Кодекс Республики Беларусь об образовании

МЫ В СОЦИАЛЬНЫХ СЕТЯХ & RSS

г. Витебск, пр-т Черняховского, 14/5
+375 17 389-43-17
sch33@pervroo-vitebsk.gov.by
Регистрационное свидетельство ИР №: 3141710749

- График работы руководства УО
- Контактная информация
- Карта сайта

© ГУО "Средняя школа №33 г. Витебска имени И.Д. Черняховского", 2024 ВЕБ-МАСТЕРСКАЯ.БЕЛ

