

Лента новостей | Последние новости | Проект обновлённой Конституции | Происшествия и безопасность | Служба МЧС

В Кореличском РОЧС прошла диалоговая площадка с трудовым коллективом по обсуждению внесения изменений и дополнений Конституции Республики Беларусь

06.01.2022 1466 Админ

2 1

В Кореличском РОЧС во время диалоговой площадки с трудовым коллективом обсудили внесения изменений и дополнений Конституции Республики Беларусь. Со спасателями встретились Геннадий Карполенко, заведующий сектором идеологической работы и по делам молодежи отдела идеологической работы, культуры и по делам молодежи Кореличского районного исполнительного комитета, и Аксинья Ждан, первый секретарь РК ОО «БРСМ».

Карта запретов и ограничений на посещение лесов в районах Республики Беларусь

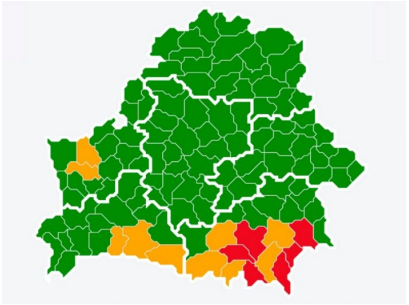





Геннадий Анатольевич рассказал участникам диалоговой площадки о предложенных изменениях Конституции Республики Беларусь, а также напомнил о том, что ежедневно во всех регионах страны организована работа общественных приемных и горячих линий на базе РОО «Белая Русь», привлечены к этой работе и другие общественные объединения.

– При внесении изменений и дополнений Конституции Республики Беларусь внимание будет уделено всем слоям населения, – отметил Геннадий Карполенко. – Эти изменения продиктованы временем. Сейчас очень важно консолидироваться, перераспределить полномочия среди органов власти. При этом государство оставляет в приоритете социальную ориентированность, должное внимание будет уделено каждой категории общества, которая в нем нуждается, в том числе молодым людям. Помимо этого, делается упор на сохранении исторической памяти страны и защите персональных данных граждан.











Диалоговая площадка



Блоги наших журналистов



Аксинья Владимировна акцентировала внимание присутствующих на том, что молодежь должна активно участвовать в развитии своего государства, конституционная реформа направлена именно на это. Ведь для молодежи важны доступность и качество медицинского обслуживания, образования, сохранение историко-культурного наследия, духовных и семейных ценностей, а также поддержка молодых семей и материнства. Белорусский республиканский союз молодежи начал серию открытых диалогов «Сила закона», главная задача которых – широкое обсуждение молодежью проекта изменений и дополнений в Конституцию.

Наталья СОКОЛЯНСКАЯ
Фото автора

2 1

← Сотрудники Кореличского РОЧС провели профилактические беседы с гражданами Лукского сельсовета

Сенатор: стабильность общественно-политического развития общества — приоритет проекта Конституции →

Вам также понравится

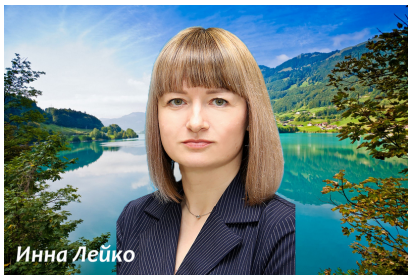







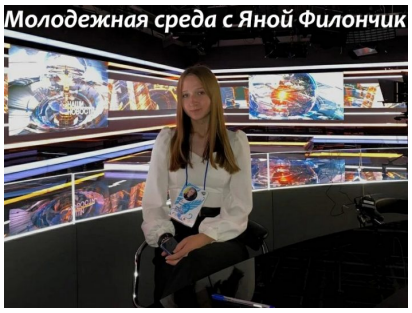

Лента новостей

Жительница Лиды подделала листок нетрудоспособности и продлила себе больничный на 5 дней 05.10.2023



Правила зачета сроков содержания под стражей и домашнего ареста изменены в Беларуси

09.06.2021

Комментариев нет



Александр Лукашенко: Беларусь готова развивать сотрудничество с Германией на основе взаимного уважения

03.10.2023

Комментариев нет



Аграрии Кореличчины получили высокие награды на «Дожинках» в Зельве

23.09.2023

Комментариев нет

Областной Дворец творчества детей и молодежи и «Гродзенская праўда» объявляют конкурс, приуроченный к Неделе родительской любви 05.10.2023

Ветреная погода с дождями и мокрым снегом ожидается в Беларуси в ближайшие дни 05.10.2023

Александр Лукашенко видит возможность для выхода на новый уровень кооперации с Ульяновской областью России 05.10.2023

Александр Лукашенко: от многополярного мира пользу будут иметь все государства 05.10.2023

Оранжевый уровень опасности из-за сильного ветра объявлен в Беларуси 6 октября 05.10.2023

Уголовному розыску Беларуси исполняется 105 лет 05.10.2023

Сев озимых зерновых в Беларуси проведен более чем на 80% площадей 05.10.2023

Первый конкурс детского творчества «Стандартизация и я» стартовал в Беларуси 05.10.2023

Прозрачно, честно, безопасно и в полном соответствии с законом. Что необходимо знать о предстоящих электоральных кампаниях 05.10.2023

Больницу с самой благоустроенной территорией выбрали в Гродненской области 05.10.2023

Хоккеисты «Немана» отыгрались со счета 0:3 и победили «Локомотив» в экстралиге 05.10.2023

Александр Лукашенко поздравил Президента

Таджикистана Эмомали Рахмона с днем рождения 05.10.2023

Горели квартира и нежилой дом. На территории области произошло 2 пожара 05.10.2023

Дожди и грозы ожидаются в Беларуси 5 октября 04.10.2023



Все рубрики POLYMIA.BY

Выберите руб

Regional News



Regional News Лента новостей

A unique case of Jewish resistance and an unprecedented escape. The history of the Novogrudok Jews — in the new project of the regional prosecutor’s office and the «GP» «Crime Scene»

06.04.2023 Admin Комментариев нет

«Crime Scene» is a joint project of the regional prosecutor's office and «Grodnenskaya Pravda». Hitler's policy of «final solution of

Опросы

Какой Ваш любимый вид спорта?

- [ ] Футбол
- [ ] Хоккей
- [ ] Плавание
- [ ] Гандбол
- [ ] Легкая атлетика
- [ ] Тяжелая атлетика
- [ ] Бадминтон
- [ ] Свой вариант ответа

голос

просмотреть результаты

Самое популярное за сутки



Экскурсия работников животноводческой отрасли Кореличского района в Несвиж

1 080 просмотров



В рамках проекта «Кореличи – здоровый поселок» состоялась акция «В сердечном ритме»

1 просмотр



Чем привлекает Райцевский сельсовет, или жизнь в деревне с городским комфортом

156 просмотров



Посоревновались в ловкости и спели пионерские песни. Кореличские ветераны труда на пенсии не скучают

1 просмотр



Аператар па штучным асемяненні свінакомплекса “Лукі” Алена Пасталоўская перамагла ў рэспубліканскім конкурсе прафмайстэрства

96 просмотров

Радионовости

00:0(00:0(

00:0(00:0(

00:0(00:0(



Мы в соцсетях



Типичные Кореличи. Новости

5,959 aangemelden

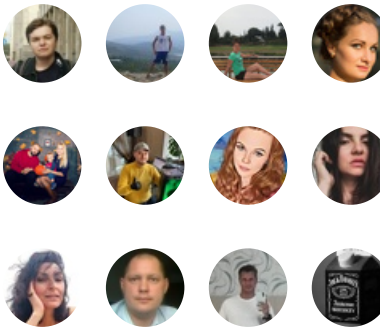

Aanmelden voor nieuws



Твои Кореличи
1 312 участников

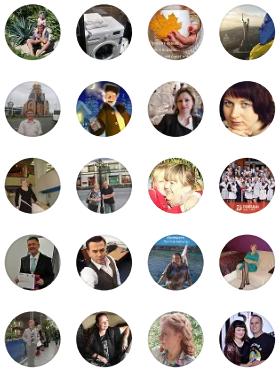

Вступить













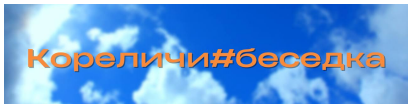

Календарь

Январь 2022

Пн	Вт	Ср	Чт	Пт	Сб
					1
3	4	5	6	7	8
10	11	12	13	14	15
17	18	19	20	21	22
24	25	26	27	28	29
31					
« Дек				Фев »	

Новости Беларуси

05-10-2023

Лукашенко: от многополярного мира пользу будут иметь все государства

03-10-2023

Лукашенко обсудил с Крутым экспорт в Россию и повестку предстоящей встречи с Путинь

03-10-2023

Лукашенко: несмотря на внешн вызовы, Беларусь уверенно работает на международных ры

02-10-2023

Законотворчество, работа с населением и выборы. Лукаше провел встречу с главой Совета Республики

29-09-2023

Лукашенко инспектирует Могилевскую область

НОВОСТИ ПРЕДОСТАВЛЕНЫ БЕЛ
©

Баннеры



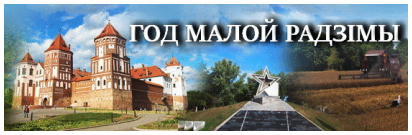


ТВАЕ
ЛЮДЗІ,
КАРЭЛІЧЧЫНА


МЯСЦОВАЕ
КІРАВАННЕ
І САМАКІРАВАННЕ


МЭТЫ
ЎСТОЙЛІВАГА
РАЗВІЦЦЯ Ў
БЕЛАРУСІ

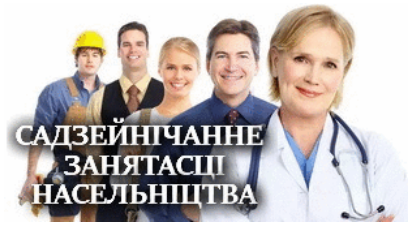
САДЗЕЙНІЧАННЕ
ЗАНЯТАСЦІ
НАСЕЛЬНІЦТВА

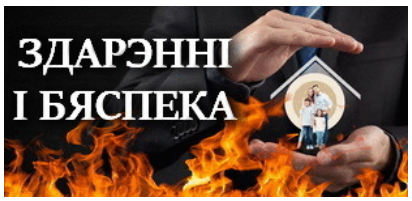
ЗДАРЭННІ
І БЯСПЕКА


ДЗЕНЬ
БЕЛАРУСКАГА ПІСЬМЕНСТВА


ІНТЭРАКТЫЎНАЯ
КАРТА
МУЗЕІ І СЛАВУТАСЦІ
ГРОДЗЕНШЧЫНЫ



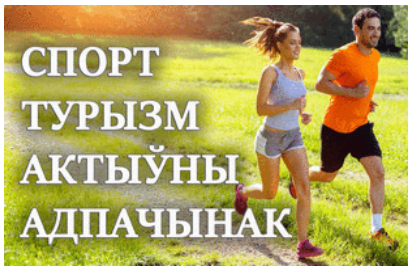

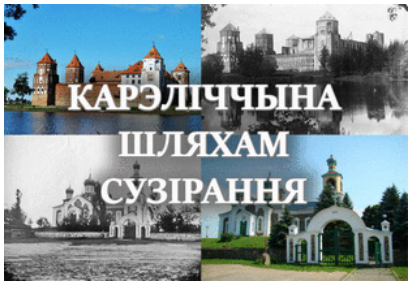





Плакаты

Выберите рубр

Копирайт © 2023 Кореличи. Новости Кореличского района. Газета Полымя. Все права защищены.

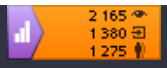
2 165
1 380
1 275