«Вясна» — экстремистское формирование. Что нужно знать?

Поддержи "Весну" на PATREON

Многодетная вдова должна выплатить почти 2 200 рублей за сториз, которую "могло просмотреть" 60 человек

06.03.2024 **Тэги**: общество, суды, уголовное преследование

Стало известно, что 15 ноября 2023 года в суде Глуска к десяти месяцам ограничения свободы без направления в ИУОТ ("домашней химии") приговорили менеджерку Ольгу Голомако.

Ее признали виновной по ст. 369 Уголовного кодекса (оскорбление представителя власти). Помимо этого, она должна выплатить штраф в размере 40 базовых величин (1 480 рублей), материальную компенсацию морального вреда в размере 600 рублей и госпошлину в пользу государства в размере 111 рублей. Известно, что Ольга — вдова, воспитывающая троих несовершеннолетних детей. Она находилась на свободе до суда, но известно, что ее задерживали на несколько суток до предъявления обвинения.

Судья Ольга Головнева признала ее виновной в том, что она запостила в инстаграм сториз, которые якобы оскорбляли местного инспектора ДПС. Ольга Голомако признала вину и рассказала, что разместила в своем инстаграме ролик с ним, так как была обижена тем, что сотрудник составил на нее протокол об административном правонарушении. Когда ее остановили, у машины не было свидетельства о техническом обслуживании. Сториз могли посмотреть около 60 человек — именно столько у женщины подписчиков.

Сотрудник ДПС запросил иск в размере 5 000 рублей, однако Ольга Голомако отметила, что эта сумма слишком высока для нее. Судья уменьшила ее до 600 рублей, которые женщина должна выплатить в пользу "потерпевшего".

Опубликовать



СВОБОДА МИРНЫХ СОБРАНИЙ

В Минске судят Елену Терешкову, двукратную чемпионку Беларуси по таэквондо, писательницу и хирургиню

За участие в акциях протеста в Минске судят политзаключенную Галину Логацкую

В Жлобине за неделю – три суда за участие в акциях протеста в 2020 году

"С целью ведения деструктивной деятельности". За участие в акциях протеста осудили двух братьев и жену одного из них

ПЕНИТЕНЦИАРНАЯ СИСТЕМА

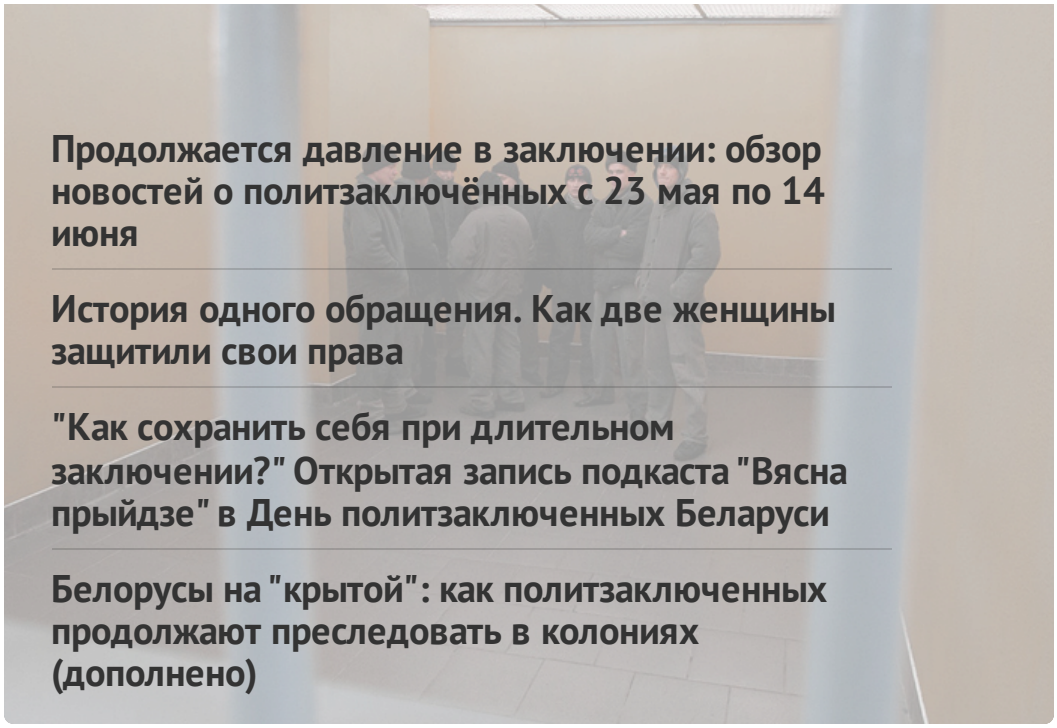

Продолжается давление в заключении: обзор новостей о политзаключённых с 23 мая по 14 июня

История одного обращения. Как две женщины защитили свои права

"Как сохранить себя при длительном заключении?" Открытая запись подкаста "Вясна прыйдзе" в День политзаключенных Беларуси

Белорусы на "крытой": как политзаключенных продолжают преследовать в колониях (дополнено)

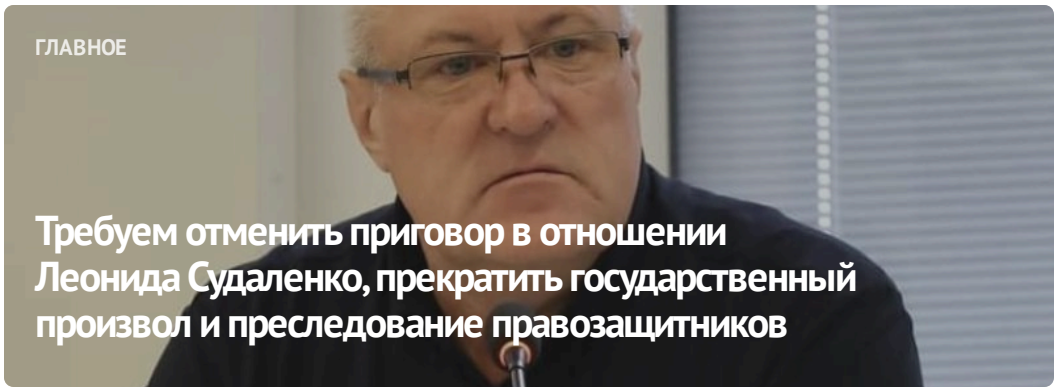

ГЛАВНОЕ

Требуем отменить приговор в отношении Леонида Судаленко, прекратить государственный произвол и преследование правозащитников



#СвободуВясне

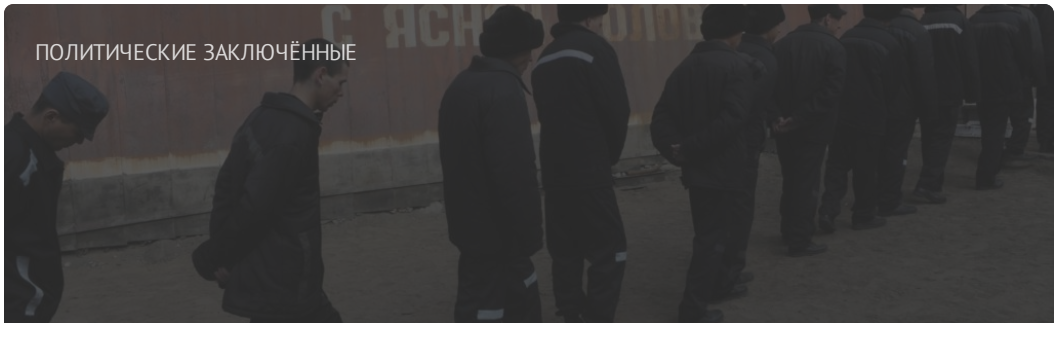

ПОЛИТИЧЕСКИЕ ЗАКЛЮЧЁННЫЕ

Список политических заключённых

ПОСЛЕДНИЕ НОВОСТИ

Пять лет лишения свободы в условиях строгого режима и огромный штраф: приговор правозащитнику Леониду Судаленко

Заявление правозащитников о признании 17 человек политическими заключёнными

Франаку Вечерко назначили 20 лет лишения свободы

Могилевскую керамистку осудили на 1,5 года колонии за пересланное видео с избирательного участка

Спектакль, квиз, "тюремный эксперимент": какие мероприятия пройдут в рамках "Недели против пыток" 24-30 июня

Ликвидация общественных организаций, новые задержания: хроника преследования 20 июня

Заявление о признании 15 человек политическими заключенными

МОНИТОРИНГ НАРУШЕНИЙ

Ситуация с правами человека в Беларуси. Май 2024

ИЗБИРАТЕЛЬНАЯ КАМПАНИЯ

Выборы*2024

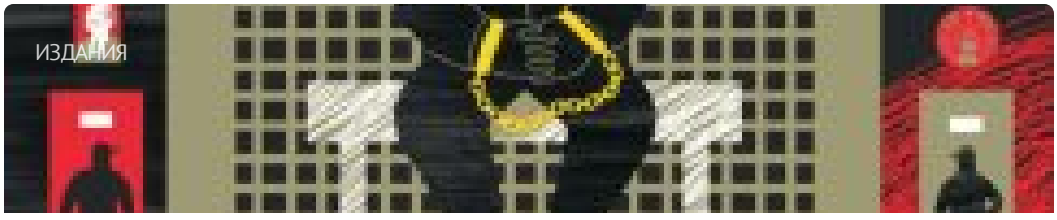

ИЗДАНИЯ

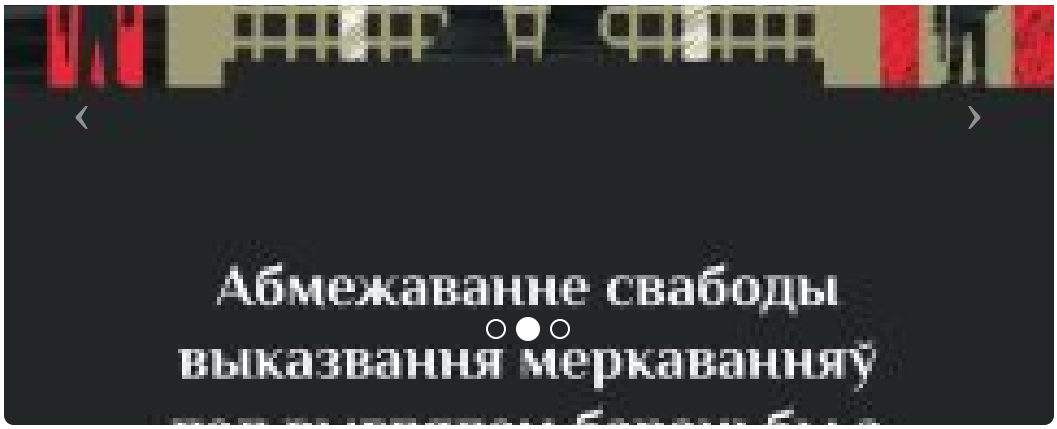

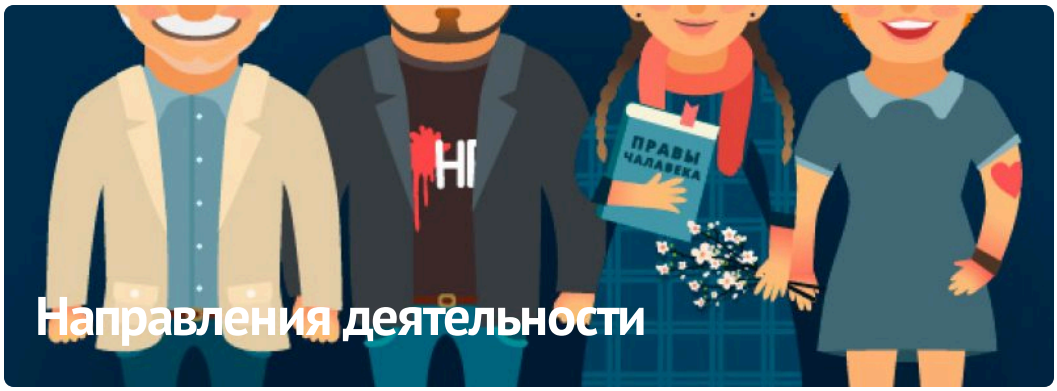

ПАРТНЁРСТВО

РАЦЫЯ

kamunikat
Беларуская інтэрнэт-бібліятэка

ВЫТОКІ

Anti-Discrimination Centre Memorial

Московская Хельсинкская Группа

ЧЛЕНСТВО

HUMAN RIGHTS HOUSE NETWORK

fidh

european platform for democratic elections
epde













E-mail: viasna@spring96.org | При использовании материалов активная ссылка на сайт обязательна | RSS

