Поддержи "Весну" на PATREON

Четверг: суды над задержанными 14 июля продолжаются дополнено

16.07.2020 **Тэги**: репрессии, суды, административное преследование

16 июля в районных судах Минска продолжается рассмотрение административных дел задержанных 14 июля участников мирной акции против нерегистрации кандидатами на пост президента Виктора Бабарико и Валерия Цепкало.

"Весна" располагает данными о более чем 280 задержанных в Минске. Часть из них освободили либо без протоколов, либо с протоколами по арт. 23.34 КоАП (участие в несанкционированном массовом мероприятии) и 23.4 КоАП (неповиновение сотрудникам милиции), еще часть оставили в изоляторе до суда.

Первый день судов над задержанными прошел 15 июля. Людям присуждали большие штрафы и сутки.



Задержания 14 июля на Немиге. Фото: spring96.org

Суды 16 июля в Минске

Суд Заводского района

- Начало рассмотрения: 9.05. лицо, в отношении которого ведется процесс - **Болтач Андрей**. Судья - Мурашко Е. Часть 1 статьи 23.34 КоАП, статья 23.4 КоАП. Результат - **15 суток ареста.**
- 10.40. **Казановский Владимир.** Судья - Осипчик А. Ч. 1 ст. 23.34 КоАП, ст. 23.4 КоАП. Результат - **20 суток ареста.**

Суд Фрунзенского района

- 9.20. **Миронов И.** Судья - Крепская Ю. ч. 1 ст. 23.34 КоАП, ст. 23.4 КоАП. Результат - **штраф в 45 базовых величин (1215 рублей).**
- 9.40. **Минич Владислав.** Судья - Крепская Ю. ч. 1 ст. 23.34 КоАП, ст. 23.4 КоАП. Результат - **штраф в 50 базовых величин (1350 рублей).**
- 10.00. **Телицын Виктор**. Судья - Буйновской. ч. 1 ст. 23.34 КоАП, ст. 23.4 КоАП. Результат - **штраф в 40 базовых величин (1080 рублей).**
- 10.20. **Рудь Максим.** Судья - Писаревич. ч. 1 ст. 23.34 КоАП, ст. 23.4 КоАП. Результат - **штраф в 45 базовых величин (1215 рублей).**
- 10.50. **Свистун О.** Судья - Писаревич. ч. 1 ст. 23.34 КоАП, ст. 23.4 КоАП.
- 11.15. **Шабуневич Сергей.** Судья - Лукашевич. ч. 1 ст. 23.34 КоАП, ст. 23.4 КоАП. Результат - **11 суток ареста.**
- 11.45. **Шпиталев В.** Судья - Лукашевич. ч. 1 ст. 23.34 КоАП, ст. 23.4 КоАП. Результат - **15 суток ареста.**
- 12.45. **Разумович Игорь.** Судья - Ерохина. ч. 1 ст. 23.34 КоАП, ст. 23.4 КоАП. Результат - **штраф в 45 базовых величин (1215 рублей).**
- 13.05. **Логвинов Н**. Судья - Бугук. ч. 1 ст. 23.34 КоАП, ст. 23.4 КоАП. Результат - **11 суток ареста.**

Суд Октябрьского района

- 9.10. **Медведев А.** Судья - Лавринович О. ч. 1 ст. 23.34 КоАП, ст. 23.4 КоАП. Результат - **10 суток ареста.**
- 9.45.**Порошин Алексей.** Судья - Лавринович О. ч. 1 ст. 23.34 КоАП, ст. 23.4 КоАП. Результат - **10 суток ареста.**

Суд Первомайского района

- 9.30.**Шмавгонец Антон**. Судья- Кулик. ч. 1 ст. 23.34 КоАП, ст. 23.4 КоАП. Результат - **штраф в 17 базовых величин (459 рублей).**
- 10.00. **Гапеев А.** Судья - Ляйковская А. Ч. 1 ст. 23.34 КоАП, ст. 23.4 КоАП. Результат - **11 суток**

ареста.

- 10.15. **Баженов Иван.** Судья - Лейковская А. Ч. 1 ст. 23.34 КоАП, ст. 23.4 КоАП. Результат - **штраф в 17 базовых величин (459 рублей).**
- 10.30. **Белов Владислав.** Судья- Лейковская А. Ч. 1 ст. 23.34 КоАП, ст. 23.4 КоАП. Результат - **штраф в 30 базовых величин (810 рублей).**
- 10.45. **Депель Евгений.** Судья - Лейковская А. Ч. 1 ст. 23.34 КоАП, ст. 23.4 КоАП. Результат - **штраф в 30 базовых величин (810 рублей).**
- 11.00. **Миклашевич Алексей.** Судья - Трусевич М. ч. 1 ст. 23.34 КоАП. Результат - **13 суток ареста.**
- 11.15. **Корнейчук Александр.** Судья - Трусевич М. ч. 1 ст. 23.34 КоАП. Резальтат - **15 суток ареста.**
- 11.30. **Луценко Клим.** Судья - Трусевич М. ст. 23.4 КоАП. Результат - **штраф в 30 базовых величин (810 рублей).**
- 11.45.**Орешко Станислав.** Судья - Трусевич М. ст. 23.4 КоАП. Результат - **штраф в 25 базовых величин (675 рублей).**
- 11.55 **Озеров Александр.** Судья - Трусевич М. ч. 1 ст. 23.34 КоАП, ст. 23.4 КоАП. Результат - **штраф в 25 базовых величин (675 рублей).**

Суд Советского района

- 9.10. **Сацукевич В.** Судья - Федорова м. ч. 1 ст. 23.34 КоАП, ст. 23.4 КоАП. Результат - **10 суток ареста.**
- 9.50. **Корнейчик А**. Судья - Федорова м. ч. 1 ст. 23.34 КоАП, ст. 23.4 КоАП. Результат - **10 суток ареста.**
- 12.00. **Каляда Владислав.** Судья - Головкова в. ч. 1 ст. 23.34 КоАП. Результат - **штраф в 20 базовых величин (540 рублей).**
- 12.00. **Блинникова** И. Судья - Шатило с. ч. 1 ст. 23.34 КоАП. *Блинникову судят за участие в "Цепи солидарности" 19 июня.* Результат - **штраф в 15 базовых величин (405 рублей).**
- **Соколовский Анатолий.** Результат **- 12 суток ареста.**

Суд Московского района

- 11.50. **Кувшинов Александр.** Судья - Машкетов Ю. ч. 1 ст. 23.34 КоАП, ст. 23.4 КоАП. *(Судили за 15 июля, когда тот шел подавать жалобу в ЦИК)*. Протокол отправлен на доработку. На следующий день, 17 июля, протокол был возвращен. Результат - 10 суток ареста.
- 14.30. **Кувшинов Виктор**. Судья - Телица. ч. 1 ст. 23.34 КоАП, ст. 23.4 КоАП. *(Судили за 15 июля, когда тот шел подавать жалобу в ЦИК)*. Протокол отправлен на доработку. На следующий день, 17 июля, протокол был возвращен. Судья - Варакса Ю. Результат - 11 суток ареста.

Суд Ленинского района

- 9.10. **Татаринов Алексей.** Судья - Кисляк А. ч. 1 ст. 23.34 КоАП, ст. 23.4 КоАП.

- 13.15. **Иванов Д.** Судья - Кисляк А. ч. 1 ст. 23.34 КоАП, ст. 23.4 КоАП.
- 14.50. **Подольский М.** Судья - Кисляк А. ч. 1 ст. 23.34 КоАП, ст. 23.4 КоАП.
- 15.15. **Колясников Дмитрий.** Судья - Кисляк А. ч. 1 ст. 23.34 КоАП, ст. 23.4 КоАП. Результат - **штраф в 45 базовых величин (1215 рублей).**
- 16.05. **Шуцкий В**. Судья - Кисляк А. ч. 1 ст. 23.34 КоАП, ст. 23.4 КоАП. Результат - **штраф в 50 базовых величин (1350 рублей).**
- 9.45. **Павлечко Артем.** Судья - Шут Ю. ч. 1 ст. 23.34 КоАП, ст. 23.4 КоАП.
- 10.45. **Комар Аркадий.** Судья - Шут Ю. ч. 1 ст. 23.34 КоАП, ст. 23.4 КоАП.
- 15.50. **Шемчук Сергей.** Судья - Шут Ю. ч. 1 ст. 23.34 КоАП, ст. 23.4 КоАП. Результат - **12 суток ареста.**
- 10.20. **Бацекин Павел** Судья - Шотик Т. ч. 1 ст. 23.34 КоАП, ст. 23.4 КоАП. Результат - **11 суток ареста.**
- 11.10. **Мелешко Денис.** Судья - Шотик Т. ч. 1 ст. 23.34 КоАП, ст. 23.4 КоАП.
- 12.55. **Свиридов Н.** Судья - Шотик Т. ч. 1 ст. 23.34 КоАП, ст. 23.4 КоАП. Результат - **штраф в 45 базовых величин (1215 рублей).**
- 13.30. **Телевич А.** Судья - Шотик Т. ч. 1 ст. 23.34 КоАП, ст. 23.4 КоАП.

Литвинов Юрий (суд неизвестен). Результат - **11 суток ареста.**

Райко Андрей (суд, дата суда неизвестны). Судья - Густырь Ю. **Результат - 7 суток ареста.**

Брест

Суд Ленинского района города Бреста

- 12.00. **Пушкин Роман.** Судья - Шурин Д. ч. 1 ст. 23.34 КоАП. Результат - **штраф в 30 базовых величин (810 рублей).**
- 12.00. **Капуцкий Ю.** судья - Куровский Д. ч. 1 ст. 23.34 КоАП. Результат - **штраф в 30 базовых величин (810 рублей).**
- 12.00. **Чернецкий Александр.** Судья - Грушко А. ч. 1 ст. 23.34 КоАП. Результат - **штраф в 30 базовых величин (810 рублей).**
- 12.00. **Приставка Андрей**. Судья - Калина С. ч. 1 ст. 23.34 КоАП. **Результат - штраф в 30 базовых величин (810 рублей).**
- 12.30. **Полянский Данила** (корреспондент "Першага Рэгіёну"). Судья - Грушко А. ч. 1 ст. 23.34 КоАП. Результат - **штраф в 30 базовых величин (810 рублей).**
- 12.30. **Кухарчук Д.** Судья - Куровский Д. ч. 1 ст. 23.34 КоАП. Результат - **штраф в 30 базовых величин (810 рублей).**
- 12.30. **Швейкус П.** Судья - Калина С. ч. 1 ст. 23.34 КоАП. Результат - **15 суток ареста.**
- 12.30. **Макаревич В**. Судья - Шурин Д. ч. 1 ст. 23.34 КоАП

- 14.00. **Сорока Д.** Судья - Куровский Д. ч. 1 ст. 23.34 КоАП. Из-за ходатайства Сороки об адвокате суд отложен до **17 июля 10.00.** (При задержании омоновцы душили Сороку, натягивали капюшон на голову, у Сороки была кровь. Окровавленные вещи, которые могли бы быть доказательствами на суде, заставили выбросить).



Д. Сорока после задержания. Фото: Владимир Величкин для spring96.org

- 14.10. **Синяк Евгений.** Судья - Калина С. ч. 1 ст. 23.34 КоАП. Результат - **15 суток ареста.**

- 14.00. **Бритько Виталий.** Судья - Грушко А. ч. 1 ст. 23.34 КоАП. Результат - **15 суток ареста.**
- 17.00. **Попов И.** Судья - Грушко А. ч. 1 ст. 23.34 КоАП. Результат - **штраф в 30 базовых величин (810 рублей).**
- 17.00. **Афанасьев В**. Судья Щурин Д. ч. 1 ст. 23.34 КоАП. Результат - **штраф в 30 базовых величин (810 рублей).**
- 17.00. **Куракин Д.** Судья - Куровский Д. ч. 1 ст. 23.34 КоАП. Результат - **штраф в 30 базовых величин (810 рублей).**
- 17.30. **Осташеня П**. Судья - Грушко А. ч. 1 ст. 23.34 КоАП. Результат - **штраф в 30 базовых величин (810 рублей).**
- 17.30. **Жиловец И.** Судья - Шурин Д. ч. 1 ст. 23.34 КоАП. Результат - **штраф в 30 базовых величин (810 рублей).**
- 17.30. **Бузук О.** Судья - Куровский Д. ч. 1 ст. 23.34 КоАП. Результат - **штраф в 30 базовых величин (810 рублей).**



Роман Пушкин на суде 16 июля. Фото: Берасцейская Вясна

Пружаны

- **Папко Юрий.** Судья - Вадим Мазоль. Результат - **15 суток ареста.**

Борисов

(Все задержаны 15 июля)

- **Мандик Денис**. Судья - Болотов Алексей. ч. 1. ст. 23.34 КоАП. Результат - **штраф в 25 базовых величин (675 рублей).**
- **Ивановская Юлия.** Судья - Болотов Алексей. ч. 1. ст. 23.34 КоАП. Результат - **штраф в 25 базовых величин (675 рублей).**
- **Кукареко Мария.** Судья - Болотов Алексей. ч. 1. ст. 23.34 КоАП. Результат - **штраф в 25 базовых величин (675 рублей).**
- **Антонов Игорь.** Судья - Болотов Алексей. ч. 1. ст. 23.34 КоАП. Результат - **штраф в 30 базовых величин (810 рублей).**

Информация будет дополняться

Твитнуть





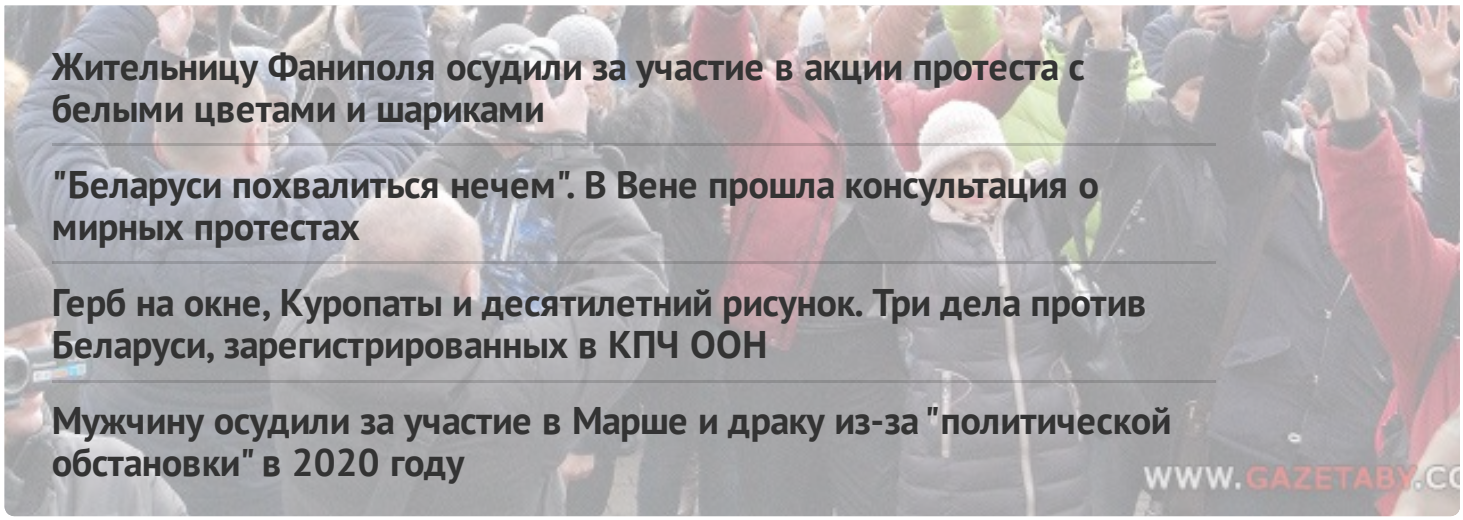

Жительницу Фаниполя осудили за участие в акции протеста с белыми цветами и шариками

"Беларуси похвалиться нечем". В Вене прошла консультация о мирных протестах

Герб на окне, Куропаты и десятилетний рисунок. Три дела против Беларуси, зарегистрированных в КПЧ ООН

Мужчину осудили за участие в Марше и драку из-за "политической обстановки" в 2020 году

WWW.GAZETABY.CO

ПЕНИТЕНЦИАРНАЯ СИСТЕМА

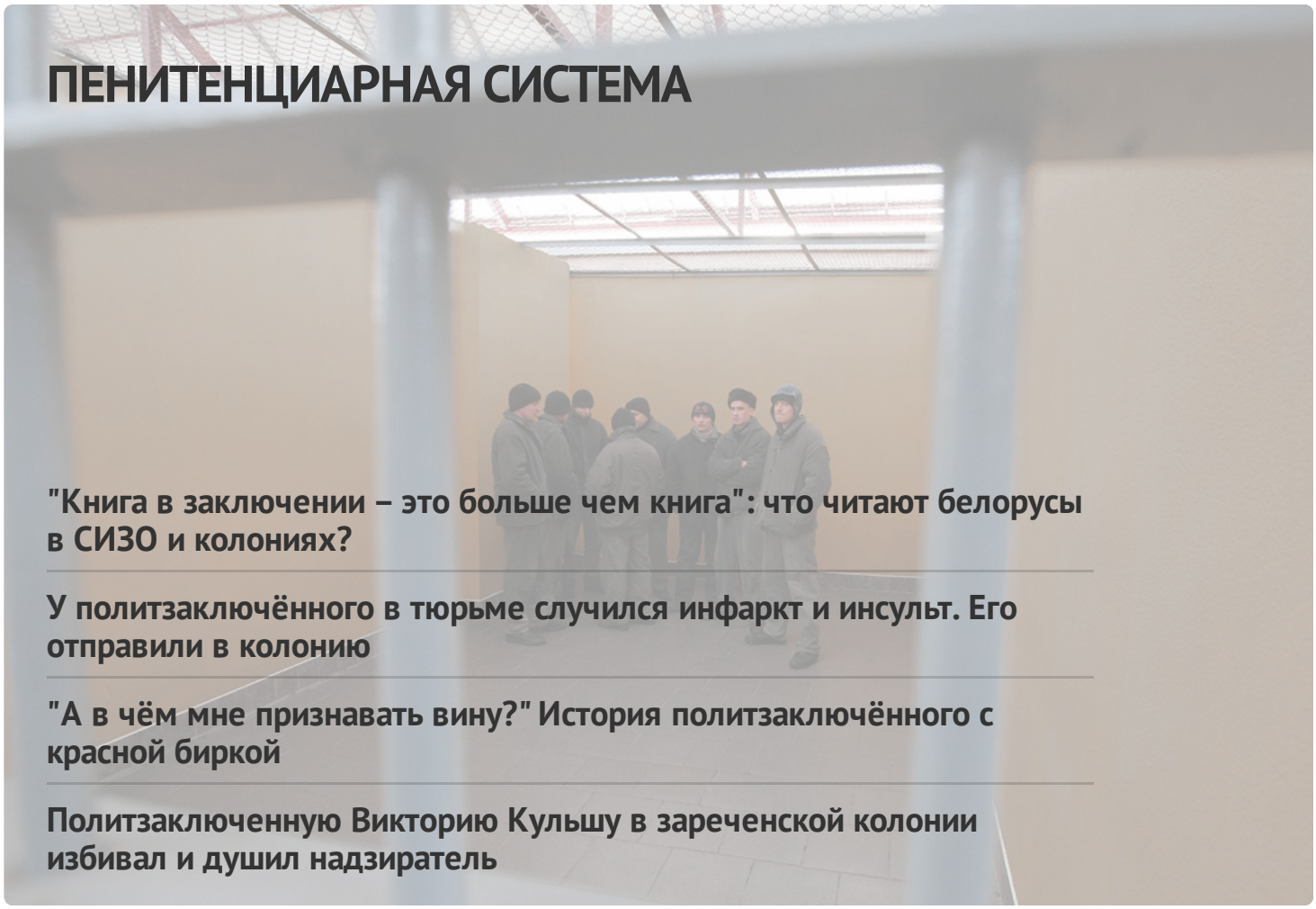

"Книга в заключении – это больше чем книга": что читают белорусы в СИЗО и колониях?

У политзаключённого в тюрьме случился инфаркт и инсульт. Его отправили в колонию

"А в чём мне признавать вину?" История политзаключённого с красной биркой

Политзаключенную Викторию Кульшу в зареченской колонии избивал и душил надзиратель

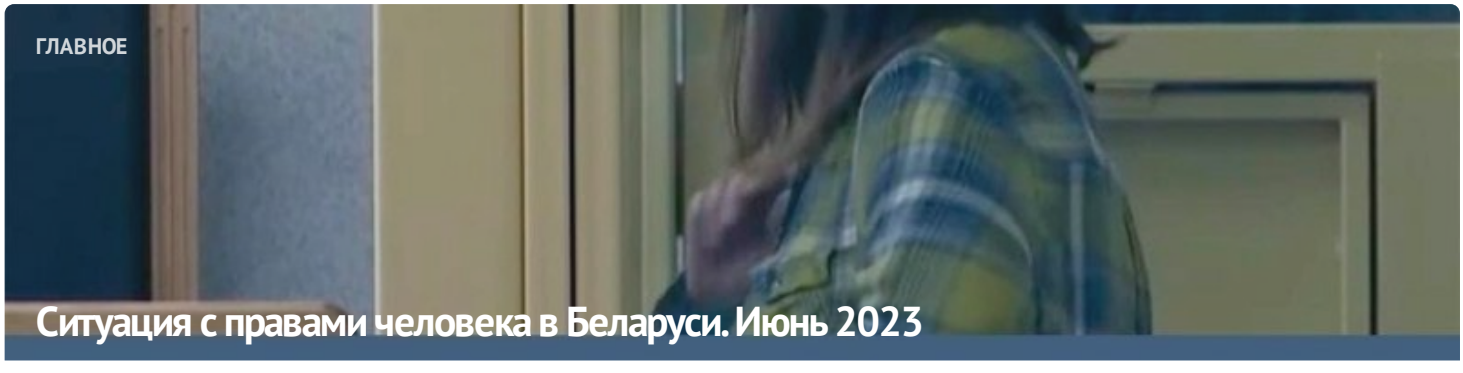

ГЛАВНОЕ

Ситуация с правами человека в Беларуси. Июнь 2023



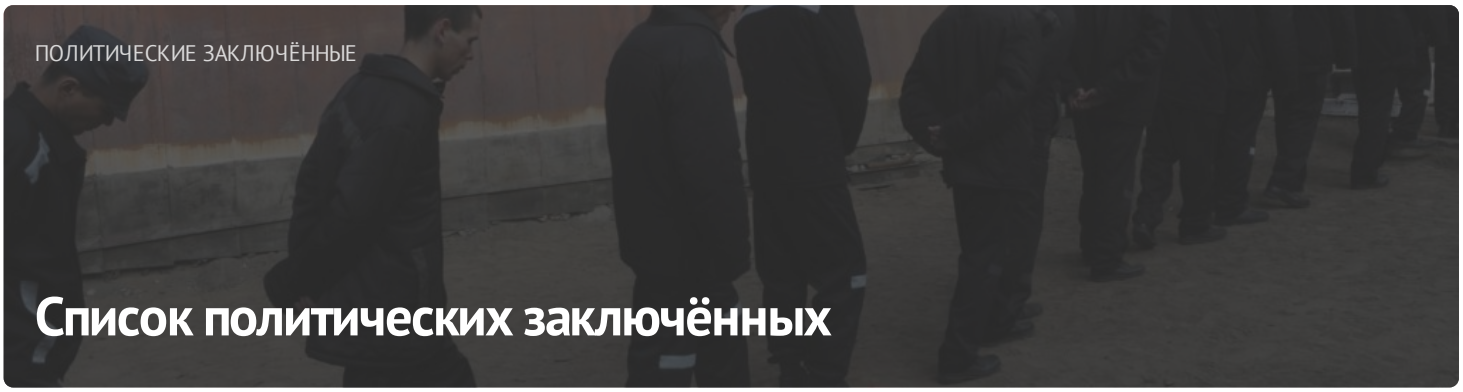

ПОСЛЕДНИЕ НОВОСТИ

Требуем придерживаться международных обязательств Беларуси в сфере сексуальных и репродуктивных прав

За облитый краской автомобиль с крымскими номерами в Новолопоцке возбудили уголовное дело

Новые "экстремистские материалы", задержания: хроника преследования 5-6 июля

Дайджест освободившихся: 34 политзаключённых в июне вышли на свободу, 27 из них — по окончании срока

Политзаключённые Павел Белоус, Илья Веремеев и Дмитрий Климов получили символических "крёстных"

"Ни в коем случае не хай президента!". Отца бывшего политзаключённого Станислава Павлинковича вызвали на разговор в КГБ

Жительницу Фаниполя осудили за участие в акции протеста с белыми цветами и шариками

МОНИТОРИНГ НАРУШЕНИЙ

Ситуация с правами человека в Беларуси. Июнь 2023



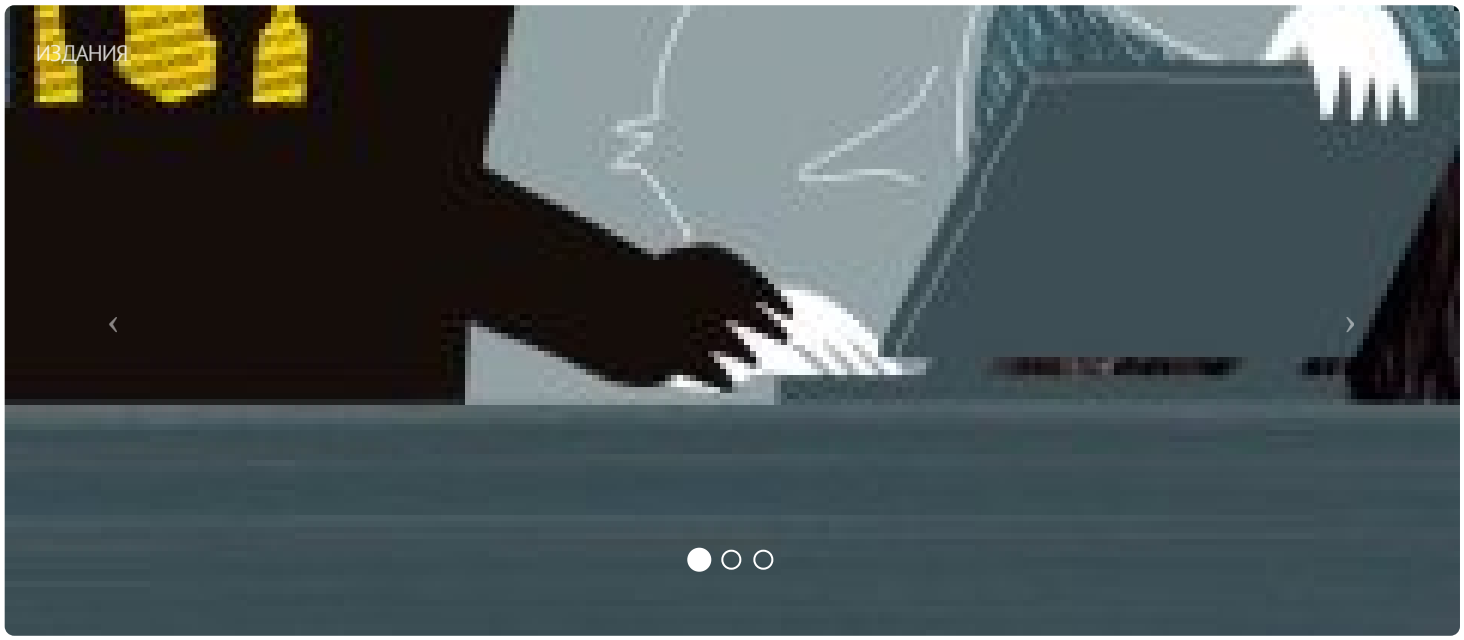

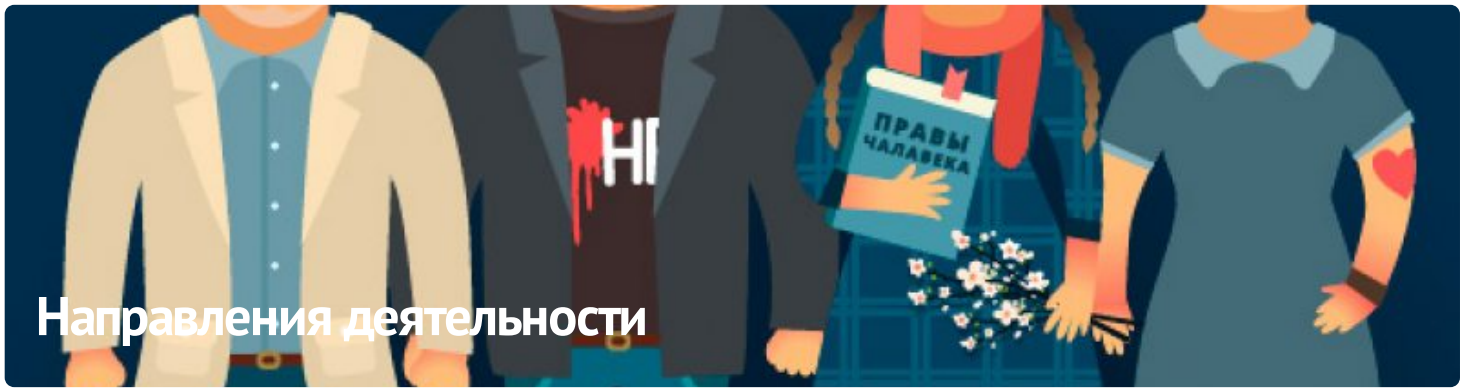

ПАРТНЁРСТВО

ЧЛЕНСТВО

























E-mail: viasna@spring96.org | При использовании материалов активная ссылка на сайт обязательна | RSS

CC BY