
Поддержи "Весну" на PATREON

Более 45 тысяч рублей — столько должен выплатить 25-летний политзаключенный за "блокировку дорог" на протестах в Минске

15.09.2021 **Тэги**: суды, политзаключенные

В течение двух недель в суде Фрунзенского района судья Инесса Курко рассматривала гражданский иск "Минсктранса" к политзаключенному Дмитрию Кубареву. Интересы "Минсктранса" на суде представляли Светлана Батькова и Роман Пранович, а также генеральный директор предприятия Олег Дзюбенко. Самого Кубарева, которого осудили к семи годам колонии по ч. 1 ст. 293 Уголовного кодекса (организация массовых беспорядков), на суд не доставляли и не обеспечивали его явку посредством видеосвязи. Интересы политзаключенного на суде представлял адвокат.



Дмитрий Кубарев

Изначально иск к Кубареву составлял **69 273 рублей 58 копеек**, но после пересчета сумму сократили до **45 181 рубля 42 копеек**, а остальные 24 092,16 рубля выделили в отдельные производства судов Заводского и Советского районов, поскольку это оказались убытки предприятия за 9 и 10 августа. Согласно иску, 45 181 рубль 42 копейки "Минсктранс" потерял за 6 часов и 40 минут от преступления, совершенного политзаключенным в период времени с 18:30 11 августа до 1:10 12 августа возле

станций метро "Малиновка" и "Петровщина". Батькова, Пранович и Дзюбенко предоставили суду расчеты, доказывающие вину Кубарева и произведенные в двух системах, с которыми работает предприятие.

На суде адвокат политзаключенного заметил, что в материалах дела имеется документ, согласно которому Дмитрию "приписали" 57 лишних маршрутов относительно того акта, который был предоставлен суду во время рассмотрения уголовного дела против Кубарева. После продолжительных прений выяснилось, что исковой акт, по утверждению юристов, был не точным. **По новым данным политзаключенный Дмитрий Кубарев, по мнению "Минсктранса", остановил общественный транспорт на 107 маршрутах**.

Адвокат обратил внимание судьи на то, что *"в приговоре сказано, что "обвиняемый, действуя с иными лицами...", а эти лица известны и сотни из них уже осуждены"*. Но **Светлана Батькова** заявила, что Кубарева обвинили в организации массовых беспорядков, а значит, он *"организовал блокировку движения на всех 107 маршрутах по всему Минску"*.

Прокурор сказал, что об остальных "неустановленных лицах" речи не идет, поскольку, согласно приговору, к остановке транспорта на 107 маршрутах причастен только Дмитрий, поэтому вся предъявленная сумма будет взыскана именно с него. Если неизвестные лица все-таки будут установлены, то сумма с Кубарева будет взыскана солидарно с остальными ответчиками. Также прокурор предлагал Кубареву самому взыскать сумму с остальных "неустановленных лиц", которые будут признаны виновными по этому эпизоду.

В итоге судья Инесса Курко постановила взыскать с политзаключенного Дмитрия Кубарева в пользу "Минсктранса" 45 181 рублей 42 копейки. Кроме того, от политзаключенного требуют уплатить госпошлину за обращение "Минсктранса" в суд в размере 2 259,07 рублей. По информации правозащитников, это первое решение суда о взыскании компенсации за "блокировку дорог" во время акций протеста в 2020 году.

Напомним, 25-летнего дизайнера Дмитрия Кубарева жестоко задержали 11 августа и доставили в СИЗО КГБ, где он подписал явку с повинной. На суде Дмитрий заявил о пытках после задержания. Кубарева обвинили в организации массовых беспорядков (ч. 1 ст. 293 Уголовного кодекса), а 24 марта наказали 7 годами лишения свободы с отбыванием в колонии усиленного режима. На суде Дмитрий не признал свою вину.

Твитнуть





СВОБОДА МИРНЫХ СОБРАНИЙ

Строителя осудили на "домашнюю химию" за участие в Марше

Заявление правозащитников Беларуси о признании девяти политических заключённых

Бобруйчанина будут судить за "публичные призывы к организации митинга". Рассказываем, что это за статья

"Не менее 100 000 человек укрылись за границей". Вышел доклад УВКПЧ ООН о ситуации в Беларуси (документ)

WWW.GAZETABY.CO



ПЕНИТЕНЦИАРНАЯ СИСТЕМА

Политзаключённого Вадима Гурмана, имеющего серьёзные проблемы со зрением, пытают в горецкой колонии

"Это была отдушина — встретить своего однодумца", — бывшие политзаключённые про этап в одном вагоне

"КГБ думал, что мы ботоферма", — бывшая политзаключённая по

"делу Зельцера"

В СИЗО-1 существует "пресс-хата"? Собрали свидетельства бывших заключённых

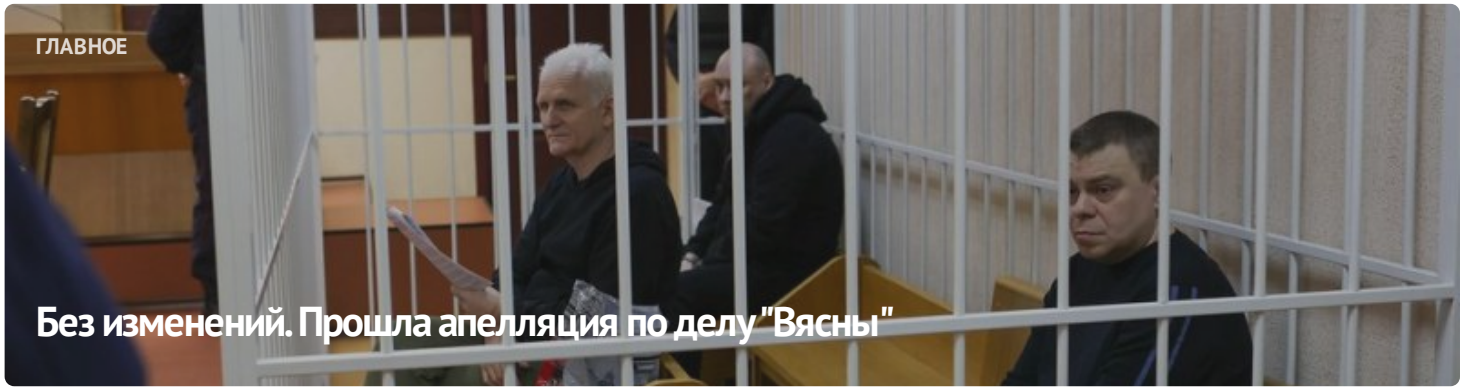



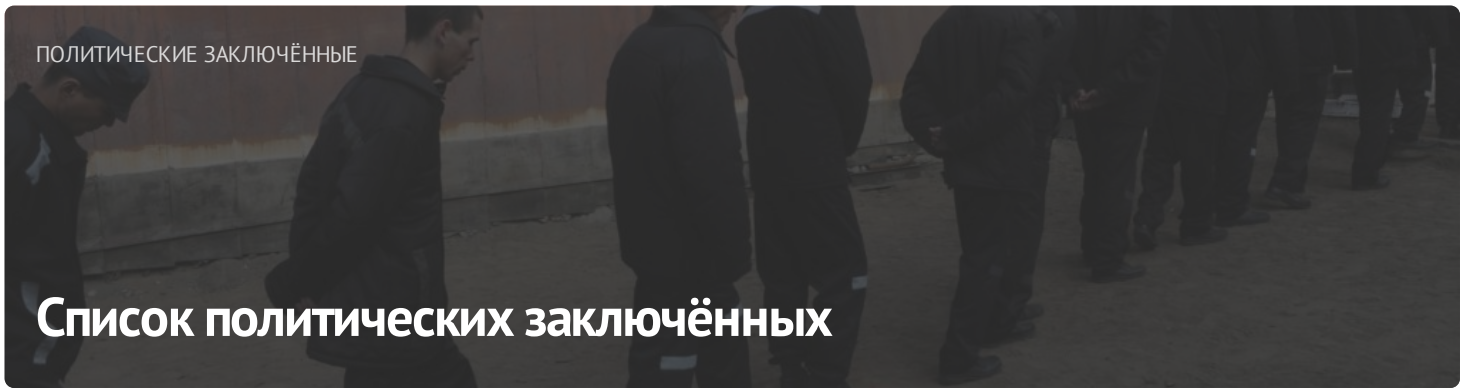

ПОСЛЕДНИЕ НОВОСТИ

Заявление правозащитников о признании 11 политических заключённых

Старейшину баптистской церки "Новая Земля" Андрея Мамойко и его жену Веру осудили на "домашнюю химию"

Строителя осудили на "домашнюю химию" за участие в Марше

Шесть европейских парламентариев стали "крёстными" для беларусских политзаключённых

До 20 лет колонии: фигурантам "дела Nexta" запросили сроки

Задержание футбольного фаната, новый "террорист": хроника преследования 21 апреля (дополнено)

Бывшего участкового осудили на 6 лет колонии по делу "Чёрной книги Беларуси"

"Не хотелось, чтобы кто-то попадал туда". Экс-политзаключённый Александр Бобко рассказал про преследование по "делу тюков"

МОНИТОРИНГ НАРУШЕНИЙ

Ситуация с правами человека в Беларуси. Март 2023

ИЗБИРАТЕЛЬНАЯ КАМПАНИЯ

Референдум 2022

ИЗДАНИЯ





Направления деятельности

ПАРТНЁРСТВО

РАЦЫЯ

kamunikat
Беларуская інтэрнэт-бібліятэка

ВЫТОКІ

Анти-Дискриминационный Центр Мемориал
Anti-Discrimination Centre

Московская Хельсинкская Группа

AMNESTY INTERNATIONAL

МІЖНАРОДНЫ КАМІТЭТ ПА РАССЛЕДАВАННІ КАТАВАННЯЎ У БЕЛАРУСІ

Беларуская асацыяцыя журналістаў
baj.by

VOICE OF BELARUS

ЧЛЕНСТВО

EENEMO
EUROPEAN NETWORK OF ELECTION MONITORING ORGANIZATIONS

HUMAN RIGHTS HOUSE NETWORK

fidh

