Поддержи "Весну" на PATREON

Минск: кто представляет интересы "граждан" в окружных комиссиях?

13.07.2012 **Тэги**: выборы-2012



Биографии членов комиссий "от группы граждан" свидетельствуют, что большинство из них принадлежит к провластным общественным организациям или руководству администрации районов. Они и раньше участвовали в избирательных комиссиях. Правда, тогда подавали заявки от организаций, а в этом году уже от группы граждан путем сбора подписей.

На Васнецовском избирательном округе № 93 будет работать **Серова Тамара Георгиевна**, которая с 1991 года является председателем заводской районной ОО "Белорусское общество инвалидов". Интересы граждан на Свислочском избирательном округе № 94 будет представлять заместитель директора по идеологическим, кадровым и общим вопросам ГПКУП "Минский хладокомбинат № 2" **Бортник Людмила Ивановна**. В 2010 году она входила в состав Ленинской районной комиссии по выборам президента Республики Беларусь. Правда, тогда ее выдвигали от РОО "Белая Русь".

От группы граждан также выдвигались государственные служащие. Например, **Казанникова Светлана Олеговна** - главный специалист отдела организационно-кадровой работы администрации Октябрьского района, которую утвердили для **Октябрьской окружной комиссии № 97**. На предыдущих парламентских выборах она подавала заявку от "Белорусского союза женщин".

В избирательном округе поучаствует также бывший председатель Мингорисполкома - **Ермошин Владимир Васильевич**. Эту должность он занимал с 1995 по 2000 годы. После трагедии на Немиге в 1999, когда в давке в метро погибло более 50 человек, подавал в отставку, однако Лукашенко отклонил заявление. В течение года - 2000-2001 - был председателем Совета Министров РБ. Далее Ермошин занимал должность главы представительства ОАО "Мобильные ТелеСистемы" (2002-2003 гг.).

Некоторое время уезжал на жительство в Москву. С 2003 - директор строительной компании "Внешэкономстрой", которой принадлежит крупный комплекс "Славянский квартал" на пр-те Победителей в Минске. Ермошин - профессиональный чиновник, он также был членом Совета Республики Национального собрания РБ(1996-2000), членом Комиссии по экономике, бюджету и финансам. Его включение во Фрунзенский избирательный округ № 101 инициировал председатель Мингорисполкома Николай Ладутько, ссылаясь на то, что Владимир Ермошин - почетный житель Минска.

Членом Западного избирательного округа № 102 стала **Начовкина Галина Анатольевна**. И хотя работает она главным специалистом Объединенной профсоюзной организации ОАО "АСБ Беларусбанк", также является членом президиума ОО "Белорусский союз женщин", на нынешние выборы она выдвигалась от группы граждан путем сбора подписей. Начовкина родилась в Шкловском районе, филолог по образованию. Была вторым секретарем Фрунзенского райкома комсомола, выпускница высшей партийной школы.

Среди членов избирательных округов будут работать и бывшие депутаты. Например, на Матусевичском № 103 - **Алексанова Ирина Александровна**, которая в 2004-2008 была заместителем председателя Постоянной комиссии Палаты представителей Национального собрания РБ по труду, социальной защите, делам ветеранов и инвалидов. В декабре 2010 года вместе с чиновниками и представителями проправительственных организаций подписала обращение к гражданам, направленное на поддержку кандидата Лукашенко на президентских выборах. Алексанова является председателем Минской городской организации ОО "Беларусский союз женщин".

Еще три представительницы "Белорусского союза женщин" будут в составе избирательного округа. На Кальварийском № 104 - **Жаголкина Зинаида Владимировна**. Во время выборов в Минский городской Совет депутатов XXIV созыва она возглавляла Фрунзенскую избирательную комиссию. На Калиновском № 108 - **Ботян Мария Александровна**, которая на выборах в Минский городской Совет депутатов XXIV созыва выдвигалась от ОО "БСЖ" и была председателем Первомайской избирательной комиссии. Кстати, на парламентских выборах-2008 она прошла на Калиновский округ также от союза женщин. Но в этом году - уже от группы граждан. На Уручском № 109 - **Пужевич Таисия Константиновна** - председатель Первомайской районной организации ОО "БСЖ". Была директором предприятия "Молочная кухня "Татошка". В 2003 году входила в состав постоянной мандатной комиссии по гласности, самоуправлению и правопорядка Минского городского совета депутатов. На выборах 2008 года ее выдвигали в Уручский округ от союза женщин.

Звезда белорусской эстрады - **Ярмоленко Анатолий Иванович** - изъявил желание поработать в Старовиленском избирательном округе № 105. Он неоднократно был замечен в качестве исполнителя на провластных концертах и программах, накануне президентских выборов-2006 презентовал песню "Слушай батьку", которая ассоциируется с личностью Лукашенко. Как и Ермошин, Ярмоленко - почетный житель Минска. А еще в 2007 году его включили в состав Постоянной комиссии по обеспечению дорожного движения при Совете Министров РБ.

Членом Восточного избирательного округа № 107 стал директор Детско-юношеского клуба физподготовки № 23 Советского района. Несмотря на то, что он входит в провластный Белорусский профсоюз работников образования и науки, выдвигался господин Злобин от группы граждан путем сбора подписей.

Знаменитый белорусский спортсмен **Медведь Александр Васильевич** как почетный гражданин Минска и представитель группы граждан вошел в Партизанский избирательный округ № 110. За победы в спорте он входит в комиссию по международной деятельности Национального олимпийского комитета РБ.

"Правозащитники за свободные выборы"

Твитнуть



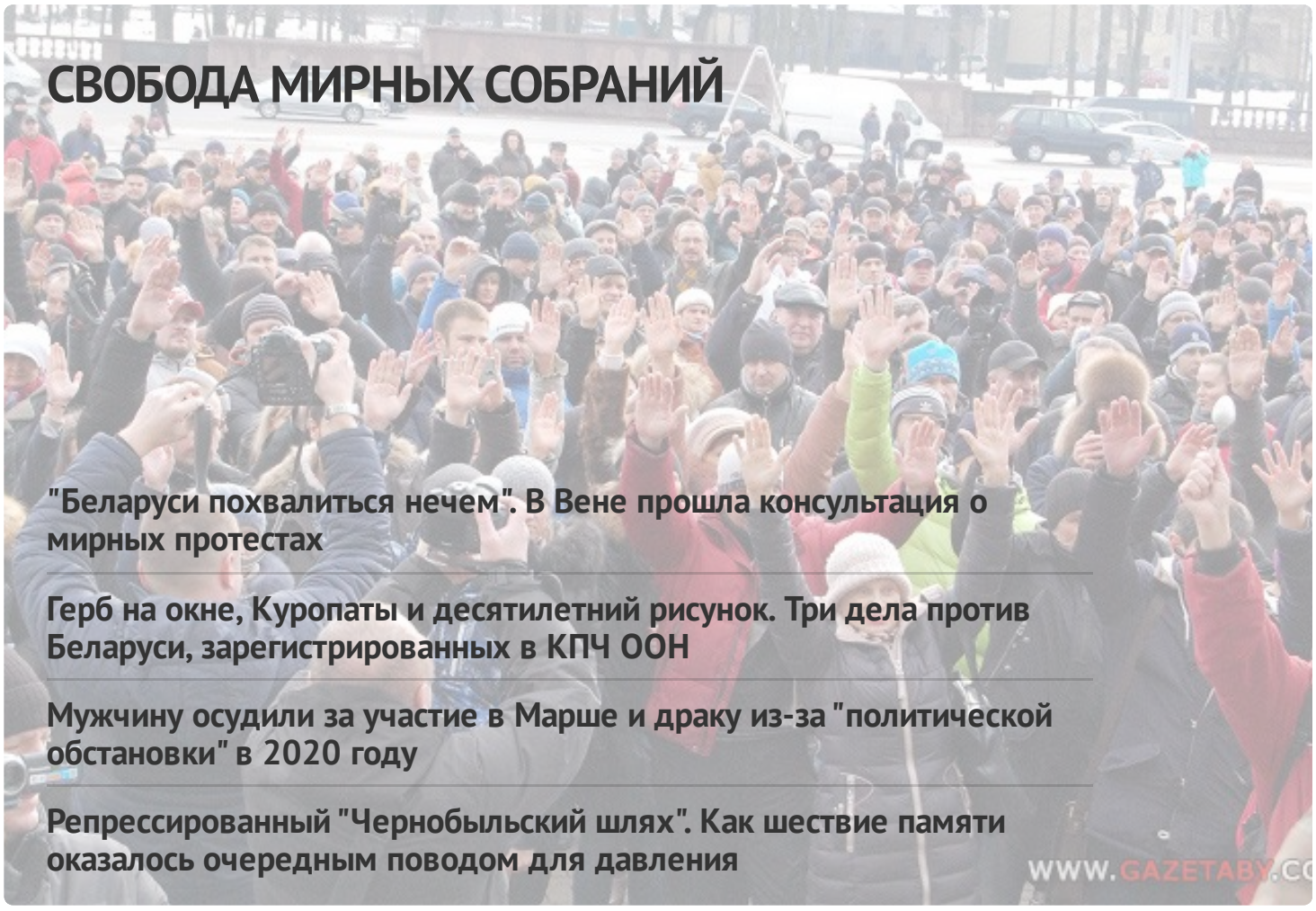

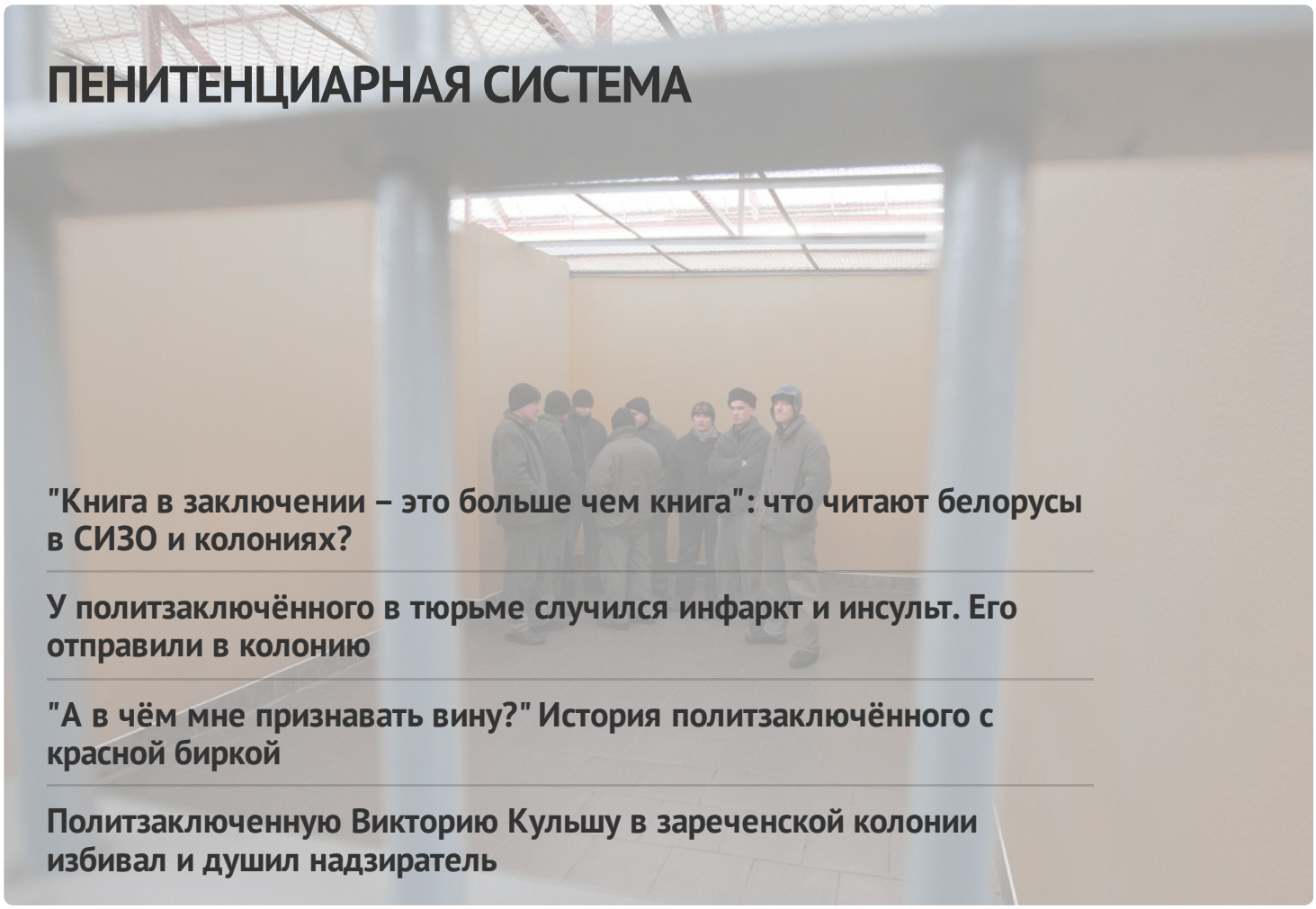

ПЕНИТЕНЦИАРНАЯ СИСТЕМА

"Книга в заключении – это больше чем книга": что читают белорусы в СИЗО и колониях?

У политзаключённого в тюрьме случился инфаркт и инсульт. Его отправили в колонию

"А в чём мне признавать вину?" История политзаключённого с красной биркой

Политзаключенную Викторию Кульшу в зареченской колонии избивал и душил надзиратель

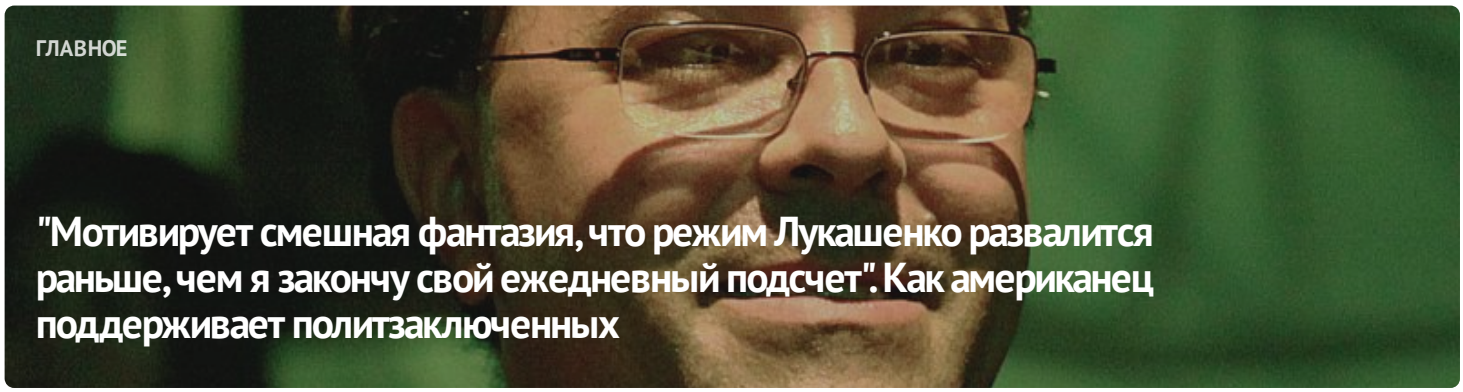

ГЛАВНОЕ

"Мотивирует смешная фантазия, что режим Лукашенко развалится раньше, чем я закончу свой ежедневный подсчет". Как американец поддерживает политзаключенных



#СвободуВясне

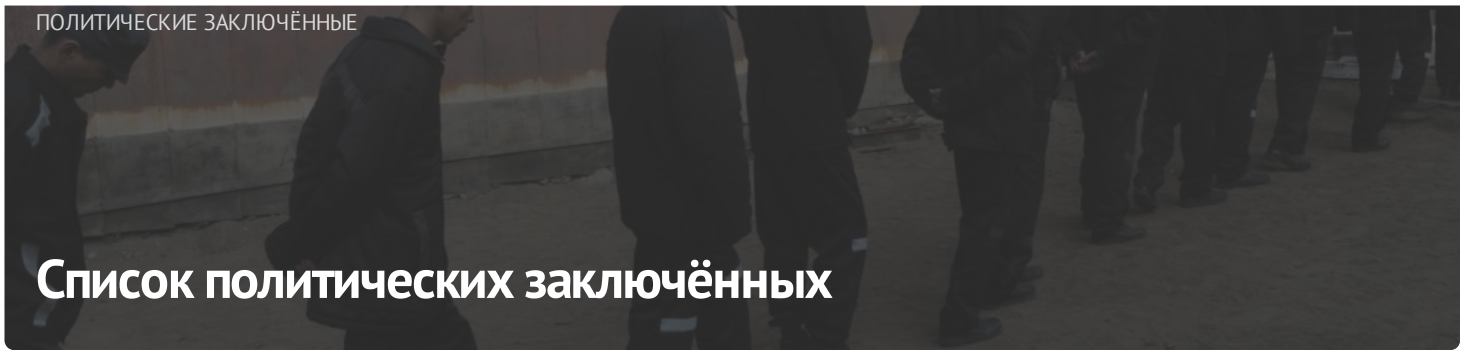

ПОЛИТИЧЕСКИЕ ЗАКЛЮЧЁННЫЕ

Список политических заключённых

ПОСЛЕДНИЕ НОВОСТИ

"На восстановление понадобятся годы...", — протестующий, которому оторвало часть стопы

Александр Белемук: "Сыну присудили три года ни за что, несмотря на проблемы со здоровьем"

Задержания за татуировки, политзаключенных помещают в ШИЗО: хроника преследования 30 июня

"Телефон Павла Подобеда прослушивался": прокурор загросил четыре года колонии журналисту. Столько и дали (дополнено)

Минчанина осудили за донаты в By_help и Bysol на четыре года колонии

Политзаключенная правозащитница Наста Лойка стала "выдающейся выпускницей" ЕГУ

Три суда и арест почти на полтора месяца: так закончилась поездка фермера в Польшу

В Минске начался суд по "делу СБНШ". По нему проходят четыре человека, один из них — несовершеннолетний

МОНИТОРИНГ НАРУШЕНИЙ

Ситуация с правами человека в Беларуси. Май 2023



ИЗБИРАТЕЛЬНАЯ КАМПАНИЯ

Референдум 2022

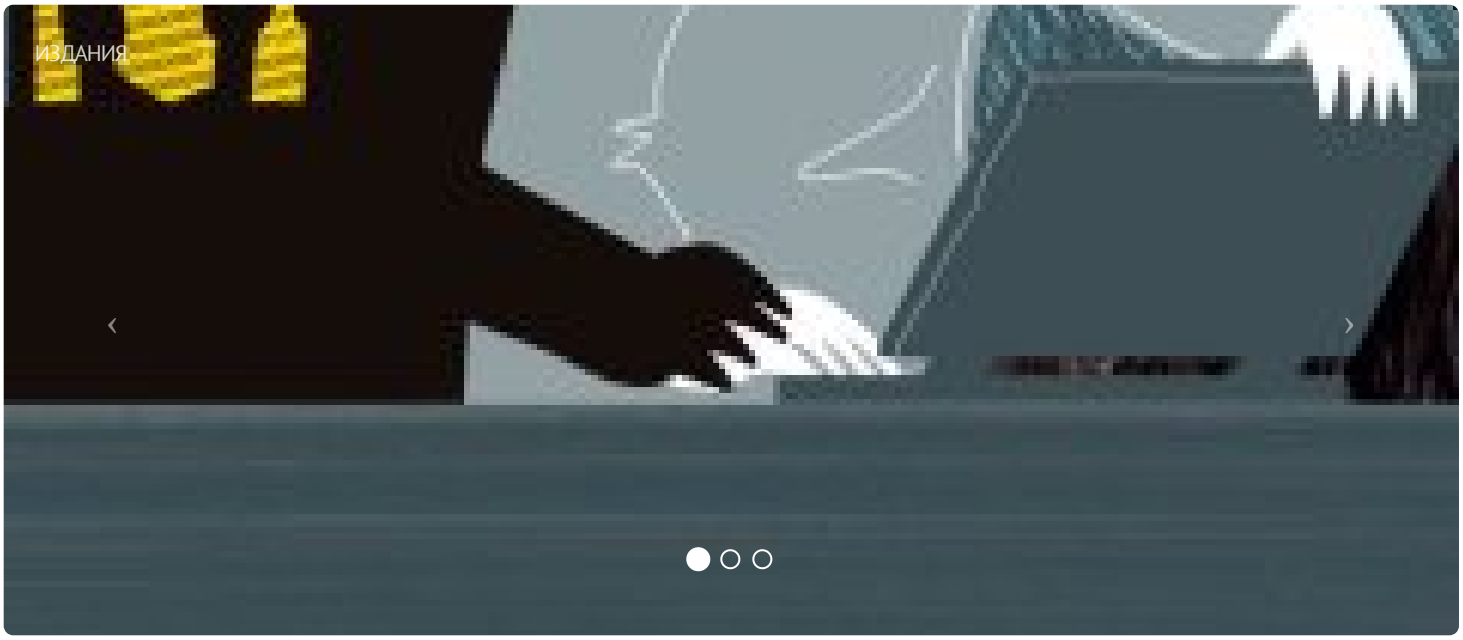

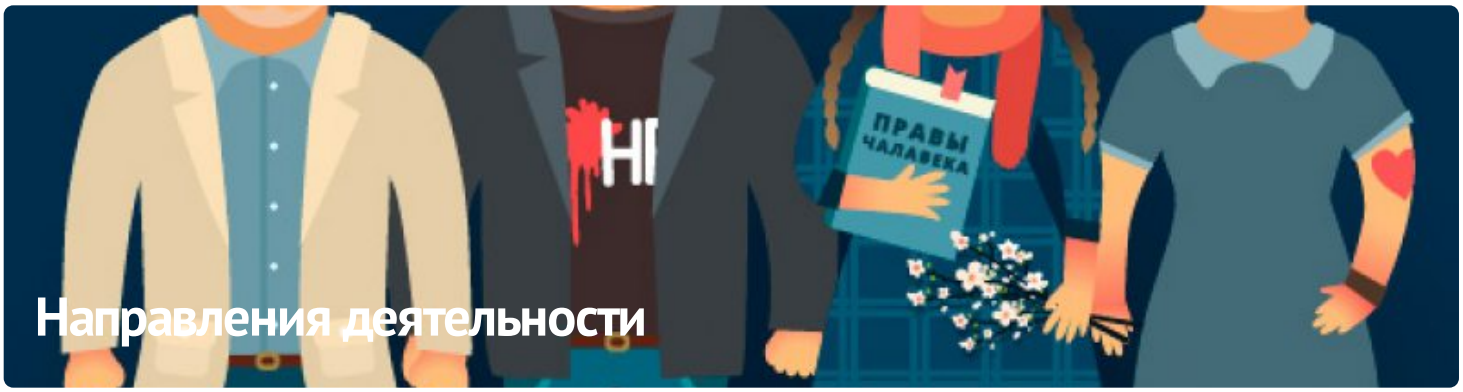

ПАРТНЁРСТВО

РАЦЫЯ

kamunikat
Беларуская інтэрнэт-бібліятэка

ВЫТОКИ

ADC memorial
Anti-Discrimination Centre

ЧЛЕНСТВО

ENEMO

HUMAN RIGHTS HOUSE NETWORK

fidh





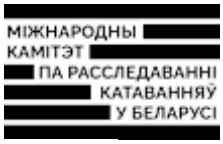





E-mail: viasna@spring96.org | При использовании материалов активная ссылка на сайт обязательна | RSS

