- Светская хроника
- Русские новости
- Мировые новости

- Новости Германии
- Беларусь - ЕС

- Новости
- Статьи
- Интервью

- Фельетон
- Видео
- Аудио

- Фото
- Инфографика

- Онлайн-репортажи
- Онлайн-конференции
- Онлайн-дневники

- Мнение
- Вопрос недели
- Байнет шутит

- Ухо недели
- Люди говорят
- Рабочий стол

- КУЛЬТпошук
- Беларусь вчера
- Беларусь-1945

- Чернобыль. 20 лет спустя
- Летопись президентской кампании
- Выборы президента США глазами белорусского журналиста

- Самые популярные
- Самые обсуждаемые
- Самые оцененные

- Сюжеты
- Персоны
- Города

- Поиск
- Почта

- Курсы валют
- Форум

- Подписка
- Погода

- RSS-Беларусь

- Что такое RSS / Atom?
- Список RSS и Atom каналов

- Интерактивный прайс-лист
- Требования к рекламе
- Аудитория сайта

- Рекламная служба БелаПАН

Другие материалы рубрики «Общество»

1. Байнет шутит: у весны не женское лицо
Погода в Беларуси располагает не только к проведению шествий и митингов, но и создает на улицах крайнее разнообразие в одежде прохожих...
2. Жители Лоева оставили потомкам подборку статей о XXIII съезде КПСС
Послание потомкам 50-летней давности найдено при реконструкции стелы на центральной площади райцентра…

- МИД: белорусам в Йемен лучше не ехать
- В Минске стало больше безработных
- Летнее время: БЖД скорректировала расписание движения международных поездов
- Сегодня Беларусь присоединится к всемирной акции «Час Земли»
- Верховный суд разъяснил, чем грозит уклонение от уплаты налогов
- В милицию принесли пулемет «Максим» 1927 года
- «История белорусского государства в почтовых марках»
- День Воли-2015 в фотографиях
- Минчане о Дне Воли: «А в честь чего они пошли?»
- День Воли в Минске. Без митинга и без концерта

Naviny – Новости Бела…

16,745 deelnemers

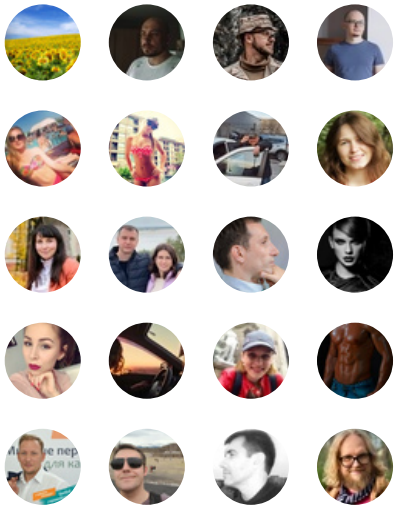

Aanmelden

[Общество]

Журналисту Андрею Почобуту дали 15 суток за участие в акции 19 декабря

11.02.2011 / 15:50 / Общество Просмотры: 1116 Обсудить

Как сообщили *БелаПАН* в пресс-службе ОО "Белорусская ассоциация журналистов", суд Октябрьского района Минска приговорил гродненского журналиста Андрея Почобута к 15 суткам

административного ареста за участие в несанкционированной акции протеста в белорусской столице 19 декабря 2010 года.

Решение по его делу вынесла судья Наталья Протосовицкая, которая включена в список лиц, в отношении которых Совет министров иностранных дел стран Евросоюза ввел санкции 31 января.

Почобут утверждает, что 19 декабря он работал в Минске как журналист.

13 января суд Октябрьского района приговорил журналиста к штрафу в 50 базовых величин (1 млн. 750 тыс. рублей), признав его виновным в участии в несанкционированной акции протеста. Минский городской суд вернул судебное решение в отношении Почобута на пересмотр 28 января после того, как прокуратура посчитала его слишком мягким.

Почобут неоднократно допрашивался Комитетом государственной безопасности в рамках уголовного дела, возбужденного по факту массовых беспорядков в Минске 19 декабря, и публично заявлял о рукоприкладстве со стороны сотрудника КГБ в ходе одного из допросов.

Оценить материал: 1 2 3 4 5 Оценить

Средний балл - 5.00 (всего оценок: 1)

Персоны: Андрей Почобут (176)Города: Гродно (2067)

Разместите эту ссылку <a href='/rubrics/socie

Tweet Dit is interessant +1

Ваш комментарий

Логин

Добавить Регистрация

В настоящее время комментариев к этому материалу нет.
Вы можете стать первым, разместив свой комментарий в форме слева

- Весь форум

Все материалы на эту тему

Все материалы на эту тему

Ссылки

- О проекте Правила использования информации Информация об ограничениях

  О компании Вакансии Наши партнеры Нашли ошибку? Сообщить новость Пишите нам

© 2002-2014 БелаПАН. Все права защищены.
Оставайтесь с нами

- Лауреат премии Рунета-2006

- RATING ALL.BY Профессиональный хостинг HOSTER.BY top.mail.ru