

ИГОРЬ БУКАС

Дата рождения: 19 ноября 1966

Дата задержания: 10 августа 2020

Предъявлены обвинения:

ст. 364 Уголовного кодекса — Насилие либо угроза применения насилия в отношении сотрудника органов внутренних дел

Решение суда: 4 года

Вид наказания: лишение свободы в тюрьме в условиях строгого режима

Судья: Литвин Андрей

Прокурор: Лосева Наталья

Место заключения: Тюрьма № 1

Заявление о признании политзаключённым

Символический/ая крестный/ая: Эрин Мак-Грихан, член Ирландского сената

Игорь Викторович Букас — житель Бобруйска, капитан милиции, вместе с сыном Олегом обвинен и осужден по статье **364 Уголовного кодекса** (насилие в отношении сотрудников милиции).

Игорь и Олег Букасы были задержаны 10 августа 2020 г. В тот день семья направлялась в магазин, но не доехала до него около

Поддержать «Вясну»

поинтересоваться, что происходит, и подошел к сотруднику ГАИ. В результате он и его сын были насильственно задержаны.

27 ноября 2020 г. отцу и сыну вынесены приговоры. **Игорь Букас приговорен к четырем годам лишения свободы в колонии строгого режима.** Олег Букас наказан двумя годами лишения свободы в колонии общего режима.

В мае 2022 г. стало известно, что Игорю **изменили режим на тюремный** и перевели из ИК № 11 в **Тюрьму № 1**.

Хронология судебных заседаний:



Первое заседание по делу Игоря и Олега Букасов

В первый судебный день заслушали обвиняемых, потерпевшего, трех свидетелей из ГАИ, жену и мать Елену Букас.



Второе заседание

На заседании заслушали трех свидетелей: сотрудника Департамента охраны Дениса Балыко, супругов Юлию и Дмитрия Осиповых.

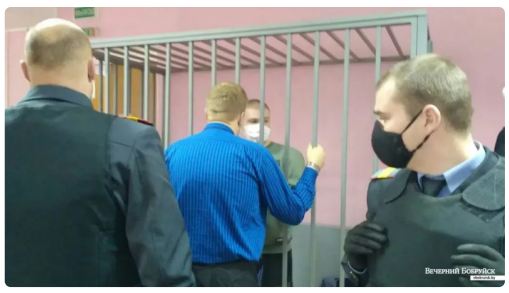

Третье заседание

13 ноября 2020 года в суде был заслушан потерпевший Леонид Долганов, заместитель командира батальона по технической части и тыловому обеспечению отдела Департамента охраны, а также были просмотрены видео, на которых зафиксировано, что происходило 10 августа и заслушаны материалы дела.

Бобруйск: Игоря и Олега Букасов осудили на четыре и два года колонии соответственно

27 ноября 2020 года в суде Бобруйского района и города Бобруйска вынесен приговор по делу Игоря и Олега Букасов, которых судили по статье 364 Уголовного кодекса. Игорь Букас приговорен к четырем годам лишения свободы в колонии строгого режима. Олег Букас наказан двумя годами лишения свободы в колонии общего режима.

Адрес для писем: Тюрьма № 1. 230023, г. Гродно, ул. Кирова, 1

Отправить открытку

Поддержать «Вясну»

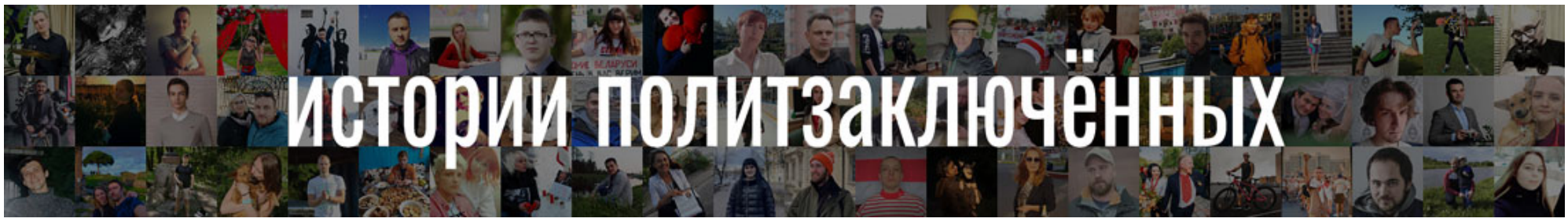

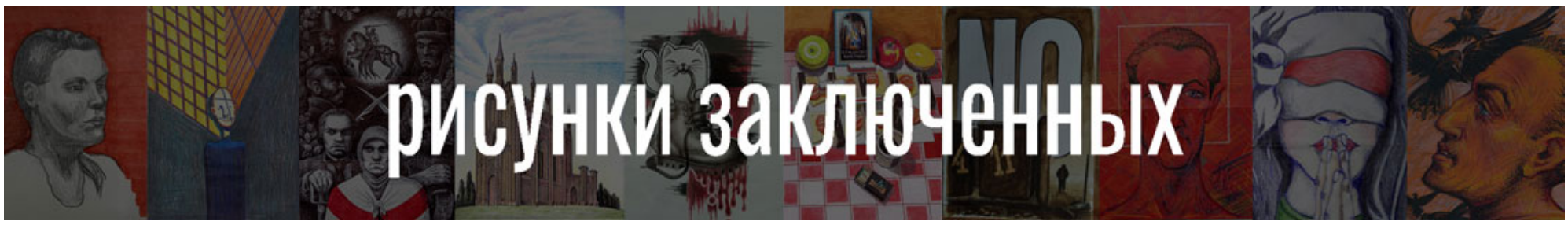

Другие политзаключенные



Денис Жук

Дата задержания: 26 ноября 2020



Ольга Майорова

Дата задержания: 4 января 2021



Антонина Коновалова

Дата задержания: 6 сентября 2020

Александр Синица

Дата задержания: 12 ноября 2022

Политзаключенные находятся по адресам:

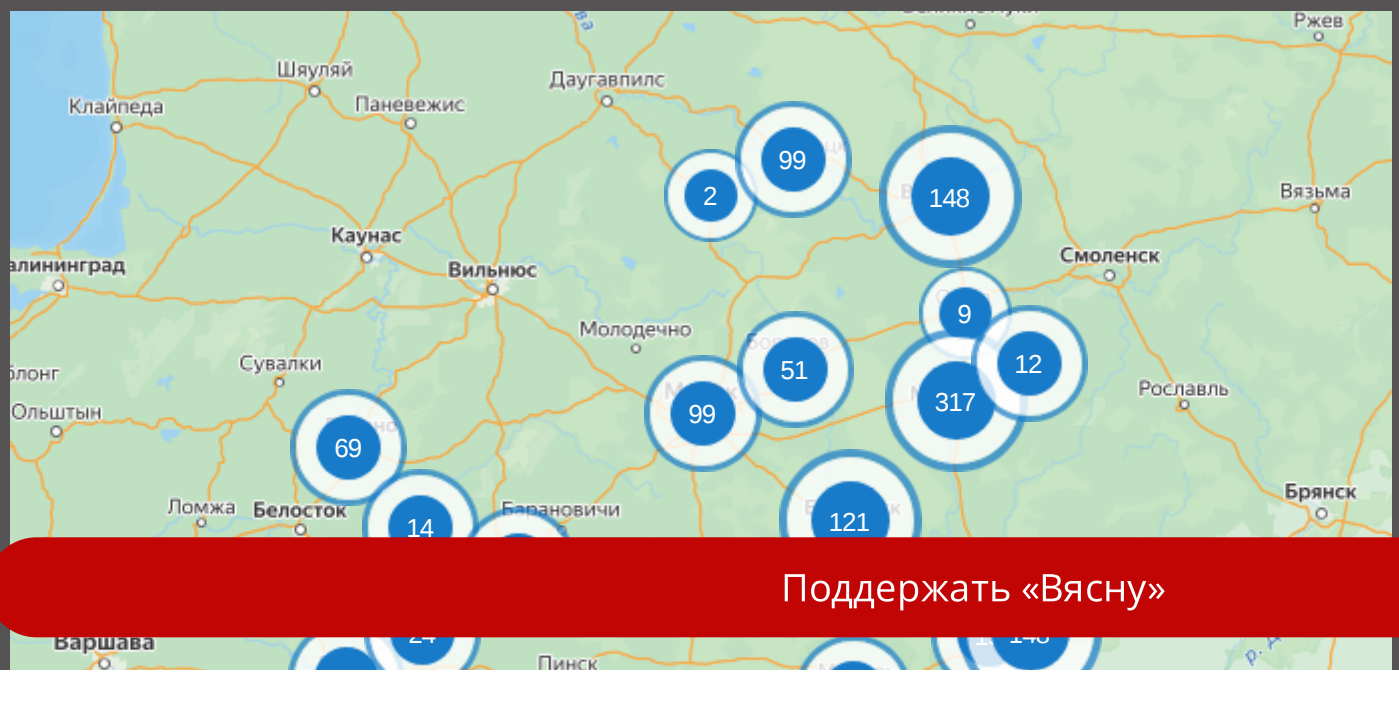

Поддержать «Вясну»

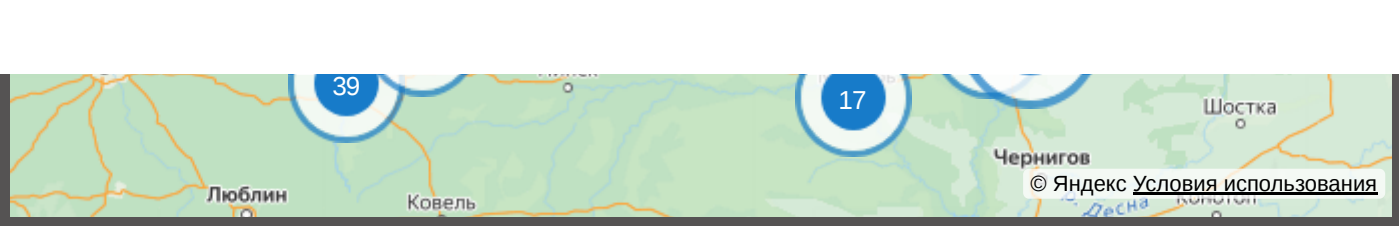

СИЗО-1
220030, г. Минск, ул. Володарского, 2
53 политзаключенных

СИЗО-7
224030, г. Брест, ул. Советских пограничников, 37
29 политзаключенных

Следственная тюрьма № 8
222163, г. Жодино, ул. Советская, 22А
33 политзаключенных

СИЗО-6
225413, г. Барановичи, ул. Брестская, 258В
13 политзаключенных

Показать ещё

Последние новости

Дайджест освобожденных: 22 политзаключенных в ноябре вышли на свободу по истечении срока
06.12.2023

Обзор новостей политзаключенных с 27 ноября по 5 декабря
05.12.2023

Задержания, пополнение списка "экстремистских" материалов: хроника преследования 4 декабря
04.12.2023

Заявление правозащитников о признании восьми человек политическими заключенными
04.12.2023

Давление на политзаключенную, "Dissidentby" — "экстремистское формирование": Хроника преследования 29 ноября
29.11.2023

Больше новостей

Что нужно знать и как помочь?

Поддержать «Вясну»

✉ Практическое пособие по передачам для заключенных от “Весны”

✉ Как сделать денежный перевод заключённому?

✉ Наша сила — в солидарности! Большой дайджест по помощи политзаключенным

✉ Напиши письмо и отправь открытку. Про что и как писать?

✉ Как отправить посылку узнику и почему это важно?

 Присоединяйся к инициативе «Освобождение-2020» (для родных политзаключенных)

 Что ждет осужденных по политическим делам после оглашения приговора?

ВЯСНА
праваабарончы цэнтр

viasna@spring96.org

Поддержать «Вясну»