Поддержи "Весну" на PATREON

Два суда в Мозыре, которые прошли в один день, сделали закрытыми

14.03.2022 **Тэги**: суды, уголовное преследование

Речь идет о рассмотрении дел Виталия Мелеха и Александра Канаша.

Обоим инкриминируется две уголовные статьи: **ч. 1 ст. 342** "Организация и подготовка действий, грубо нарушающих общественный порядок, либо активное участие в них" и **ст. 364** "Насилие либо угроза применения насилия в отношении сотрудников органов внутренних дел".

Несмотря на то, что суды разные, потерпевшими в обоих случаях признаны одни и те же сотрудники МВД. При этом главным потерпевшим по обоим делам проходит начальник ГАИ Мозырского РОВД **Валентин Пиллер**.

В списке потерпевших значатся и такие фамилии сотрудников МВД, как Ропот, Кедров, Потоцкий, Галанчук, Подобед, Волынец, Фещенко. К слову, эти же сотрудники МВД проходили потерпевшими по делу мозырских футбольных болельщиков **Даниила Скипальского**, **Александра Сузько**, **Павла Дворака**, **Александра Тимошенко и Кирилла Конопацкого**. Их признали виновными в совершении преступлений по аналогичным уголовным статьям (ч. 1 ст. 342 и ст. 364). На самом первом судебном заседании по ходатайству гособвинения процесс также сделали закрытым для родственников, общественности и журналистов.

Напомним, суд становится закрытым после соответствующего объявления, сделанного судьей во время процесса. Согласно **ст. 23** УПК, судебное рассмотрение уголовных дел должно проводиться по общим правилам, открыто и гласно. В порядке исключения допускается закрытое судебное заседание в следующих случаях:

- для обеспечения охраны государственных секретов и иной охраняемой законом тайны;
- по делам о преступлениях, совершенных лицами, не достигшими 16-летнего возраста;
- по делам о половых преступлениях и других делах в целях предотвращения разглашения сведений об интимных сторонах жизни участвующих в деле лиц, либо сведений, унижающих их достоинство;
- когда этого требуют интересы безопасности потерпевшего, свидетеля или иных участников уголовного процесса, а также членов их семей или близких родственников и других лиц, которых они обоснованно считают близкими.

К сожалению, правозащитникам известно лишь то, что в случае с судом над Мелехом и Канашом суд сделали закрытым по ходатайству потерпевших.

Об обвиняемых почти ничего неизвестно. Есть только сведения о том, что Александру Канашу 20 лет и его задержали еще 1 декабря прошлого года.

"Весна" будет следить за развитием событий, насколько это будет возможно.

Правозащитный центр "Весна" собирает информацию о "политических" судебных заседаниях, которые проходят по всей стране. Пожалуйста, присылайте нам аудио и текстовую информацию в Telegram: @ViasnaSOS, @spring96info и Email: ***viasna@spring96.org***

Твитнуть



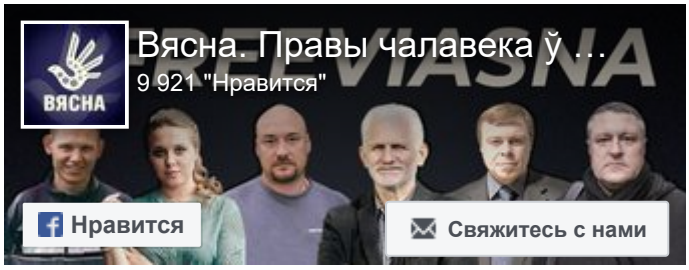



обстановки" в 2020 году

"Пытки стали в Беларуси обычный делом". Белорусские правозащитницы — на конференции ОБСЕ

Строителя осудили на "домашнюю химию" за участие в Марше

Заявление правозащитников Беларуси о признании девяти политических заключённых

ПЕНИТЕНЦИАРНАЯ СИСТЕМА

"Если ответ не нравился, то били". В СИЗО-1 во время жесткой проверки избивали заключенных

Политзаключённого Вадима Гурмана, имеющего серьёзные проблемы со зрением, пытают в горецкой колонии

"Это была отдушина — встретить своего однодумца", — бывшие политзаключённые про этап в одном вагоне

"КГБ думал, что мы ботоферма", — бывшая политзаключённая по "делу Зельцера"



"Рождённая под дубинками на Чернобыльском шляху". Как начиналась "Вясна"





ПОЛИТИЧЕСКИЕ ЗАКЛЮЧЁННЫЕ

Список политических заключённых

ПОСЛЕДНИЕ НОВОСТИ

Без изменений. Прошла апелляция по делу "Вясны"

В Минске судят двоюродного брата заместителя командира полка Калиновского Вадима Кабанчука: прокурор просит три года колонии

"В мыслях с теми, кто встречает этот день за решёткой". Международная общественность поздравляет "Вясну" с днем рождения

Мужчину осудили за участие в Марше и драку из-за "политической обстановки" в 2020 году

Задержания и аресты: хроника политического преследования 24-26 апреля (дополнено)

"Мы не хотим быть заложниками", – весновцы на акции в Вильнюсе

Мужчину осудили на год "химии" за сорванный флаг

"Суды утратили свою функцию, а гражданское общество подверглось сокрушительной атаке". Павел Сапелко — на конференции ОБСЕ

МОНИТОРИНГ НАРУШЕНИЙ

Ситуация с правами человека в Беларуси. Март 2023



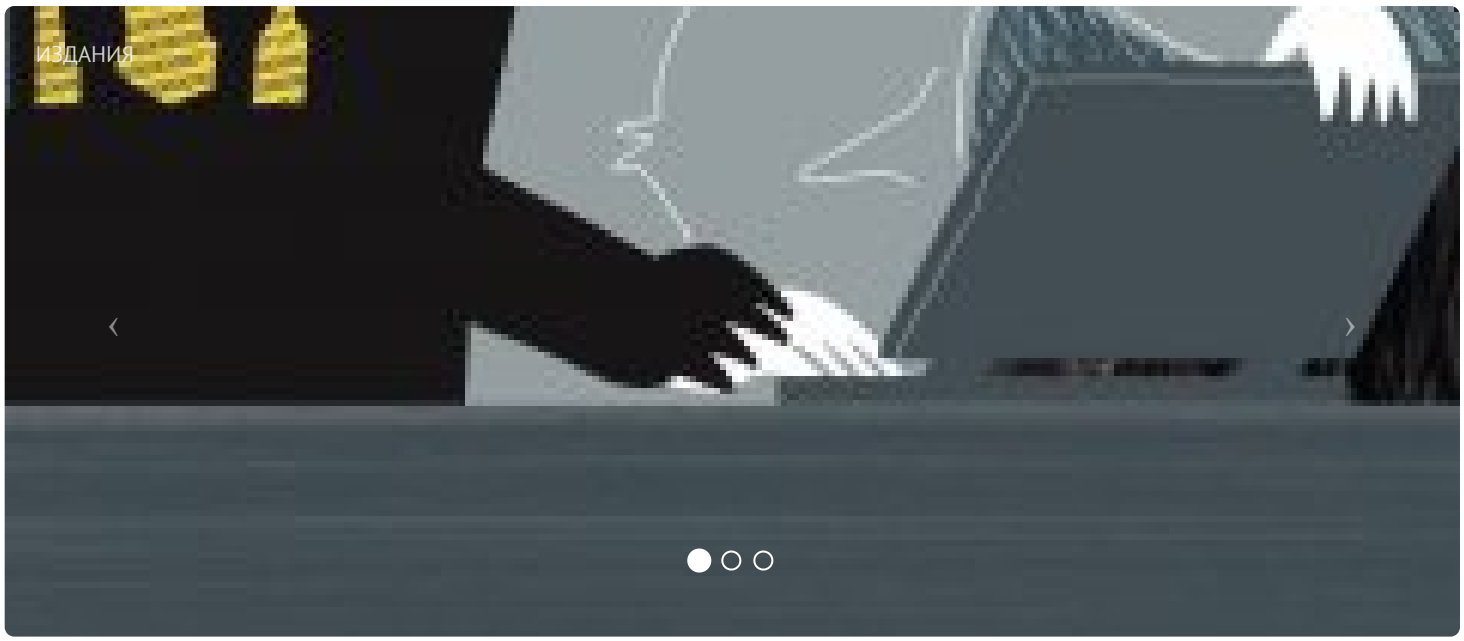

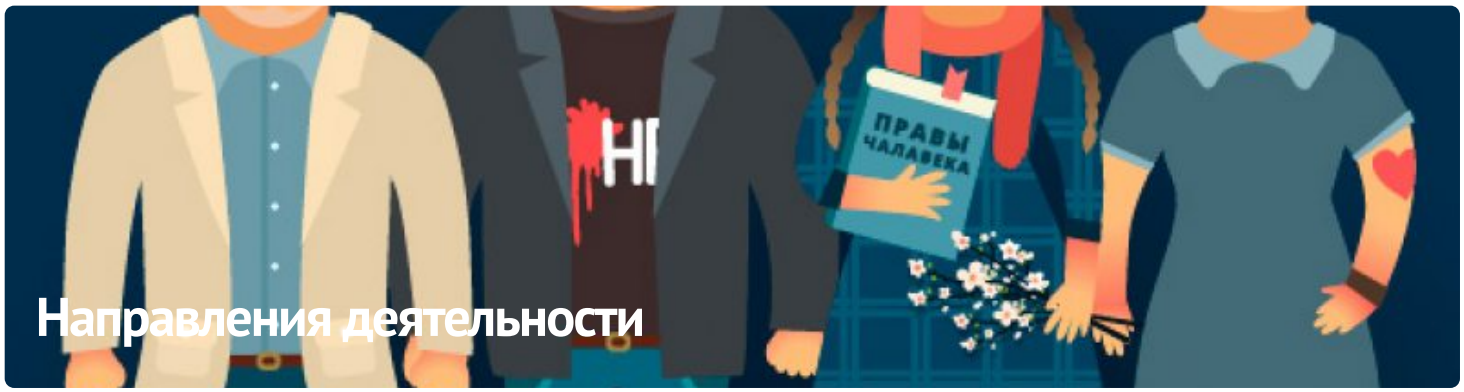

ПАРТНЁРСТВО

РАЦЫЯ

ЧЛЕНСТВО

ENEMO















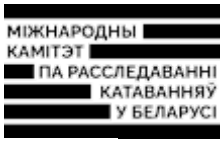





E-mail: viasna@spring96.org | При использовании материалов активная ссылка на сайт обязательна | RSS

