Поддержи "Весну" на PATREON

# За оскорбление президента в Беларуси судят даже людей с психическими заболеваниями: результаты судов в Гомеле и Вилейке

21.05.2022 **Тэги**: суды, уголовное преследование, диффамация




Закрытое психиатрическое учреждение в РПНЦ психического здоровья в Новинках

**В Советском суде Гомеля 20 мая слушалось не совсем обычное дело по обвинению Вадима Федосова в оскорблении президента (ч. 2 ст. 368 Уголовного кодекса).**

Дело рассматривал судья **Александр Мохарев**.

На процессе обвиняемый не присутствовал, его интересы представлял юрист администрации Советского района Гомеля.

Сам обвиняемый с декабря 2021 года находится в психиатрической больнице в Березках на принудительном лечении, поскольку имеет психическое расстройство. Кроме того, с 2019 года состоит на учете в наркодиспансере на почве алкоголизма.

Вадим Федосов в 2020 году привлекался к административной ответственности, в том числе за осквернение сооружений и общественных мест.

По материалам обвинения, в ноябре 2021 года Федосов со своего электронного адреса разослал по прокуратурам всех крупных городов обращение, в котором утверждал, что президент Лукашенко — преступник и педофил, крышует вместе со своей семьей и силовиками весь наркотрафик в РБ, продает и травит детей наркотиками.

В ходе следствия, на опросе, Федосов подтвердил информацию, содержащуюся в письме, а на вопрос, откуда у него такие сведения, ответил, что получает все ответы от *"воинов света из матрицы и еще каких-то только ему известных источников"*.

На момент совершения преступления обвиняемый был признан психиатрической экспертизой нездоровым и неспособным отвечать за свои поступки.

С учетом этого, в ходе прений, прокурор предложила снять с обвиняемого уголовную ответственность и оставить его на принудительном лечении в психиатрической больнице с общим контролем.

Представитель обвиняемого и адвокат поддержали прокурора, что в конце и огласила судья в качестве приговора.

Телефон постановили конфисковать в пользу государства.

## Подобное дело рассматривалось недавно и в Вилейке

В суде Вилейского района на 13 мая было назначено рассмотрение уголовного дела **Сергея Сафарова**, который обвинялся в оскорблении президента (ч. 1 ст. 368 Уголовного кодекса).

Дело рассматривал судья **Константин Колядов**.

Однако в суд поступили медицинские документы о признании Сафарова недееспособным и подтверждающие, что на момент совершения преступления он не мог отвечать за свои действия.

По информации, которая стала известна правозащитникам, Сергей Сафаров поглумился над портретом Александра Лукашенко, грубо раскрасив его.

Судья Константин Колядов принял решение о прекращении уголовного дела.

Твитнуть




## СВОБОДА МИРНЫХ СОБРАНИЙ

Строителя осудили на "домашнюю химию" за участие в Марше

Заявление правозащитников Беларуси о признании девяти политических заключённых

Бобруйчанина будут судить за "публичные призывы к организации митинга". Рассказываем, что это за статья

"Не менее 100 000 человек укрылись за границей". Вышел доклад УВКПЧ ООН о ситуации в Беларуси (документ)

## ПЕНИТЕНЦИАРНАЯ СИСТЕМА

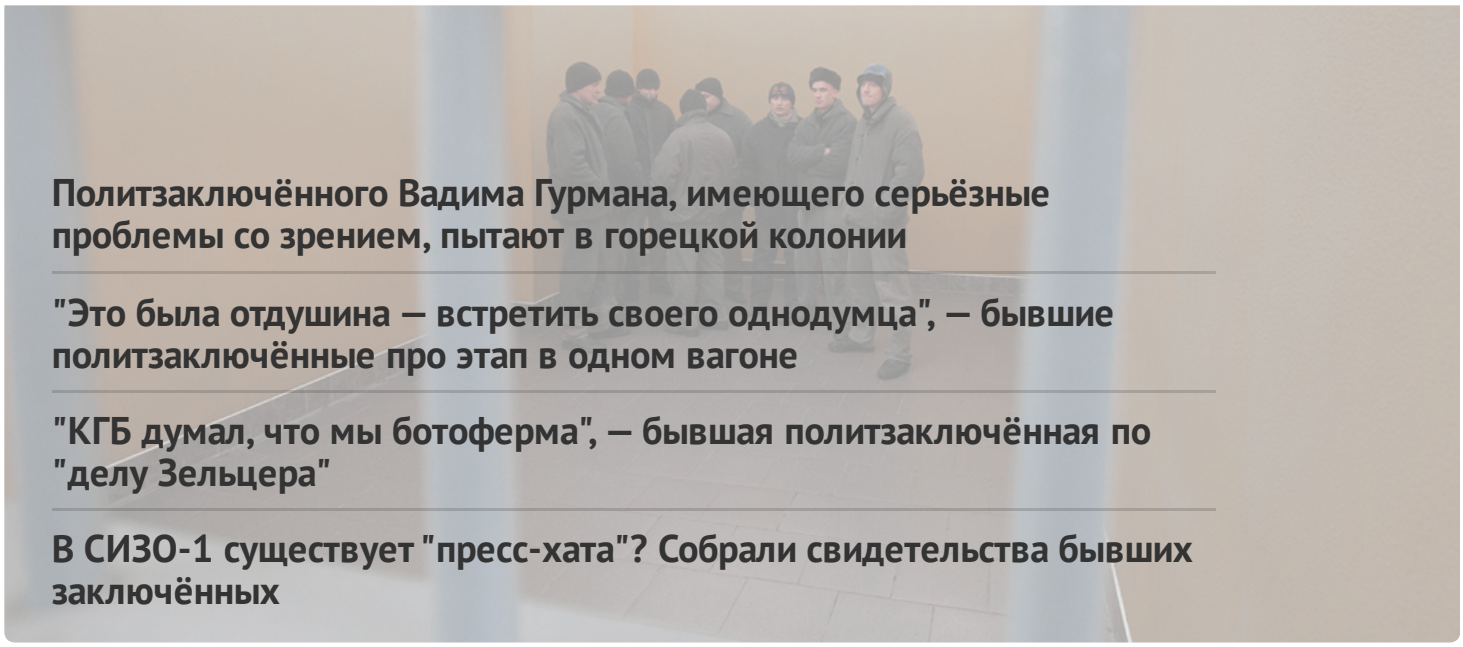

Политзаключённого Вадима Гурмана, имеющего серьёзные проблемы со зрением, пытают в горецкой колонии

"Это была отдушина — встретить своего однодумца", — бывшие политзаключённые про этап в одном вагоне

"КГБ думал, что мы ботоферма", — бывшая политзаключённая по "делу Зельцера"

В СИЗО-1 существует "пресс-хата"? Собрали свидетельства бывших заключённых

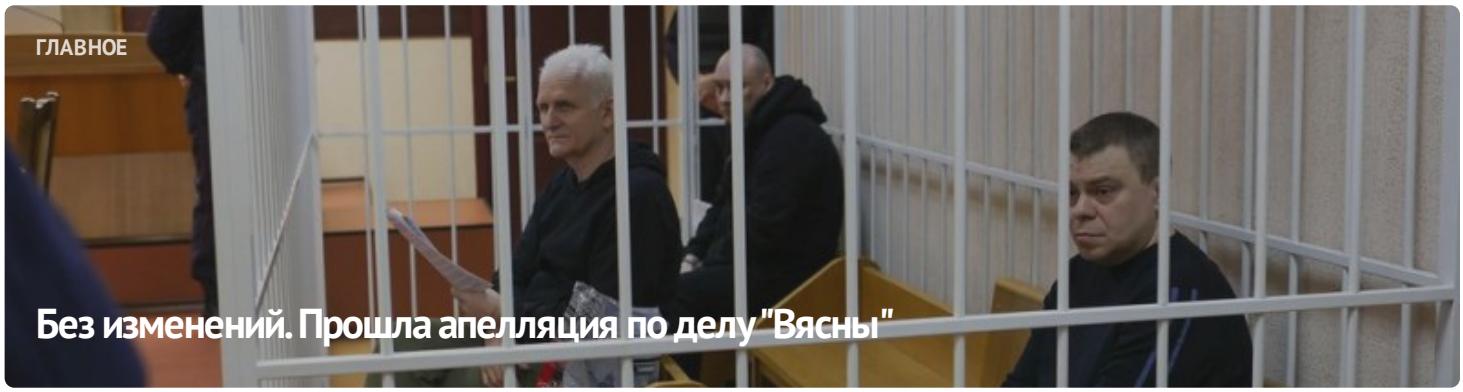

ГЛАВНОЕ

Без изменений. Прошла апелляция по делу "Вясны"



#СвободуВясне

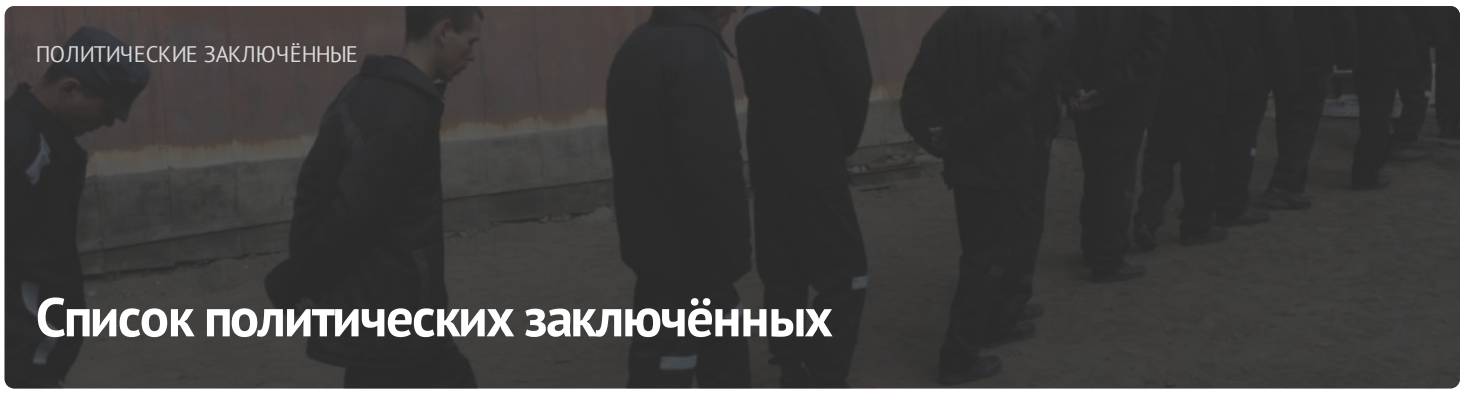

ПОЛИТИЧЕСКИЕ ЗАКЛЮЧЁННЫЕ

Список политических заключённых

## ПОСЛЕДНИЕ НОВОСТИ

Заявление правозащитников о признании 11 политических заключённых

Старейшину баптистской церки "Новая Земля" Андрея Мамойко и его жену Веру осудили на "домашнюю химию"

Строителя осудили на "домашнюю химию" за участие в Марше

Шесть европейских парламентариев стали "крёстными" для беларусских политзаключённых

До 20 лет колонии: фигурантам "дела Nexta" запросили сроки

Задержание футбольного фаната, новый "террорист": хроника преследования 21 апреля (дополнено)

Бывшего участкового осудили на 6 лет колонии по делу "Чёрной книги Беларуси"

"Не хотелось, чтобы кто-то попадал туда". Экс-политзаключённый Александр Бобко рассказал про преследование по "делу тюков"

МОНИТОРИНГ НАРУШЕНИЙ

## Ситуация с правами человека в Беларуси. Март 2023

ИЗБИРАТЕЛЬНАЯ КАМПАНИЯ

## Референдум 2022



ИЗДАНИЯ

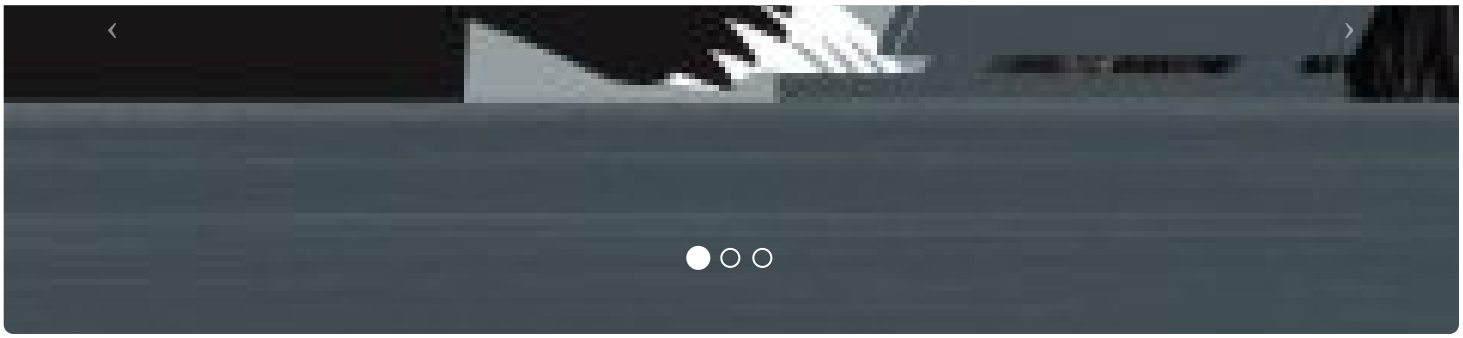

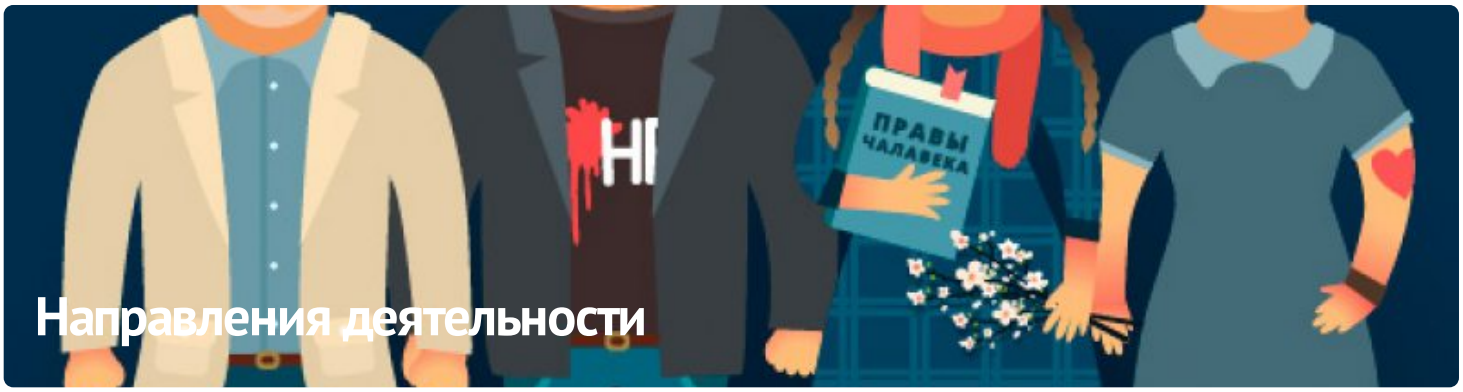


## ПАРТНЁРСТВО

РАЦЫЯ

kamunikat
Беларуская інтэрнэт-бібліятэка

ВЫТОКІ

ADC memorial
Anti-Discrimination Centre

Московская Хельсинкская группа

AMNESTY INTERNATIONAL

## ЧЛЕНСТВО

ENEMO

HUMAN RIGHTS HOUSE NETWORK

fidh

МІЖНАРОДНЫ КАМІТЭТ ПА РАССЛЕДАВАННІ КАТАВАННЯЎ У БЕЛАРУСІ

Беларуская асацыяцыя журналістаў
baj.by

VOICE OF BELARUS

E-mail: viasna@spring96.org | При использовании материалов активная ссылка на сайт обязательна | RSS

CC BY