«Вясна» — экстремистское формирование.
Что нужно знать?

Поддержи "Весну" на PATREON

Светлогорск: за оскорбление инспектора ДПС судят местного жителя

15.01.2021 **Тэги**: суды, силовые структуры, уголовное преследование



Фото:"Полесская весна".

В суде Светлогорского района 15 января началось рассмотрение уголовного дела, возбужденного в отношении местного жителя **Валерия Лозы**. Его обвиняют по статье 369 УК РБ (Публичное оскорбление представителя власти в связи с исполнением им служебных обязанностей).

Дело рассматривает судья **Галина Гулевич,** государственный обвинитель – прокурор **Денис Романчиков.**

Из материалов следствия, которые озвучил прокурор, следует, что 26 августа Валерий Лоза при помощи мобильного телефона сделал несколько оскорбительных комментариев в социальной сети "Одноклассники".

В группе "Светлик. Светлогорск" был размещен пост, с изображением сотрудника ДПС ГАИ РОВД Светлогорского райисполкома майора **Андрея Баграёнка** и информацией о том, что он якобы участвовал в разгоне мирных акций горожан и штрафовал водителей за подачу звуковых сигналов.

> *"Валерий Лоза, поддавшись эмоциям, с целью публичного унижения чести и достоинства представителя власти в связи с исполнением им служебных обязанностей по охране общественного порядка оставил под постом несколько оскорбительных комментариев с использованием нецензурной лексики. Вина обвиняемого доказана показаниями свидетелей и потерпевшего, результатами экспертиз и другими материалами дела".*

Валерий Лоза полностью признал свою вину и попросил у потерпевшего прощения.

Во время допроса в суде он пояснил, что 26 августа, зная, что происходило тогда в стране, вошел в группу в" Одноклассниках", которая посвящена родному городу, был шокирован теми сообщениями, которые там увидел про местного милиционера. Лоза признает, что использовал непристойные слова, но говорит, что делал это под влиянием эмоционального состояния. Ранее с пострадавшим он никогда не встречался.

В ходе его опроса обвинитель несколько раз просил Валерия Лозу привести содержание тех комментариев, которые он разместил, заменив нецензурные слова более нейтральными.

> *"Я даже не могу найти альтернативу этим словам»*, - сказал обвиняемый.

Тогда Денис Романчиков зачитал несколько комментариев, пытаясь заменять некоторые слова в них: «Еще и на нас "прыгает", "Харю бы ему набить за это".



Потерпевший Андрей Баграенок.

Потерпевший Баграёнок сообщил суду, что знакомые в тот день переслали ему ссылку на этот пост, под которым люди писали о нём грязные слова и оскорбления.

На следующий день Баграёнок написал заявление в милицию с просьбой привлечь к ответственности тех, кто поместил в интернете оскорбления в его адрес.

В суде Андрей Баграенок также подал иск о взыскании в его пользу морального вреда в размере 3000 рублей.

Этот иск Валерий Лоза признал частично, согласившись выплатить потерпевшему 1500 рублей.

Также во время судебного заседания заслушали показания свидетелей. Ими выступили жена пострадавшего Марина Баграенок, а также еще два участника того обсуждения.

Во время оглашения письменных материалов дела судья Галина Гулевич озвучила некоторые выдержки из заключений двух лингвистических экспертиз. В одном из заключений сказано, что в высказываниях Лозы «имеется негативная оценка майора милиции Баграёнка, выраженная языковыми единицами». В заключении по назначенной дополняющей экспертизе сказано, что "средства выражения имеют ненормативную форму языкового выражения"»

Гособвинитель Денис Романчиков попросил сделать перерыв в судебном процессе.

Судья удовлетворила ходатайство и объявила перерыв до 10 часов 21 января.

Опубликовать



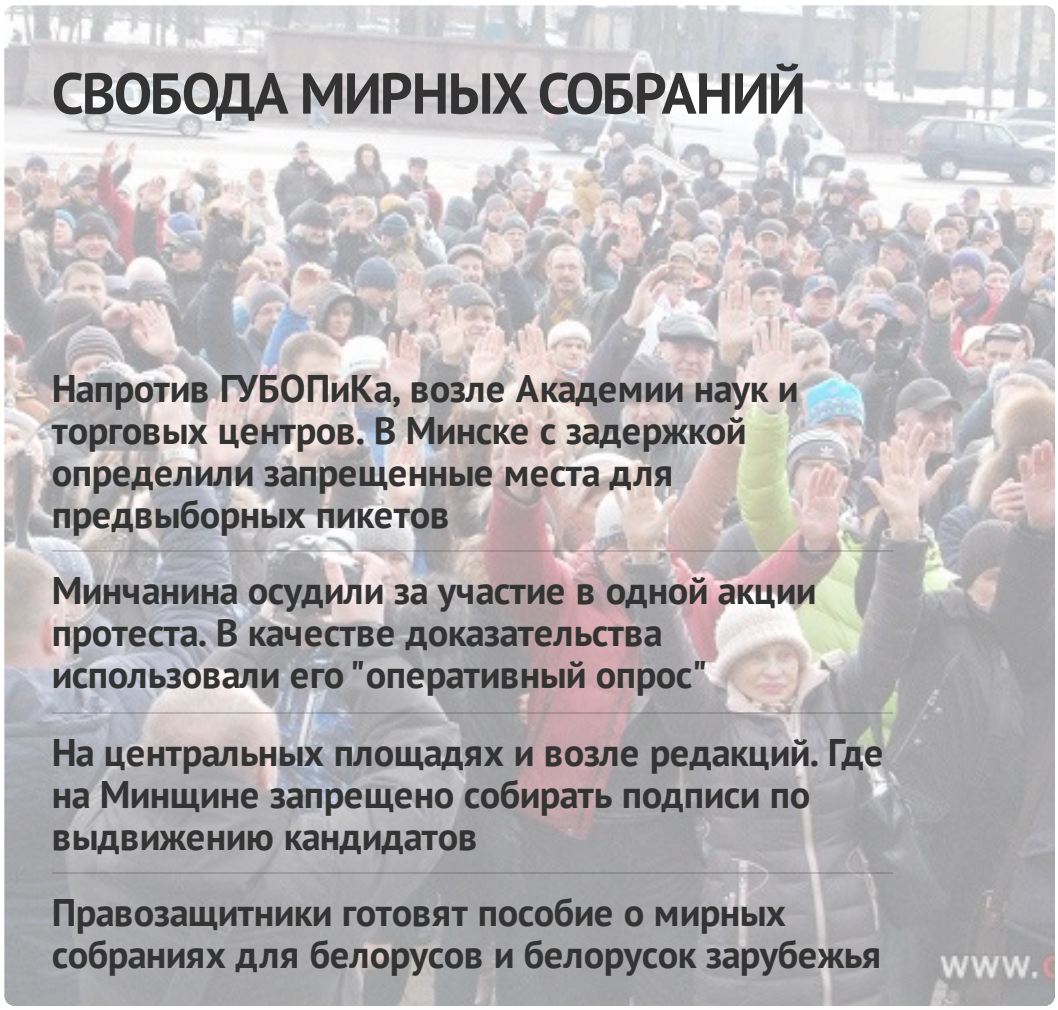



декабря

"Человек выговаривает тебе все свои страхи". Как оказывают медицинскую и психологическую помощь приговорённым к смертной казни

"Пустился в слэм под "Груз", а в голове — воспоминания о неделе в холодном ШИЗО..."Большое интервью с экс-следователем, осужденным по "делу хороводов"

У онкобольного политзаключенного прогрессирует болезнь. Он проходит курсы химиотерапии в тюремной больнице

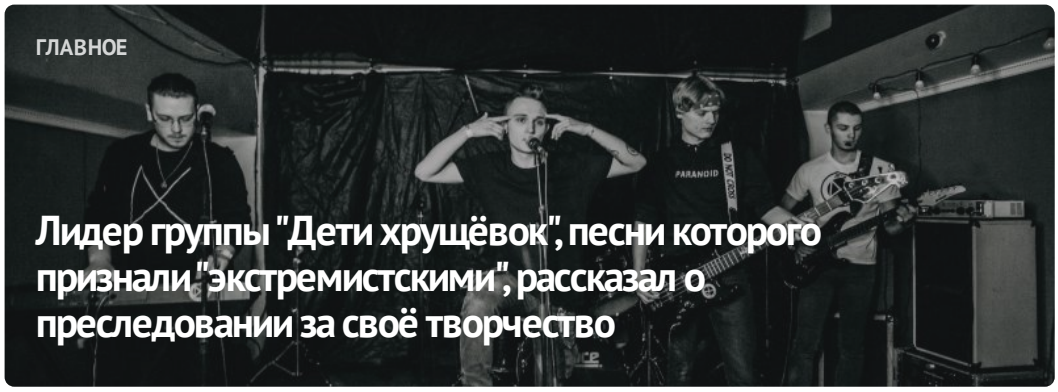

ГЛАВНОЕ

Лидер группы "Дети хрущёвок", песни которого признали "экстремистскими", рассказал о преследовании за своё творчество



#СвободуВясне



ПОЛИТИЧЕСКИЕ ЗАКЛЮЧЁННЫЕ

Список политических заключённых

ПОСЛЕДНИЕ НОВОСТИ

Как бывшие политзаключенные после освобождения отстаивают права заключенных

Правозащитная программа "Вясна" на "Беларускім Радыё Рацыя"

Шарковщинские чиновники начали предвыборную агитацию

На Могилёвщине тоже не сообщают имена членов избирательных комиссий

В Могилеве определено рекордное количество мест, запрещенных для предвыборных пикетов

За 10 донатов полку Калиновского мужчину приговорили к 5 годам колонии

Напротив ГУБОПиКа, возле Академии наук и торговых центров. В

МОНИТОРИНГ НАРУШЕНИЙ

Ситуация с правами человека в Беларуси. Ноябрь 2023

ИЗБИРАТЕЛЬНАЯ КАМПАНИЯ

Выборы*2024



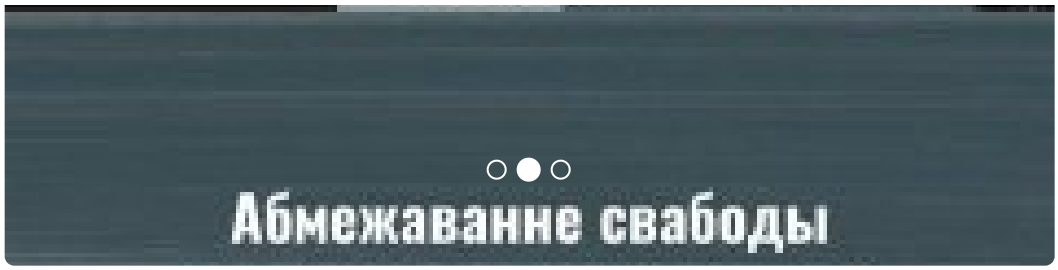

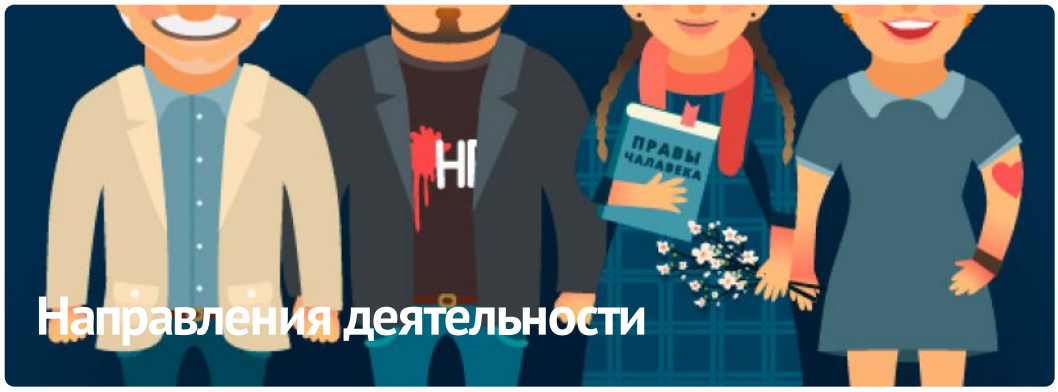

ПАРТНЁРСТВО

РАЦЫЯ

kamunikat
Беларуская Інтэрнэт-Бібліятэка

ВЫТОКІ

Anti-Discrimination Centre memorial

Московская Хельсинкская Группа

AMNESTY INTERNATIONAL

ЧЛЕНСТВО

EENEMO

HUMAN RIGHTS HOUSE NETWORK

fidh

МІЖНАРОДНЫ КАМІТЭТ ПА РАССЛЕДАВАННІ КАТАВАННЯЎ У БЕЛАРУСІ

Беларуская асацыяцыя журналістаў
baj.by

VOICE OF BELARUS

E-mail: viasna@spring96.org | При использовании материалов активная ссылка на сайт обязательна | RSS

