
Поддержи "Весну" на PATREON

От двух до четырех лет колонии: в Гродно запросили наказание для трех фигурантов "дела Тихановского"

17.05.2021 **Тэги**: суды, уголовное преследование, политзаключенные

В Гродно почти пять месяцев, с 18 января, судят троих фигурантов "дела Тихановского": политзаключенного Дмитрия Фурманова, Евгения Резниченко и Владимир Книгу. Их всех обвиняют в активном участии в действиях, грубо нарушающих общественный порядок 29 мая в Гродно (ч. 1 ст. 342 УК). Кроме этого, Резниченко и книгу обвиняют в насильственных действиях в отношении милиционеров (ст. 364 УК). Потерпевшими по делу признаны четыре сотрудника милиции, двое из которых в общей сложности запросили 10 тысяч рублей морального вреда. 17 мая на процессе состоялись судебные прения, на которых прокурор Никита Мысливец заявил, что вина в суде троих фигурантов "дела Тихановского" по предъявленным обвинениям полностью доказана и попросил суд наказать Дмитрия Фурманова — двумя годами колонии в условиях общего режима, Евгения Резниченко — тремя с половиной годами колонии в условиях общего режима, Владимира Книгу — четырьмя годами колонии строгого режима.



Владимир Книга, Евгений Резниченко, Дмитрий Фурманов. Фото: spring96.org

Дмитрия Фурманова, Евгения Резниченко и Владимира книгу обвиняют в активном участии в действиях, грубо нарушающих общественный порядок 29 мая в Гродно (ч. 1 ст.). 342 УК). Кроме этого, Резниченко и книгу обвиняют в насильственных действиях в отношении милиционеров (арт. 364 УК). Обвиняемые не признают своей вины по всем эпизодам.

Дело рассматривает судья Октябрьского района Гродно **Ольга Бекушева**. Государственное обвинение по делу поддерживает старший помощник прокурора Гродно **Никита Мысливе**ц. По делу признаны четыре потерпевших милиционера: участковые **Владимир Козловский** и **Александр Хваленя**, сотрудники ОМОНа **Рахунок и Будник.**

В понедельник, 17 мая, прокурор Мысливец заявил ходатайство о просмотре записей стримов Сергея Тихановского с его встречи с подписчиками в Гродно 24 и 28 апреля. Прокурор сам нашел запись в ютубе, записал на диск и попросил приобщить это к материалам дела и изучить в зале суда. Адвокаты были против удовлетворения ходатайства, так как это не касается событий 29 мая и диск процессуально не оформлен, но судья Бекушева удовлетворила ходатайство. В суде просмотрели два видео, где выступали местные активисты **Николай Соляник, Лаврентьев** и другие гродненцы. В этом видео также зафиксировано, как Тихановский дарит гродненцам тапок и говорит, что это оружие

против таракана. Также он говорит: *"Если не разрешают брать вилы, то берем тапки!"* Незнакомый гродненец говорит, что "главная задача в этот году — убить таракана". Тихановский отвечает, что главное — *"вернуться к демократическим ценностям и выборам"*.

Также в суде еще раз огласили протокол следственного эксперимента от 3 июня 2020 года об обстоятельствах получения телесных повреждений капитаном Будником. Следователь эксперимент проводился на статистах РОСК в Гродно. Кроме этого, в суде зачитали письмо **Лидии Ермошиной** от 23 июня 2020 года, где говорится, что все члены инициативной группы **Светланы Тихановской** получили удостоверения. В суде были зачитаны два рапорта участковых Козловского и Хвалени от 29 мая. Адвокаты возражали, так как эти рапорты не зарегистрированы должным образом в Единой книге поступления сообщений. Суд не принял во внимание возражения адвокатов. **На этом судебное следствие, которое длилось пять месяцев, закончено. Стороны приступили к прениям.**

Прокурор Никита Мысливец заявил, что, несмотря на то, что никто из обвиняемых не признает своей вины, считает, что вина в суде троих фигурантов "дела Тихановского" по ч. 1 ст. 342, а Книги и Резниченко — еще и по ст. 364 Уголовного, полностью доказана и попросил суд наказать **Дмитрия Фурманова — двумя годами колонии в условиях общего режима, Евгения Резниченко — тремя с половиной годами колонии в условиях общего режима, Владимира Книгу — четырьмя годами колонии строгого режима.** Из обвинений по ст. 364 УК Книги и Резниченко исключили мотив мести за выполнение служебной деятельности.

В суде объявлен перерыв до 20 мая.

Напомним, 27 апреля в суде Ленинского района Гродно озвучили приговор по уголовному делу против 38-летнего водителя автодома "Страна для жизни" со Старых Дорог **Александра Арановича**. Судья Елена Петрова посчитала вину политзаключенного в совершении преступлений, предусмотренных ч. 1 ст. 342 и ч. 2 ст. 13 ст. 293 УК, доказанной и наказавшей Арановича **шестью годами лишения свободы в условиях усиленного режима.**

Мониторинг этого судебного процесса вел правозащитник Роман Юргель.

Подробности о суде:



Как в Гродно судят четырех фигурантов "дела Тихановского". Фоторепортаж

"Весна" продолжает наблюдать за этим процессом. Рассказываем и показываем, как в Гродно судят четырех фигурантов "дела Тихановского".



"Я работал в МВД, могу отличить провокацию от настоящей ситуации": в гродненском суде допросили Владимира Книгу

В суде Октябрьского района Гродно 20 апреля по "делу Тихановского" допросили обвиняемого Владимира Книгу.

Твитнуть





СВОБОДА МИРНЫХ СОБРАНИЙ

Строителя осудили на "домашнюю химию" за участие в Марше

Заявление правозащитников Беларуси о признании девяти политических заключённых

Бобруйчанина будут судить за "публичные призывы к организации митинга". Рассказываем, что это за статья

"Не менее 100 000 человек укрылись за границей". Вышел доклад УВКПЧ ООН о ситуации в Беларуси (документ)

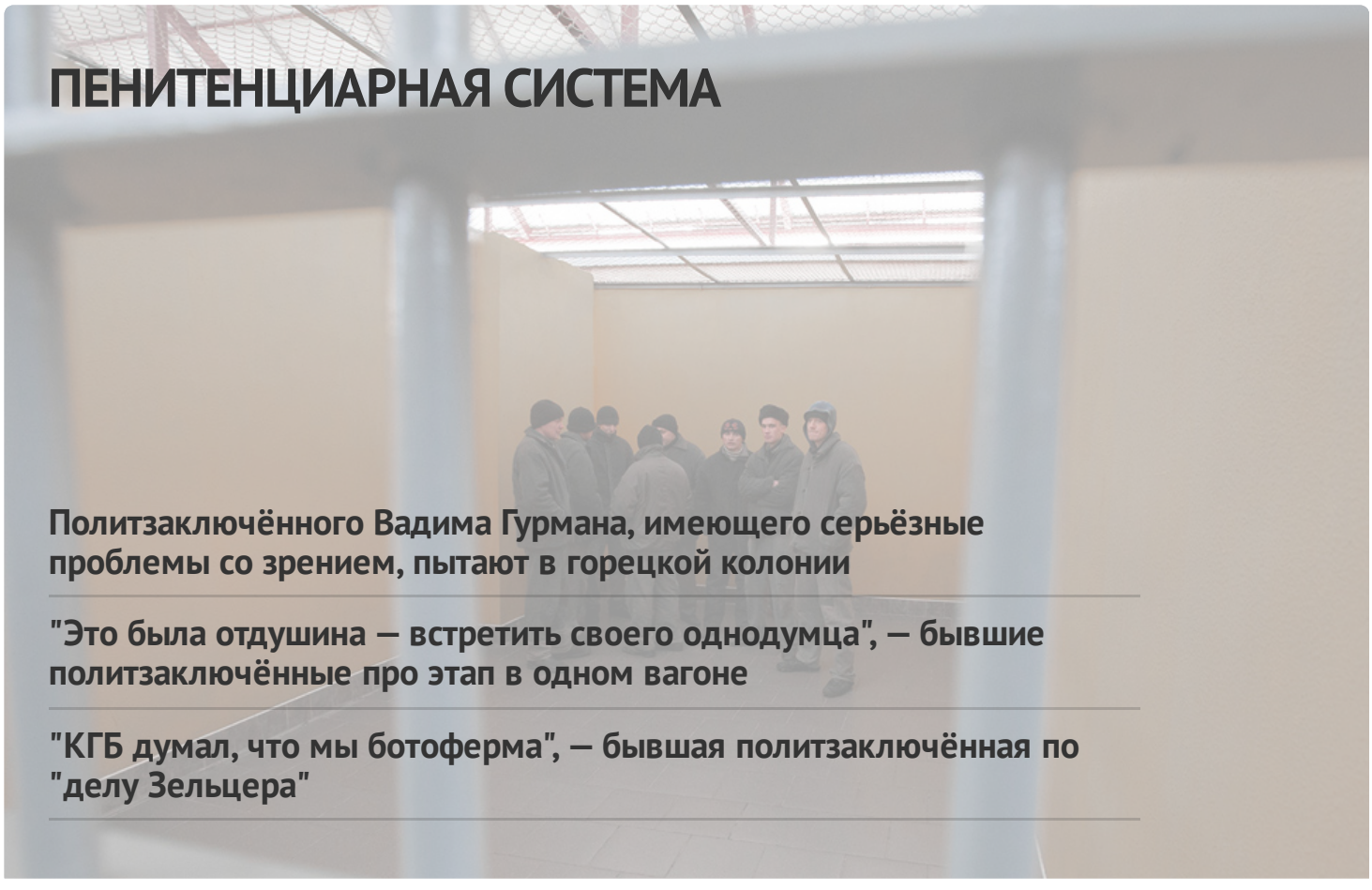

ПЕНИТЕНЦИАРНАЯ СИСТЕМА

Политзаключённого Вадима Гурмана, имеющего серьёзные проблемы со зрением, пытают в горецкой колонии

"Это была отдушина — встретить своего однодумца", — бывшие политзаключённые про этап в одном вагоне

"КГБ думал, что мы ботоферма", — бывшая политзаключённая по "делу Зельцера"

В СИЗО-1 существует "пресс-хата"? Собрали свидетельства бывших заключённых

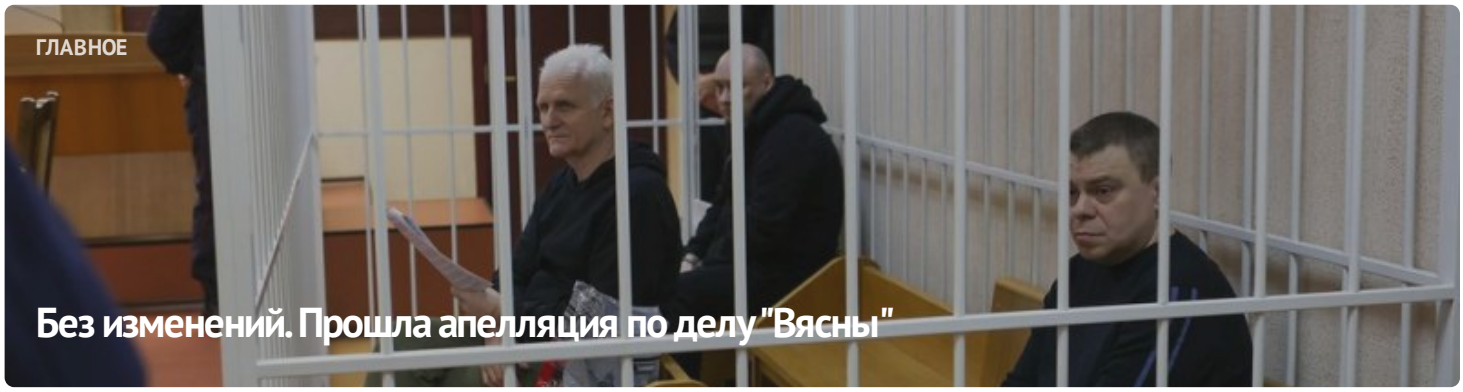



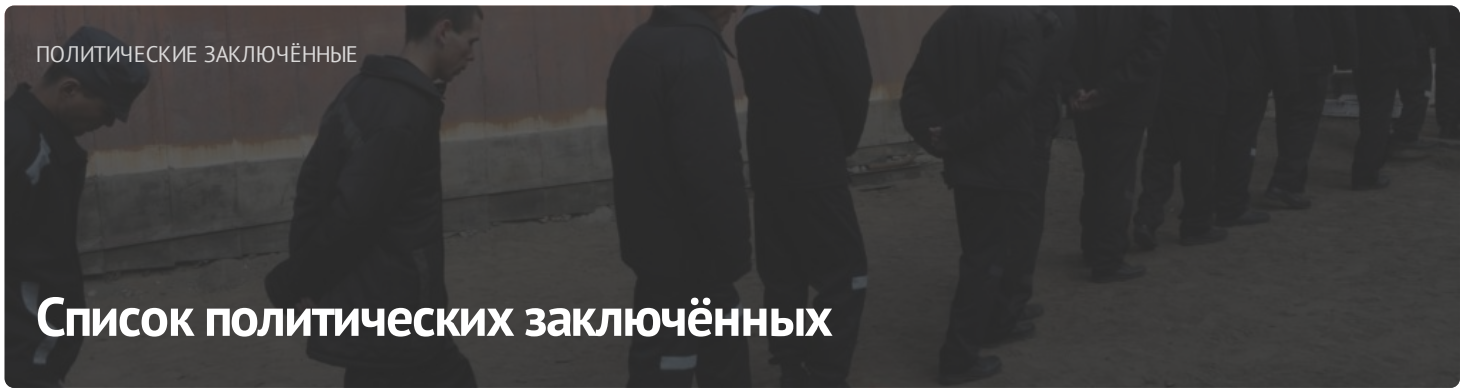

ПОСЛЕДНИЕ НОВОСТИ

- Заявление правозащитников о признании 11 политических заключённых
- Старейшину баптистской церки "Новая Земля" Андрея Мамойко и его жену Веру осудили на "домашнюю химию"
- Строителя осудили на "домашнюю химию" за участие в Марше
- Шесть европейских парламентариев стали "крёстными" для беларусских политзаключённых
- До 20 лет колонии: фигурантам "дела Nexta" запросили сроки

Задержание футбольного фаната, новый "террорист": хроника преследования 21 апреля (дополнено)

Бывшего участкового осудили на 6 лет колонии по делу "Чёрной книги Беларуси"

"Не хотелось, чтобы кто-то попадал туда". Экс-политзаключённый Александр Бобко рассказал про преследование по "делу тюков"

МОНИТОРИНГ НАРУШЕНИЙ

Ситуация с правами человека в Беларуси. Март 2023

ИЗБИРАТЕЛЬНАЯ КАМПАНИЯ

Референдум 2022







ПАРТНЁРСТВО

Радыё Свабода

kamunikat
Беларуская інтэрнэт-бібліятэка

Вытокі

ADC memorial
Anti-Discrimination Centre

Московская Хельсинкская группа

AMNESTY INTERNATIONAL

Міжнародны камітэт па расследаванні катаванняў у Беларусі

Беларуская асацыяцыя журналістаў
baj.by

VOICE OF BELARUS

ЧЛЕНСТВО

EENEMO
European Network of Election Monitoring Organizations

HUMAN RIGHTS HOUSE NETWORK

fidh

E-mail: viasna@spring96.org | При использовании материалов активная ссылка на сайт обязательна | RSS

