Любіце свой край
НАША ТАЛАЧЫНШЧЫНА



Наша газета в формате PDF



Наши авторы

- Игорь Снаров
- Кристина Быховец
- Мария Хмелюк
- Михаил Королёв
- Олеся Кузьмич
- Ольга Хаецкая
- Сергей Абрамович
- Юлия Капранова

Оплата онлайн



Талон к врачу



Прямые линии



Билет в кино



Расписание транспорта



Номера телефонов



Тема недели



Земельные участки



Дома, подлежащие включению в реестр пустующих



Я военным быть хочу



Поиск родственников



Партизаны Толочинщины



«Бацькаўшчына»



Поможем храму!



«Витебские вести»

ВИТЕБСКИЕ ВЕСТИ
НОВОСТИ ВИТЕБСКА И ВИТЕБСКОЙ ОБЛАСТИ

Личный приём граждан проведёт заместитель начальника управления Следственного комитета Республики Беларусь по Витебской области

25 апреля 2022 14:44



27 апреля, в среду, выездной личный приём граждан проведёт заместитель начальника управления Следственного комитета Республики Беларусь по Витебской области полковник юстиции Вячеслав Геннадьевич Скрицкий.

Вопросы, относящиеся к компетенции управления Следственного комитета Республики Беларусь по Витебской области, граждане смогут задать лично с 14 до 15 часов в административном здании Толочинского районного исполнительного комитета по адресу: г. Толочин, ул. Ленина, 1, кабинет 11.

Предварительная запись на выездной личный приём граждан осуществляется по телефону 8 0212 46 23 46.

Rating: 0.0/**10** (0 votes cast)

Rating: **0** (from 0 votes)

Поделиться в соц. сетях

Нравится +1

.

ПОИСК ПО САЙТУ

Введите слово...

Год мира и созидания

2023 ГОД МИРА И СОЗИДАНИЯ

К 590-летию Толочина



XI Международный экономический форум

Инновации
Инвестиции
Перспективы

Славянский базар в Витебске



II Игры стран СНГ

II ИГРЫ СТРАН СНГ
БЕЛАРУСЬ
2023

Ритуальные услуги

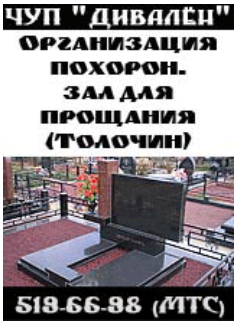

Организация похорон



Наш календарь

Апрель 2022

Пн	Вт	Ср	Чт	Пт	Сб	Вс
				1	2	3
4	5	6	7	8	9	10
11	12	13	14	15	16	17
18	19	20	21	22	23	24
25	26	27	28	29	30	

« Март Май »

Архив новостей

Выберите месяц

Мы в Инстаграме

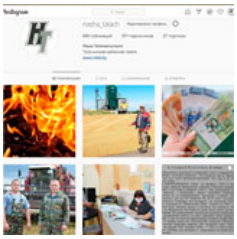

Мы в Facebook

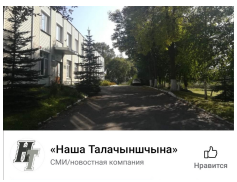

Наши видео

YouTube

Мы в Telegram



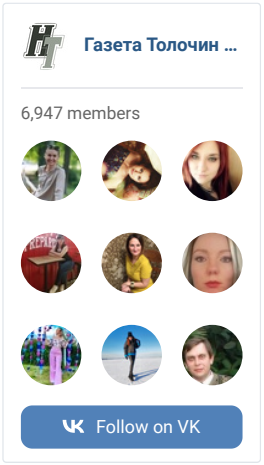

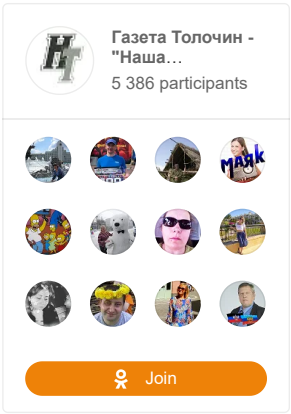

Ссылки: Президент Республики Беларусь | Витебский облисполком | Толочинский райисполком | Газета "Витебские вести"

Яндекс.Метрика Rating All.BY
Copyright © "НАША ТАЛАЧЫНШЧЫНА". При использовании материалов этого сайта на других интернет-ресурсах обязательно указание кликабельной ссылки natal.by или прямой ссылки, ведущей на использованный материал. При использовании материалов в печатных изданиях обязательно указание ссылки natal.by или прямой ссылки, указывающей на место расположения использованного материала.
Magazine Basic Тема разработана Themes by bavotasan.com.
Локализация и Перевод Коллекция Wordpress.
150855555