

Пінскі Веснік
Новостной портал Пинщины

Общество

На благо людей и го работает директор УКС города Пинска» Анатолий Сухаревич

ТГ канал

03.06.2021 0 764

На благо людей и города работает директор УКС города Пинска» Анатолий Сухаревич. Почетного звания «Человек года-2020» в сфере социальной помощи и благотворительности удостоен директор дочернего коммунального унитарного предприятия по капитальному строительству «УКС города Пинска» Анатолий Иванович Сухаревич.



Звание престижное, ведь это – итог работы за год, признание результатов труда как личности, так и всего коллектива, стимул двигаться вперед. За 2020-й такого звания были удостоены девять пинчан. А вот А. И. Сухаревич – в необычной для его профессии области – в сфере социальной помощи и благотворительности. Анатол Иванович – человек известный как в городе, так и в области. Родом он из Дрогичина, но жизнь навсегда связала его со столицей Полесья. После окончания в 2005 году Брестского государственного технического университета по специальности «промышленное и гражданское строительство» будущий управленец решил продолжить образование в Академии управления при Президенте Республики Беларусь. Кстати, до назначения на должность директора УКС А. И. Сухаревич был заместителем председателя Пинского горисполкома в области строительства и ЖКХ. Приходилось вникать во многие вопросы, решать их. А в управлении необходимо углубленно заниматься исключительно строительством.

Но это и позволяет стать настоящим специалистом в определенной области, наладить эффективную работу всего коллектива, а в УКС Анатолий Иванович с 2017 года. К слову, он не только хороший руководитель, но и многодетный

ТГ канал

отец. Поэтому приходится совмещать домашние дела и ответственную работу. Двое старших дете сын и дочь уже выросли и пошли по стопам отца – поступили на такую же специальность, как когда-то их папа, в Брестский государственный технический университет. Троих младших ребятишек еще предстоит поставить на ноги. Но вернемся к главной теме – званию «Человек года» сфере социальной помощи и благотворительности. Означает оно, что коллектив управления капитального строительства города Пинска неоднократно помогал нуждающимся в поддержке организациям. Анатолий Иванович отметил, что почетное звание присвоено не лично ему, а всему коллективу, который работал четко, слаженно, как единый механизм. Поэтому по итогам прошлого года предприятие дости хороших финансовых показателей.

ТГ канал

А значит, было не только желание, но и возможность заниматься благотворительностью. К ним обращались из разных организаций: стоматологическая поликлиника попросила помочь с закупкой оборудования для инвалидов, детский сад № 27 – оплатить текущий ремонт, санаторий «Свитанок» – поучаствовать в оборудовании пляжа для людей с физическими особенностями. Для города предприятие приобрело автомобиль скорой помощи. Старается коллектив УКСа помогать и социально-педагогическому центру с детским приютом: недавно с их помощью там удалось оборудовать новую кухню, для того чтобы дети учились готовить. С нынешнего года Пинская проектно-конструкторская мастерская «МАРС» вошла в состав управления капитального строительства. Коллектив вырос более чем втрое. Но и возможностей стало больше: теперь УКС может

заниматься не только строительством, но и проектированием – напрямую, что в разы ускорит процедуру проектирования, а значит, и строительства в целом. Сегодня УКС активно занимается объектами жилья. Например, в новом микрорайоне Жемчужный вскоре будет начато возведение последней многоэтажки с вводом в эксплуатацию в 2022 году. Проводятся проектные работы южнее вышеназванного микрорайона, который будет расположен практически на берегу Пины.

Там разместится порядка 16 многоквартирных жилых домов. Есть и ряд других проектов, которые на слуху у пинчан. На вопрос, будет ли управление так же активно заниматься благотворительностью и в текущем году, Анатолий Иванович ответил, что все зависит от того, как коллектив сраб будет ясно по итогам первого полугодия. Желание есть. Была бы возможность.

Елена ЖУК.
Фото автора.

ТГ канал

Telegram P-V.BY Пінскі веснік

sparro

Кудрявцева сообщила о смерти в семье

ncrim.ru

Уже нет в живых? Эта новость о Кейт Миддлтон потрясла мир

popcake.tv

Ми да СВ

osnr



В России с начала мая введут новые правила покупки продуктов

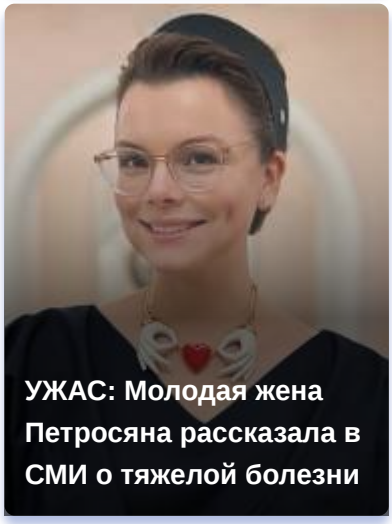

УЖАС: Молодая жена Петросяна рассказала в СМИ о тяжелой болезни



ТГ канал

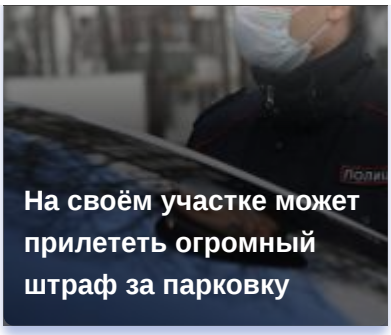

ОСТАВИТЬ КОММЕНТАРИЙ

Ваш комментарий

Имя*

Email*

ТГ канал

Сохраните мое имя, адрес электронной почты и веб-сайт в этом браузере для следующего комментария.

ПРЕДСТАВИТЬ

ПОХОЖИЕ НОВОСТИ

В филиале «Женская консультация » УЗ «Пинский межрайонный родильный дом» открылся психологический кабинет «За жизнь»

Пинский ОСВОД подвел итоги работы за год

Торжественное чествование лауреатов “Человек года Брестчины” в горисполкоме: подведены итоги 2023 года

ТГ канал

Погода в Пинске

26 апреля 14:00		+13°
Пт 26 апреля		+6…+14° ☂ 0%
Сб 27 апреля		+6…+16° ☂ 0%
Вс 28 апреля		+8…+19° ☂ 6%

Лучшие курсы валют на 26.04.24

Валюта	НБ РБ	Покупка	Продажа
USD	3.2385$^{-0.0036}$	3.235	3.243
EUR	3.4740$^{0.01}$	3.475	3.494
RUB	3.5030$^{0.0062}$	3.492	3.505

АРХИВ НОВОСТЕЙ

ТЕГИ

17 СЕНТЯБРЯ (44) | IT (23) | АПК (62) | АФИША (88) | БРСМ (38) | БСЖ (21) | БЕЛАРУСЬ (250) | БЕЛАЯ РУСЬ (49) | БЕРЕСТЕЙСКИЕ САНИ-2024 (31) | ГАИ (69) | ГРОЧС (28) | ЕДИНЫЙ ДЕНЬ ГОЛОСОВАНИЯ (24) | ЗДОРОВЬЕ (23) | ЗДРАВООХРАНЕНИЕ (39) | ИМНС (24) | КИНОТЕАТР ПОБЕДА (39) | КУЛЬТУРА (68) | ЛУКАШЕНКО (194) | МЧС (45) | НОВЫЙ ГОД (19) | ОБРАЗОВАНИЕ (169) | ПРОЕКТ «ПВ» (22) | ПИНСК (74) | ПИНСКИЙ РАЙОН (30) | ПОЛЕСГУ (25) | ПОЛИТИКА (115) | ПРЕЗИДЕНТ (208) | ПРИЕМ ГРАЖДАН (27) | СПОРТ (60) | ТЕАТР (23) | ЧТО ГДЕ КОГДА (25) | ЭКОНОМИКА (160) | ВОПРОСЫ (79) | ВЫБОРЫ-2024 (29) | ГОВД (87) | ДЕТИ (114) | КОНКУРС (56) | МОЛОДЕЖЬ (175) | ПАМЯТЬ (31) | ПРАЗДНИКИ (93) | ПРОКУРАТУРА (27) | ПРОФСОЮЗЫ (54) | РОВД (87) | СЕМЬЯ (30) | УВД (31)

ТГ канал

СВЕЖИЕ КОММЕНТАРИИ

pv к записи **Пинск чествует победителей конкурса «Семья года – 2024»**

Валентин к записи **Как избавиться от продавленного дивана?**

Алеся к записи **Пинск чествует победителей конкурса «Семья года – 2024»**



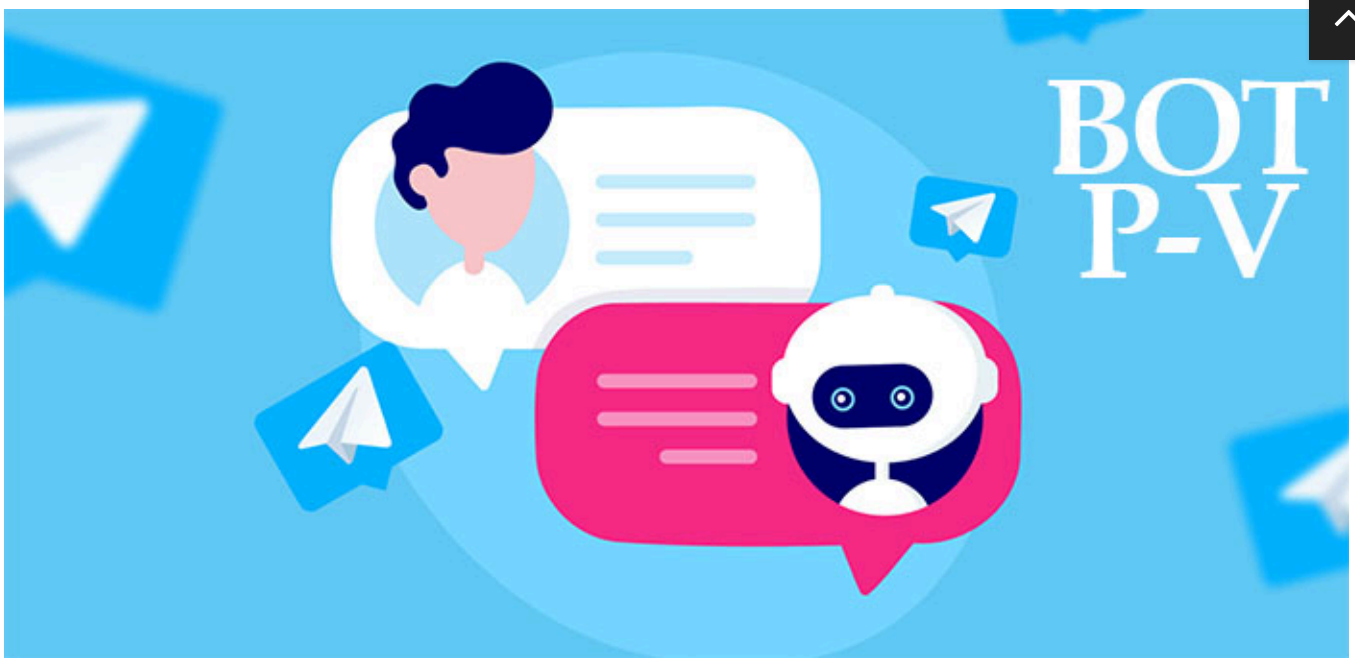

НОВОСТИ

ТГ канал

В филиале «Женская консультация» УЗ «Пинский межрайонный родильный дом» открылся психологический кабинет «За жизнь»

26.04.2024 0

С 27 апреля по 3 мая в учреждениях культуры Пинского района пройдут культурные события

26.04.2024 0

Вакцинация – это важно!

26.04.2024 0

«Прямая телефонная линия» по вопросам пожаробезопасной обстановки на территории г.Пинска

26.04.2024 0

Пинский ОСВОД подвел итоги работы за год

26.04.2024 0

Торжественное чествование лауреатов “Человек года Брестчины” в горисполкоме: подведены итоги 2023 года

26.04.2024 0

Специалист предупредила, в каких дарах леса на Пинщине могут «зашкаливать» показатели цезия-137

26.04.2024 0

НОВОСТИ ПАРТНЁРОВ

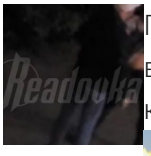

Правоохранители вскрыли квартиру, в которой мужчина

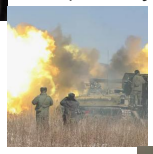

Операция «Рельсы»: российская армия начала громить

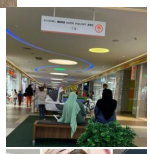

В Петрозаводске у мамы украли детскую коляску

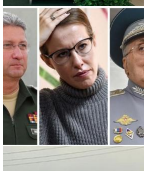

Собчак узнала новые подробности по делу Тимура



Под Тверью ДТП с фурой и

ТГ канал

ДОСУГ

Пышные ПАНКЕЙКИ на молоке

10.10.2023 0

Творожные кексы: классический рецепт

30.04.2023 0

Белковые куриные котлеты в духовке

08.04.2023 0

Вкусный “не сладкий” пирог

04.03.2023 0

Идеальный БОРЩ. Рецепт от Всегда Вкусно!

22.02.2023 0

ТГ канал

ПОИГРАТЬ

Игра головоломка – отражение луча

16.02.2023 0

Игра на ловкость Zig Zig

16.02.2023 0

Игра – математика для детей

16.02.2023 0

Газета "Пінскі веснік"

6,159 aangemelden



Aanmelden voor nieuws

ПАРТНЁРЫ

Момент Кредит

1

Joma Pinsk Belarus

0

Магазин сантехники. Пл. Ленина 3

0

ПГАТК Клещёва приглашает на обучение в 2023/2024 году

0

Химчистка авто в Пинске (Автоclean)

0

ТГ канал

ПОДПИШИТЕСЬ НА НАС

АРХИВ НОВОСТЕЙ

Выберите рубрику

Апрель 2024

Пн	Вт	Ср	Чт	Пт	Сб	Вс
1	2	3	4	5	6	7
8	9	10	11	12	13	14
15	16	17	18	19	20	21
22	23	24	25	26	27	28
29	30					

« Мар

ТГ канал

340
2 389
1 741
1 674

ГАЗЕТА

Пінскі Веснік

ГЛАВНЫЙ РЕДАКТОР

Колодич Анна Викторовна
+375-165-63-72-50

АДРЕС РЕДАКЦИИ

225710, Брестская область, г.Пинск,
ул.Горького, 74
pv@brest.by

РЕКЛАМА НА САЙТЕ И В СОЦСЕТЯХ

+375-165-62-35-75
+375-44-768-86-76 (Viber)

ПРИСОЕДИНЯЙТЕСЬ К НАМ В СОЦСЕТЯХ

ТГ канал

© 2014 — 2024 Пінскі веснік. Новости Пинска | Использование материалов разрешается при письменном согласии редакции