Поддержи "Весну" на PATREON

Солдата-срочника приговорили к 3 месяцам гауптвахты за участие в акции протеста 2020 года

11.01.2022 **Тэги**: суды, уголовное преследование

В суде Заводского района Минска приговорили к трем месяцам гауптвахты за участие в акциях протеста после президентских выборов солдата-срочника Антона Боровского. Дело по ч. 1 ст. 342 Уголовного кодекса (участие в действиях, грубо нарушающих общественный порядок) рассматривала судья Елена Капцевич. Доказательство его вины – фотографии, которые он разместил на своей странице в социальной сети.



Илюстративное фото spring96.org

Согласно версии обвинения, проходящий срочную службу Антон Боровский с 10 по 11 августа 2020 года на проспекте Победителей в Минске участвовал в несанкционированных массовых мероприятиях, выходил на проезжую часть дороги. На законные требования сотрудников органов

внутренних дел прекратить противоправные действия он не реагировал. В результате было блокировано движение автомобилей, что привело среди прочего к сбою в работе общественного транспорта.

Как отмечается, одним из доказательств виновности обвиняемого послужили фотографии, которые он разместил на своей странице в социальной сети.

В итоге, судья Капцевич приговорила Боровского по ч.1 ст. 342 Уголовного кодекса к трем месяцам ареста с отбыванием на гауптвахте военной комендатуры.

"Весна" собирает информацию с проходящих по всей стране "политических" судебных заседаний. Пожалуйста, присылайте нам аудио и текстовую информацию на: Telegram: @ViasnaSOS, @spring96info | Email: viasna@spring96.org

Твитнуть





политических заключённых

Бобруйчанина будут судить за "публичные призывы к организации митинга". Рассказываем, что это за статья

"Не менее 100 000 человек укрылись за границей". Вышел доклад УВКПЧ ООН о ситуации в Беларуси (документ)

ПЕНИТЕНЦИАРНАЯ СИСТЕМА

Политзаключённого Вадима Гурмана, имеющего серьёзные проблемы со зрением, пытают в горецкой колонии

"Это была отдушина — встретить своего однодумца", — бывшие политзаключённые про этап в одном вагоне

"КГБ думал, что мы ботоферма", — бывшая политзаключённая по "делу Зельцера"

В СИЗО-1 существует "пресс-хата"? Собрали свидетельства бывших заключённых

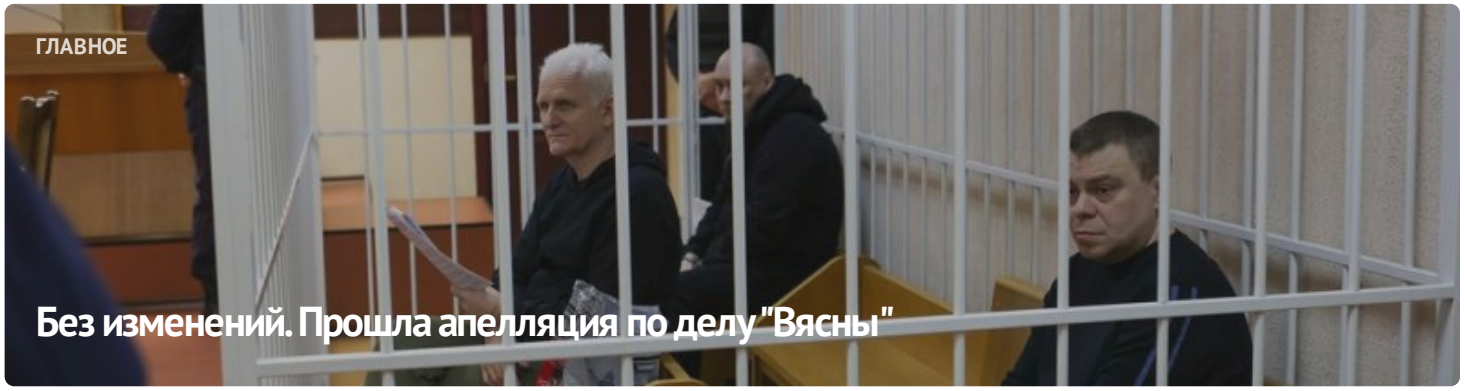

ГЛАВНОЕ

Без изменений. Прошла апелляция по делу "Вясны"





ПОЛИТИЧЕСКИЕ ЗАКЛЮЧЁННЫЕ

Список политических заключённых

ПОСЛЕДНИЕ НОВОСТИ

Заявление правозащитников о признании 11 политических заключённых

Старейшину баптистской церки "Новая Земля" Андрея Мамойко и его жену Веру осудили на "домашнюю химию"

Строителя осудили на "домашнюю химию" за участие в Марше

Шесть европейских парламентариев стали "крёстными" для беларусских политзаключённых

До 20 лет колонии: фигурантам "дела Nexta" запросили сроки

Задержание футбольного фаната, новый "террорист": хроника преследования 21 апреля (дополнено)

Бывшего участкового осудили на 6 лет колонии по делу "Чёрной книги Беларуси"

"Не хотелось, чтобы кто-то попадал туда". Экс-политзаключённый Александр Бобко рассказал про преследование по "делу тюков"

МОНИТОРИНГ НАРУШЕНИЙ

Ситуация с правами человека в Беларуси. Март 2023



ИЗБИРАТЕЛЬНАЯ КАМПАНИЯ

Референдум 2022



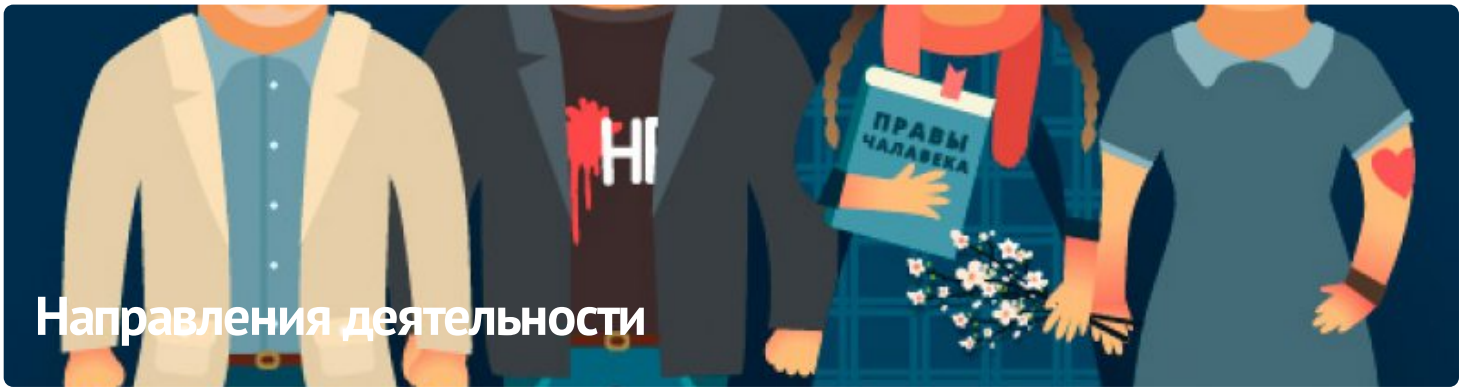

Направления деятельности

ПАРТНЁРСТВО

РАЦЫЯ

kamunikat
Беларуская інтэрнэт-бібліятэка

ЧЛЕНСТВО

ENEMO

HUMAN RIGHTS HOUSE NETWORK











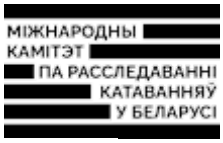





E-mail: viasna@spring96.org | При использовании материалов активная ссылка на сайт обязательна | RSS

CC BY