

"Ни одного патрона Украине". Что означает победа партии Роберта Фицо в Словакии



Письмо счастья. Какие требовани выставили США для украинскої власти и зачем

- 587-й день войны в Украине. Главные новости 3 октября. Обновляется
- СБУ задержала на взятке мэра Сум Александра Лысенко. Подробности
- Решающая весна или тупик на фронте, почему в США ужесточают позицию по коррупции в Украине. Итоги
- Нацбанк отменил фиксацию гривни. Что теперь будет с курсом?

ГЛАВНОЕ

В Жодино мэр

Выберите языковую версию сайта

Русский Українська

файер в здание посольства Беларуси

Власти Беларуси призвали граждан слать видео с участниками протестов

Спортивные парни с ранцами. Кто направляет "беломайдан" в Беларуси. Анализ видео протестов

ответил на требования убрать войска

21:46, 13 августа 2020





В Жодино мэр вышел к протестующим. Скриншот из видео

В белорусском городе Жодино мэр Дмитрий Заблоцкий вышел к протестующим. Он сделал это, чтобы успокоить людей. Протестующие требуют огласить результаты голосования на выборах президента сегодня городу.

Об этом сообщает местное Радио свобода.

Мэр ответил, что официальные данные ЦИК огласит 18 августа. На вопрос готов ли градоначальник убрать ОМОН из населённого пункта, Заблоцкий ответил, что в городе находятся только внутренние войска. Они нужны для охраны изолятора временного содержания.

оррупции. ША определили а ревизоров и начит для украинской власти

• ВИДЕО

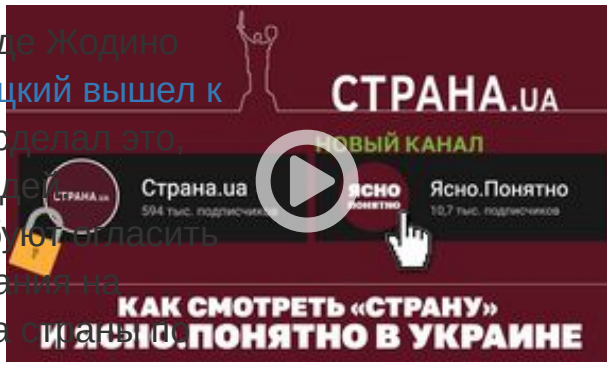

Как смотреть "Страну" и "Ясно.Понятно" в Украине. Новый выпуск блога Олеси Медведевой

ПОПУЛЯРНОЕ

1 586-й день войны в Украине. Главные новости 2 октября. Обновляется

2 Решающая весна или тупик на фронте, почему в США ужесточают позицию по коррупции в Украине. Итоги

Выберите языковую версию сайта

Русский Українська

где содержатся правонарушители.

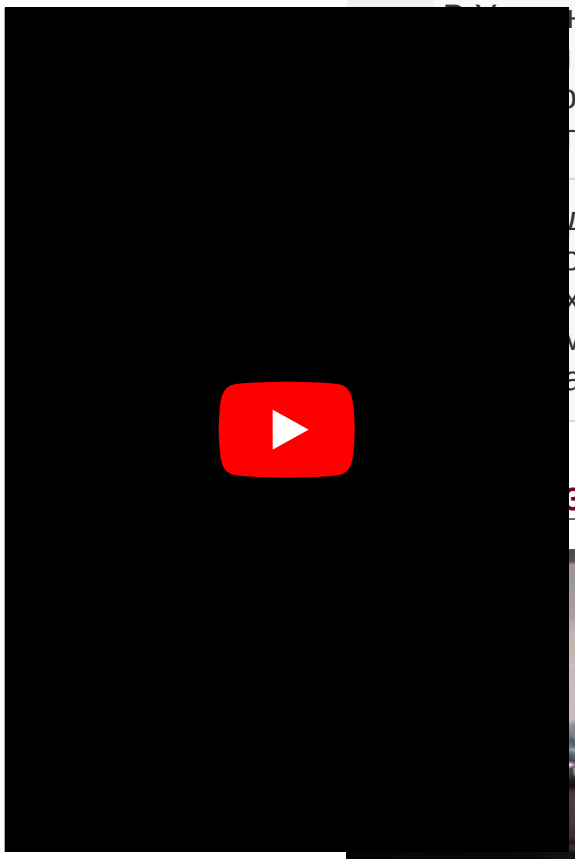

Видео: YouTube/Радыё Свабода

Ранее мэр белорусского города Жодино Дмитрий Заблоцкий пообещал бастующим работникам завода БелАЗ, что спецподразделения силовиков покинут город. По его словам, это произойдёт через полчаса после того, как ему доложат, что угрозы захвата административных зданий нет.

Напомним, что после объявления результатов президентских выборов, по

пропаганды из-за мема о Зеленском

не разворачивается вокруг сайта The торый финансируется госбюджета

делю крыша ехала". ось видео двух х подростков перед м в прямом эфире с ажа

ЗНЬ

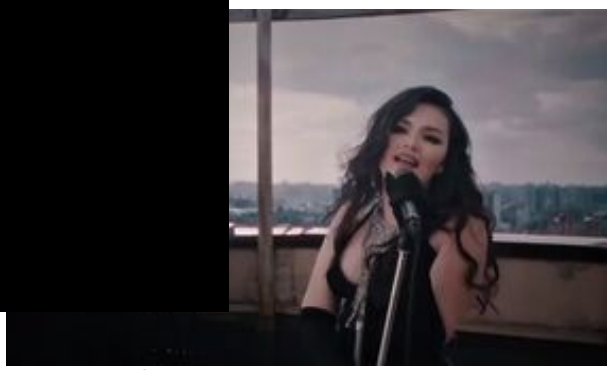

"Главный смысл - кайфовать"

Внучка секретаря СНБО Данилова выпустила уже второй клип

Выберите языковую версию сайта

Русский Українська

80% голосов, оппозиция вышла на улицы, подозревая серьезные фальсификации. Протесты в стране начались 9 августа.

Сейчас рабочие предприятий устраивают забастовки и не выходят на работу. Однако на митинги по вечерам люди продолжают выходить, милиция задерживает многих протестующих каждый день. По информации МВД Беларуси, общее число задержанных в ходе протестов приближается к семи тысячам.

Читайте Страну в Google News - нажмите Подписаться

Темы: **новости Беларуси** **ОМОН** **выбор** **протест** **мэр**

ГЛАВНЫЕ СТАТЬИ

Выберите языковую версию сайта

Русский **Українська**



Четыре настроения

Что говорят жители захваченных РФ территорий через год после аннексии



"На лбу красный крестне нарисован"

Запретятли выезд из Украины военнообязанным женщинам после 1 октября

Выберите языковую версию сайта

Русский Українська

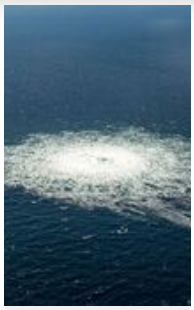

Тайна "Андромеды"

Как год назад взорвали "Северные потоки" и почему на Западе пишут об "украинском следе"

Выберите языковую версию сайта

Русский Українська



“Дело Залужного”

Почему начали искать виновных в "сдаче юга Украины" и при чем здесь главком ВСУ



"И бояре плохие, и царь такой же"

Почему у Зеленского жестко отреагировали на данные соцопроса о коррупции

Выберите языковую версию сайта

Русский Українська



"ЕС не нужны новые Качиньские"

В чем причина скандала с открытием деклараций и "вечным" мониторингом для РЕР

ДЕНЬГИ



Нацбанк отменил фиксацию гривни. Что теперь будет с



НБУ продлил срок обмена монет и банкнот старого



Наличный доллар вернулся к росту в Украине.



На крипторынке начинается скандал с медицинским

Выберите языковую версию сайта

Русский Українська

СТРАНА.UA

Наши контакты: info@strana.news О нас
Политика конфиденциальности
Архив материалов
По вопросам размещения рекламы обращайтесь
adv@strana.news

© 2016-2023, СТРАНА.ua. Все права защищены.
Частичное или полное использование материалов интернет-издания "СТРАНА.ua" разрешается только при условии прямой открытой для поисковых систем гиперссылки на непосредственный адрес материала на сайте strana.ua
Любое копирование, публикация, перепечатка или воспроизведение информации, содержащей ссылку на «Интерфакс-Украина», запрещается.

Выберите языковую версию сайта

Русский Українська