ОБЩЕСТВО

В Пинске образована городская избирательная комиссия, представителей оппозиции в ней нет

Василий Мацкевич, Медиа-Полесье

24 ноября 2017, 12:47



ПОДЕЛИТЬСЯ

Facebook

ВКонтакте

OK

Telegram

Email

В неё вошли представители трудовых коллективов государственных организаций и проправительственных общественных объединений. На 18 февраля 2018 года в Беларуси назначены выборы депутатов местных Советов. Одним их начальных этапов избирательной кампании является образование территориальных избирательных комиссий.

Президиум Пинского городского Совета депутатов и Пинский городской исполнительный комитет на совместном заседании решили образовать городскую избирательную комиссию по выборам депутатов Пинского городского Совета депутатов в количестве тринадцати человек.

Шестеро из них представляют общественные объединения, двое – политические партии, ещё пятеро – трудовые коллективы города.

Персональный состав Пинского избиркома

1.	Берестень Игорь Николаевич	– от Пинской городской организации республиканского общественного объединения «Белая Русь»

Популярное

ОБЩЕСТВО
Что меняется в расписании городских автобусов Пинска
29 августа 2023

ПРОИСШЕСТВИЯ
Ночью в Пинске в реке обнаружили тело молодого парня
28 августа 2023

В СТРАНЕ И МИРЕ
Пригожин составил инструкцию для “вагнеровцев” в случае устранения командования ЧВК
28 августа 2023

В СТРАНЕ И МИРЕ
«Lada» и «Audi 80» лоб в лоб столкнулись в Столинском районе
28 августа 2023

Privacy - Terms

2.	Борисюк Вадим Викторович	– от Пинской городской организации общественного объединения «Белорусский республиканский союз молодежи»
3.	Волосевич Алина Александровна	– от Пинской городской организации Республиканской партии труда и справедливости
4.	Головешкина Светлана Михайловна	– от трудового коллектива филиала учреждения образования «Брестский государственный технический университет» Пинский индустриально-педагогический колледж
5.	Гончар Ольга Сергеевна	– от трудового коллектива учреждения «Зональный государственный архив в г. Пинске»
6.	Губанов Николай Семенович	– от Пинской городской организации общественного объединения «Белорусский союз офицеров»
7.	Каневский Александр Альфредович	– от Пинской городской организации Коммунистической партии Беларуси
8.	Кухарчук Любовь Николаевна	– от Пинской городской организации Белорусского общественного объединения ветеранов
9.	Макаревич Вадим Леонидович	– от трудового коллектива открытого акционерного общества «Пинский комбинат хлебопродуктов»
10.	Поликовский Геннадий Игнатьевич	– от Пинского городского объединения профсоюзов Федерации профсоюзов Беларуси
11.	Станкевич Юрий Викторович	– от трудового коллектива филиала «Детская стоматологическая поликлиника» учреждения здравоохранения «Пинская центральная поликлиника»
12.	Сыроватко Виктор Иванович	– от трудового коллектива коммунального информационного унитарного предприятия «Телерадиокомпания «Пинск»

13.	Якушевич Лариса Александровна	– от Пинской городской организации общественного объединения «Белорусский союз женщин».

Стоит отметить, что некоторые из названных членов комиссии работали в избиркоме на выборах депутатов в ПП НС, которые проходили в 2016 году. Так тогдашний председатель комиссии, сотрудник горисполкома Игорь Берестень, выдвигался от граждан путём подачи заявления, руководитель ТРК «Пинск» Виктор Сыроватко был выдвинут от организации «Белая Русь», а работник культуры Лариса Якушевич выдвигалась от «Белорусского союза женщин».

Справка Медиа-Полесья:

Не позднее 29 ноября 2017 года в печати должны появиться списки избирательных округов – их номера, описание и наименование.

Участки для голосования будут образованы не позднее 16 декабря 2017 года, участковые избиркомы – не позднее 3 января 2018 года.

Выдвижение кандидатов в депутаты будет осуществляться с 10 декабря 2017года по 8 января 2018 года их регистрация пройдет с 9 по 18 января.

После проведения регистрации стартует период предвыборной агитации, который продлится до 18 февраля 2018 года включительно.

Использована информация Пинского ГИК



По воспоминаниям Кизимира Свёнтка, найденных в Пинске после его смерти, вышла книга

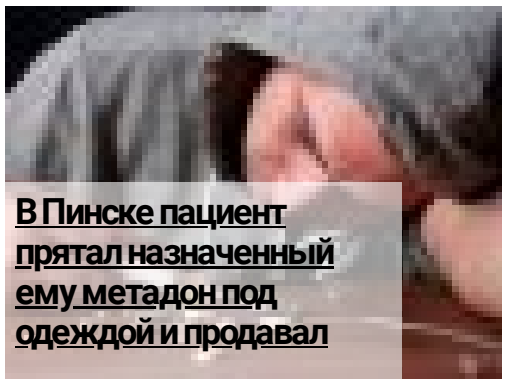

В Пинске пациент прятал назначенный ему метадон под одеждой и продавал



«Lada» и «Audi 80» лоб в лоб столкнулись в Столинском районе



В стране и мире

Русские вывели все наземные войска из Белару…

13 часов назад



Общество

Что меняется в расписании городских…

13 часов назад



Общество

Духота продержится до четверга

28.08.2023



В стране и мире

Что изменится с 1 сентября?

26.08.2023

ВСЕ РЕГИОНЫ

Все регионы



Пинск | Общество

Временное изменение работы Пинского…

2 часа назад



Пинск | Происшествия

Ночью в Пинске в реке обнаружили тело молодого…

28.08.2023



Пинск | Общество

Как прошел велопробег «Кольцо Днепро-…

27.08.2023

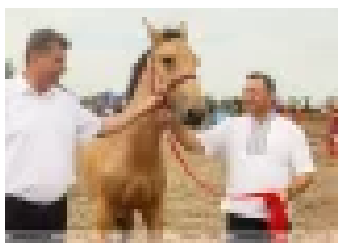

Столин | Общество

Племенного жеребца “Полесской ниве”…

27.08.2023

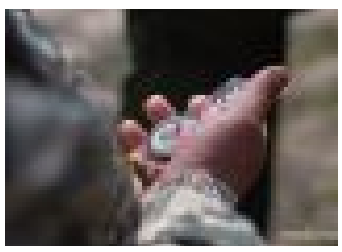

Пинск | Общество

Пропал 36-летний пинчанин. Помогите в…

26.08.2023



Лунинец | Общество

Подробности истории поисков дедушки в…

26.08.2023



Пинск | Культура

В рамках фестиваля Ars Magna Organi…

26.08.2023



Лунинец | Общество

Как школы Лунинецкого района готовы к…

26.08.2023



Лунинец | Общество

В Лунинецком районе работают датчики контрол…

26.08.2023



Лунинец | Общество

Какой будет погода в последние летни…

25.08.2023

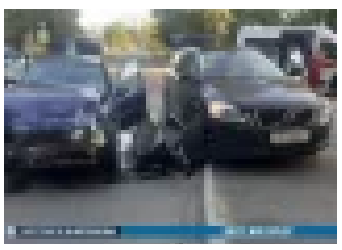

Пинск | Происшествия

В автомобиль, где находилась девочка-…

25.08.2023



Пинск | Общество

«Крыніца Палесся» показала, какие сувениры…

25.08.2023

ЕЩЕ НОВОСТИ ИЗ ВСЕ РЕГИОНЫ ПИНСК СТОЛИН ЛУНИНЕЦ ИВАНОВО МИКАШЕВИЧИ

В СТРАНЕ И МИРЕ



В стране и мире

Школьные линейки в будни: Минтруда объяснил, как получить…

3 часа назад

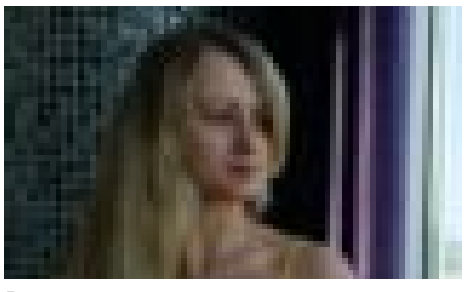

В стране и мире

Из первых уст: Администратор протестного чата…

3 часа назад

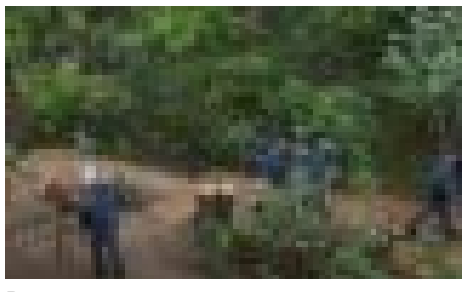

В стране и мире

Евгения Пригожина похоронили в Санкт-Петербурге. Силовики…

3 часа назад



В стране и мире

В результате удара молнии сдетонировали мины на украинско-…

8 часов назад



В стране и мире

Боевикам ЧВК Вагнера уже месяц выдают беларусские паспорта

8 часов назад

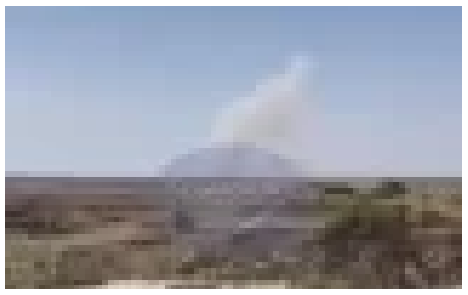

В стране и мире

В Крыму прогремел взрыв: оккупанты говорят, что…

9 часов назад

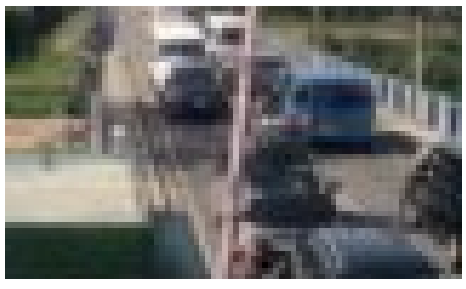

В стране и мире

Ситуация с границами Беларуси: как избежать длительных очередей и…

9 часов назад

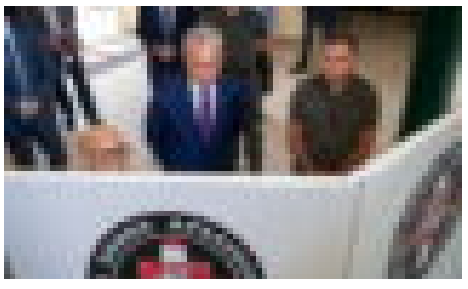

В стране и мире

Науседа предложил не спешить и оценить последствия закрытия…

10 часов назад

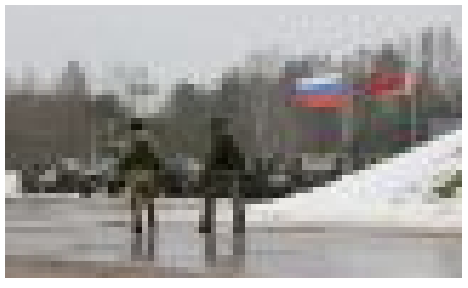

В стране и мире

Россия может воевать еще год, а потом Путину придется сделать…

14 часов назад



В стране и мире

В Евросоюзе назвали число белорусов, подавших прошения об…

15 часов назад



В стране и мире

Минобороны РФ заявило о сбитых беспилотниках в двух областях

15 часов назад

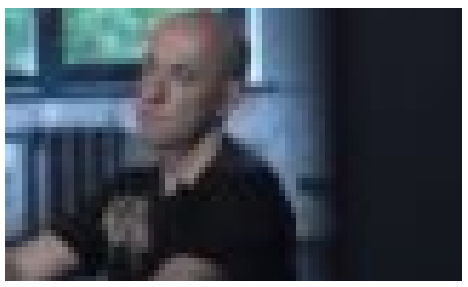

В стране и мире

КГБ подтвердил задержание аналитика Андрея Поротникова

15 часов назад

ЕЩЕ НОВОСТИ ИЗ В СТРАНЕ И МИРЕ

ПОЛЕШУКИ

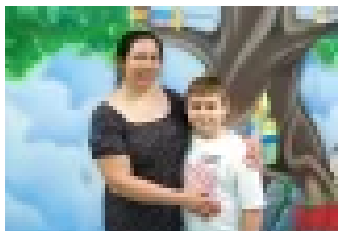

Полешуки

Этот мальчик из Пинска пережил пересадку почки.…

28.08.2023

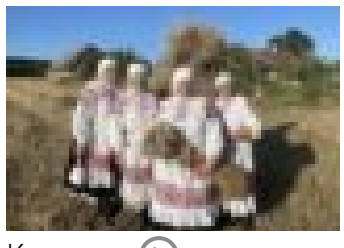

Культура

Гурт са Століншчыны “Каляжанкі”…

17.08.2023

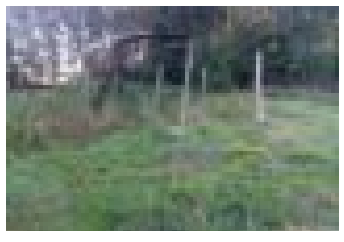

Полешуки

Живёт или выживает хуторянин на…

11.08.2023

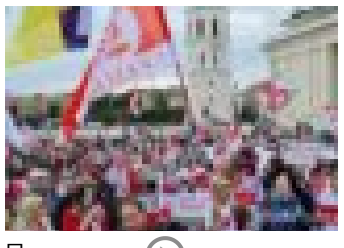

Полешуки

У акцыі салідарнасці беларусаў Вільні…

10.08.2023

ЕЩЕ НОВОСТИ ИЗ ПОЛЕШУКИ

ОЧЕНЬ ВКУСНО









Для тебя
27.08.2023
Пирог с яблоками из слоеного теста – Видеорецепт

Для тебя
20.08.2023
Пирог из слоеного теста со сливками и персиками –...

Для тебя
13.08.2023
Нежный кекс на скорую руку за 10 минут –...

Очень вкусно
10.08.2023
Рецепт, ну очень вкусных сахарных помидор на зиму

ЕЩЕ НОВОСТИ ИЗ ОЧЕНЬ ВКУСНО

В ФОКУСЕ - ПОЛЕСЬЕ



Общество

Экофестиваль на Полесье, дедушка нашёлся, сувениры к Дожинкам и...

27.08.2023



Запись

Андрей Худык: “Полесье – уникальный в своем роде регион”

25.08.2023

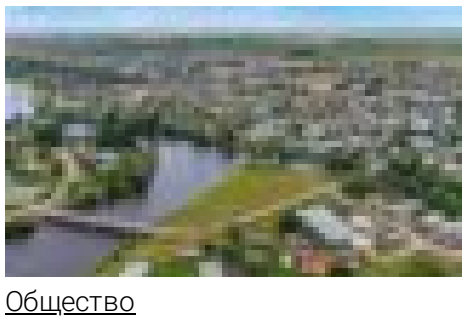

Общество

Столинщина принимает республиканский экологический форум

25.08.2023



Общество

Снова неспокойно. На очередных учениях задействуют полигоны и...

24.08.2023

ЕЩЕ НОВОСТИ ИЗ В ФОКУСЕ - ПОЛЕСЬЕ

ДЛЯ ТЕБЯ



Для тебя

Как уснуть за 10, 60 или 120 секунд

7 часов назад

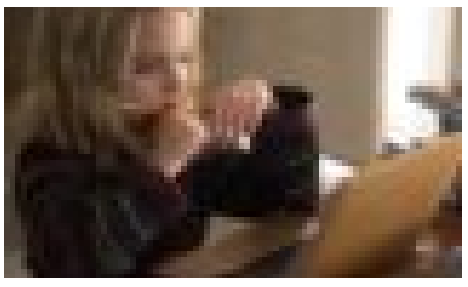

Для тебя

10 детских игр для обучения программированию

11 часов назад

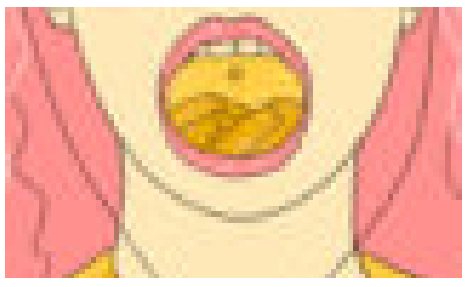

Для тебя

8 причин сухости во рту и 9 способов их устранить

14 часов назад



Для тебя

10 мифов о сексе во время беременности

28.08.2023

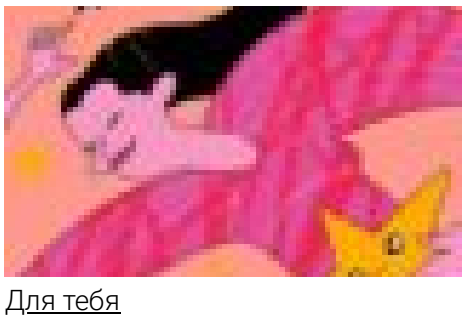

Для тебя

9 микропривычек, которые за год изменят вашу жизнь

28.08.2023



Для тебя

12 причин, почему постоянно хочется спать

28.08.2023

ЕЩЕ НОВОСТИ ИЗ ДЛЯ ТЕБЯ

©2023 **ООО "МП компани" УНП 291534949**

18+

Свидетельство о госрегистрации средства массовой информации №24 от 04 апреля 2020 года. Перепечатка материалов Media-Polesye.by возможна только с письменного разрешения редакции. Любые изменения текстов, заголовков, фотографий Media-Polesye.by при перепечатке запрещены. Активная и индексируемая гиперссылка на источник материала обязательна.

13 092
7 213
6 556

Реклама: Оставить заявку в Telegram

Редакция: Написать в Telegram

E-mail: mediapolesye@gmail.com