Поддержи "Весну" на PATREON

Более 50 судов над участниками минской "цепи солидарности". Результаты

29.06.2020 **Тэги**: суды, административное преследование, свобода мирных собраний



Понедельник 29 июня в Минске снова начинается с судов над участниками "Цепи солидарности", которая прошел 19 июня. Мероприятие сопровождалось массовыми задержаниями в разных часках города. По подсчетам "Весны", в столице в тот вечер было задержано более 260 человек.

Более 60 человек осудили в минувший понедельник. 29 и 30 июня будут судить тех, кого отпустили через несколько часов после задержания.

Где и над кем проходят суды 29 июня?

Суд Центрального района:

- 09.15. **Евгений Малашкевич.** Судья - **Иван Костян**.
- 09.15. **Никонович В**. Судья - **Татьяна Акавитая**.
- 09.15. **Александр Руткевич**. Судья - **Свистунова В**. Результат - **20 базовых величин штрафа (540 рублей).**
- 09.15. **Крупенько Н**. Судья - **Валерий Есьман**.
- 09.15. **Алина Ставрова**. Судья - **Юлия Густырь**. Результат - дело отправлено на доработку.
- 09.15. **Банщиков Я.** Судья - **Виктория Шабуня**. Результат - **предупреждение.**
- 09.15. **Маренин Н**. Судья - **Длужневский А.**
- 10.00. **Загреков М.** Судья - **Татьяна Акавитая**.
- 10.00. **Николай Сенькевич**. Судья - **Виктория Шабуня**. Результат **- предупреждение.**
- 10.00. **Петрова А**. Судья - **Иван Костян**.
- 10.00. **Алексей Зубкевич**. Судья - **Валерий Есьман**. Результат - **предупреждение**.
- 10.00. **Скопцов А**. Судья - **Юлия Густырь**. Результат - **предупреждение**.
- 10.00. **Рудницкий С**. Судья - **Свистунова В.**
- 10.00. **Дащинский С.** Судья - **Длужневский А.**
- 10.45. **Станислав Зеленко**. Судья - **Юлия Густырь.**
- 10.45. **Евгений Зенькович**. Судья - **Иван Костян**. Результат - **предупреждение.**

РУВД Первомайского района:

- 09.30. **Денис Шуринов**. ст. 23.34 КоАП. Судья - **Анастасия Кулик**.
- 09.50. **Липницкий М**. ст. 23.34 КоАП. Судья - **Анастасия Кулик**.
- 10.10. **Андрей Караулов**. ст. 23.34 КоАП. Судья - **Анастасия Кулик**.
- 10.50. **Роман Гировка**. ст. 23.34 КоАП. Судья - **Анастасия Лейковская**.
- 11.10. **Панковский А**. ст. 23.34 КоАП. Судья - **Анастасия Лейковская**.
- 14.10. **Якутенок Ю**. ст. 23.34 КоАП. Судья - **Анастасия Кулик**. Результат - **предупреждение**.
- 14.30. **Малахов И.** ст. 23.34 КоАП. Судья - **Анастасия Кулик**.
- 14.50. **Юлия Вольская**. ст. 23.34 КоАП. Судья - **Анастасия Кулик**. Результат - дело возвращено на доработку.
- 15.10. **Дарья Хацкевич**. ст. 23.34 КоАП. Судья - **Анастасия Кулик**. Результат - **предупреждение**.
- 15.30. **Сергей Кучинский**. ст. 23.34 КоАП. Судья - **Анастасия Кулик**. Результат - **предупреждение**.
- 15.30. **Прасков В**. ст. 23.34 КоАП. Судья - **Анастасия Кулик**. Результат - **предупреждение**.

- 15.50. **Марк Лемеза.** ст. 23.34 КоАП.
- 16.00. **Каханович А**. ст. 23.34 КоАП. Судья - **А. Сергей**. Результат - **предупреждение**.
- 16.20. **Самохин В**. ст. 23.34 КоАП. Судья - **А. Сергей**.
- 16.40. **Дмитрий Симонов**. ст. 23.34 КоАП. Судья **- А. Сергей**. Результат - **предупреждение**.
- 17.00. **Пётр Зайцев**. ст. 23.34 КоАП. Судья - **А. Сергей**. Результат - **предупреждение**.
- 17.20. **Александра Раковская**. ст. 23.34 КоАП. Судья - **А. Сергей**.
- 17.40. **Владимир Ольшевский**. ст. 23.34 КоАП. Судья - **А. Сергей**.

Суд Ленинского района:

- 10.00. **Екатерина Малиновская**. ст. 23.34 КоАП. Судья - **Шут.** Результат - **педупреждение.**
- 10.00. **Волын Д.** ст. 23.34 КоАП. Судья - **Татьяна Шотик.**
- 11.00. **Ольга Павлович** (протокол также составлен и на ее мужа **Алексея Павловича).** ст. 23.34 КоАП. Судья - **Красовская З.**
- 12.00. **Алена Макусь.** ст. 23.34 КоАП. Судья - **Шут.**
- 12.00. **Дедов Д.** ст. 23.34 КоАП. Судья - **Татьяна Шотик. Результат - педупреждение.**
- 14.00**. Дмитрий Гошко.** ст. 23.34 КоАП. Судья - **Татьяна Шотик.** Результат - **вернуто на доработку.**
- 14.00. **Петерук Ю.** ст. 23.34 КоАП. Судья - **Шут. Результат - педупреждение.**
- 14.00. **Сергей Литвин. ст. 23.34 КоАП. Судья - Шодор.**

Суд Московского района:

- 09.30. **Кульчицкий А.** ст. 23.34 КоАП. Судья - **Юлия Варакса.**
- 09.30. **Диана Сасункевич.** ст. 23.34 КоАП. Судья - **Бондаренко.**
- 09.30. **Жилинский А**. ст. 23.34 КоАП. Судья - **Малашенко.**
- 09.30. **Людмила Павловская.** Судья - **Юрий Машкетов.** Результат **- 15 базовых величин штрафа (405 рублей).**
- 09.30. **Шимон М.** ст. 23.34 КоАП. Судья - **Лидия Телица.**
- 09.30. **Роман Голубев.** ст. 23.34 КоАП. Судья - **Кацер.**
- 10.00. **Лагута А.** ст. 23.34 КоАП. Судья - **Юлия Варакса.**
- 10.00. **Логвинович М.** ст. 23.34 КоАП. Судья - **Юрий Машкетов.**
- 10.30. **Качалко О.** ст. 23.34 КоАП. Судья - **Юлия Варакса.**
- 10.30. **Алексей Богович.** ст. 23.34 КоАП. Судья - **Бондаренко.** Результат - **предупреждение.**
- 10.30. **Иван Ребенков.** ст. 23.34 КоАП. Судья - **Лидия Телица.** Результат - **5 базовых величин штрафа (135 рублей).**
- 10.30. **Ермакович В.** ст. 23.34 КоАП. Судья - **Малашенко.**

- 10.30. **Лазарчик А.** ст. 23.34 КоАП. Судья - **Юрий Машкетов.**
- 10.30. **Гомеш Д.** ст. 23.34 КоАП. Судья - **Кацер.**
- **Иван Прус** (по 17.1 КоАП за звонок в милицию). Судья - **Лидия Телица.** Результат - **20 базовых величин.**

Суд Советского района:

- 09.15. **Павел Стельмах.** ст. 23.4 КоАП. Судья - **Салапан С.** Во время задержания был избит, у него ЧМТ. На суде вызвал скорую, так как плохо себя чувствовал. В итоге заседание перенесли.
- 09.15. **Илья Адащик.** ст. 23.34 КоАП. Судья - **Елена Жукович.** Результат - **предупреждение.**



Илья Адащик

- 14.30**. Лазаревич В**. ст. 23.34 КоАП. Судья - **Волк.** Результат - **предупреждение.**
- 14.30. **Кондрусева А.** ст. 23.34 КоАП. Судья **- Елена Жукович.** Результат - **предупреждение.**
- 15.30. **Миренков И.** ст. 23.34 КоАП. Судья - **Волк.**
- 15.30. **Мигицкий О.** ст. 23.34 КоАП. Судья - **Елена Жукович.**

- 16.30. **Артем Зимовский.** ст. 23.34 КоАП. Судья - **Волк.** Результат - **предупреждение.**
- 16.30. **Владислав Климов. с**т. 23.34 КоАП. Судья - **Елена Жукович.** Результат - **10 базовых величин)270 рублей)**

Суд Фрунзенского района:

- 09.15. **Милана Сопова.** ст. 23.34 КоАП. Судья - **Крепская Ю.**
- 09.15. **Максименко М.** ст. 23.34 КоАП. Судья - **Мария Ерохина.**
- 09.15. **Новодворский Р.** ст. 23.34 КоАП. Судья - **Буйновская.**
- 12.00. **Юлия Чурко.** ст. 23.34 КоАП. Судья - **Писаревич.** Результат - **предупреждение.**
- 14.00. **Вадим Ровкач.** Результат - **предупреждение.**

Суд Партизанского района:

- 10.00. **Гарный А.** ст. 23.34 КоАП. Судья - **Ольга Павловская.**
- 10.30. **Кардаш М.** ст. 23.34 КоАП. Судья - **Наталья Дедкова.**
- 11.00. **Максим Господарев.** ст. 23.34 КоАП. Судья - **Ольга Павловская.**
- 11.00. **Новолодский С.** ст. 23.34 КоАП. Судья **- Наталья Дедкова.**
- 14.00. **Сергей Сасункевич. арт. 23.34 КоАП. Судья - Наталья Дедкова.**

Суд Заводского района:

- **Андрей Леликов.** ст. 23.34 КоАП. Результат - **2 базовые величины (54 рубля).**



Новая волна судов над задержанными в Минске 19 июня. Список

В понедельник 29 июня и во вторник 30 июня в Минске массово будут судить участников «цепи солидарности», которая прошла 19 июня и закончилась задержаниями. Большую часть людей тогда выпустили через несколько часов поле задержания, составив на них протоколы по статьям 23.34 КоАП (участие в несанкционированном массовом мероприятии) и 23.4 КоАП (неподчинение требованиям сотрудников милиции).

Твитнуть





СВОБОДА МИРНЫХ СОБРАНИЙ

Жительницу Фаниполя осудили за участие в акции протеста с белыми цветами и шариками

"Беларуси похвалиться нечем". В Вене прошла консультация о мирных протестах

Герб на окне, Куропаты и десятилетний рисунок. Три дела против Беларуси, зарегистрированных в КПЧ ООН

Мужчину осудили за участие в Марше и драку из-за "политической обстановки" в 2020 году

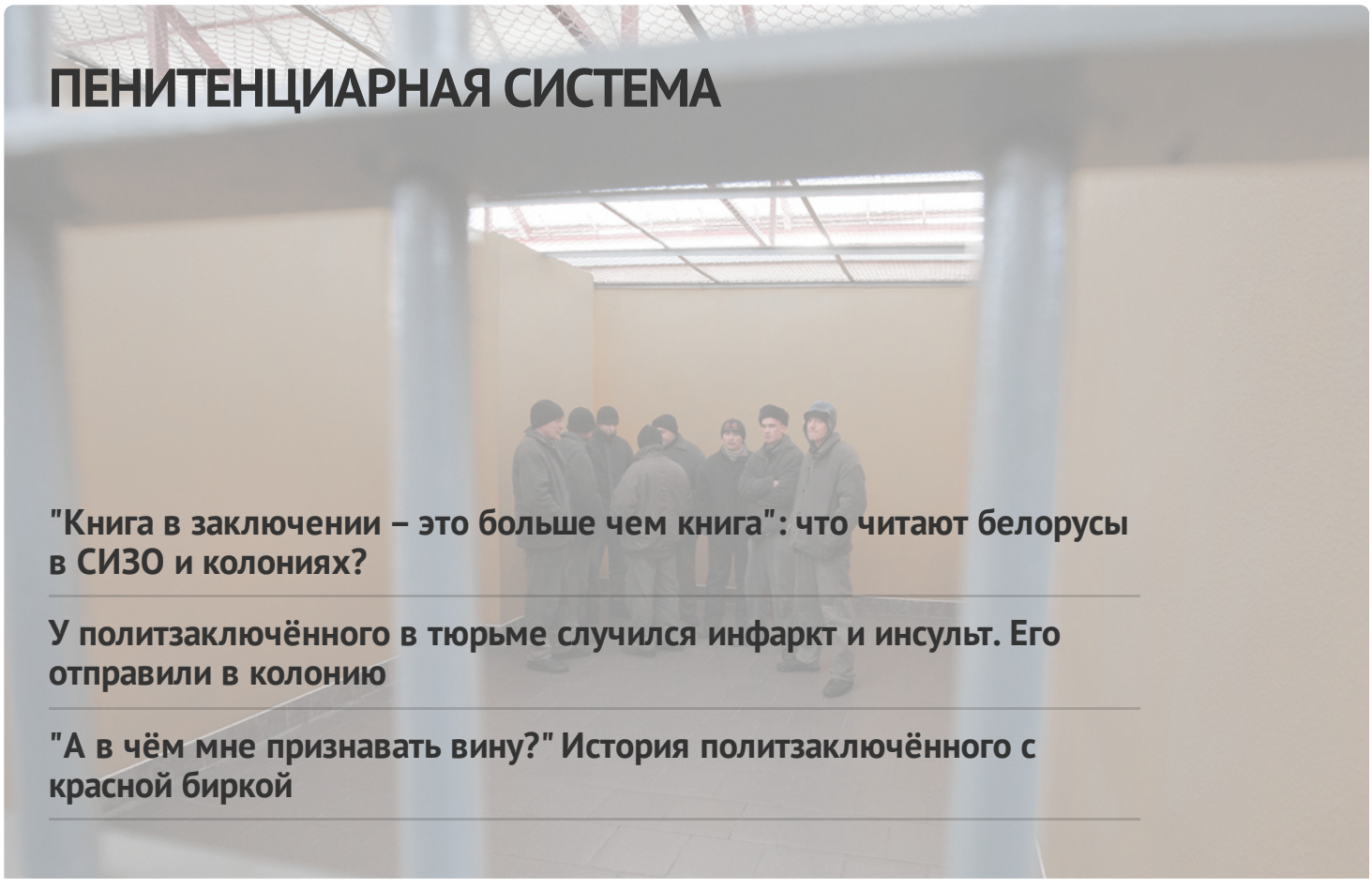

ПЕНИТЕНЦИАРНАЯ СИСТЕМА

"Книга в заключении – это больше чем книга": что читают белорусы в СИЗО и колониях?

У политзаключённого в тюрьме случился инфаркт и инсульт. Его отправили в колонию

"А в чём мне признавать вину?" История политзаключённого с красной биркой

Политзаключенную Викторию Кульшу в зареченской колонии избивал и душил надзиратель





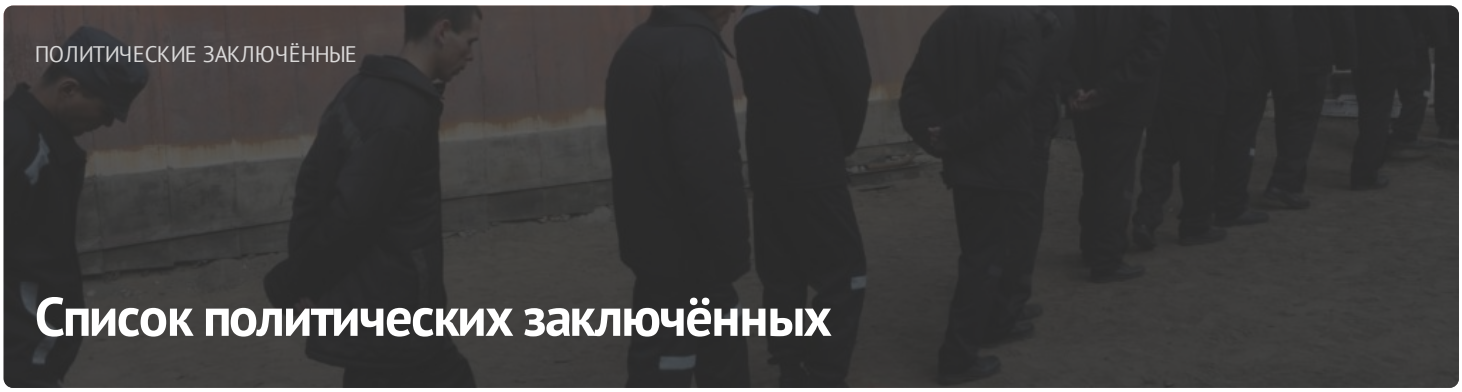

ПОСЛЕДНИЕ НОВОСТИ

Требуем придерживаться международных обязательств Беларуси в сфере сексуальных и репродуктивных прав

За облитый краской автомобиль с крымскими номерами в Новолопоцке возбудили уголовное дело

Новые "экстремистские материалы", задержания: хроника преследования 5-6 июля

Дайджест освободившихся: 34 политзаключённых в июне вышли на свободу, 27 из них — по окончании срока

Политзаключённые Павел Белоус, Илья Веремеев и Дмитрий Климов получили символических "крёстных"

"Ни в коем случае не хай президента!". Отца бывшего политзаключённого Станислава Павлинковича вызвали на разговор в КГБ

Жительницу Фаниполя осудили за участие в акции протеста с белыми цветами и шариками

МОНИТОРИНГ НАРУШЕНИЙ

Ситуация с правами человека в Беларуси. Июнь 2023

ИЗБИРАТЕЛЬНАЯ КАМПАНИЯ

Референдум 2022

ИЗДАНИЯ

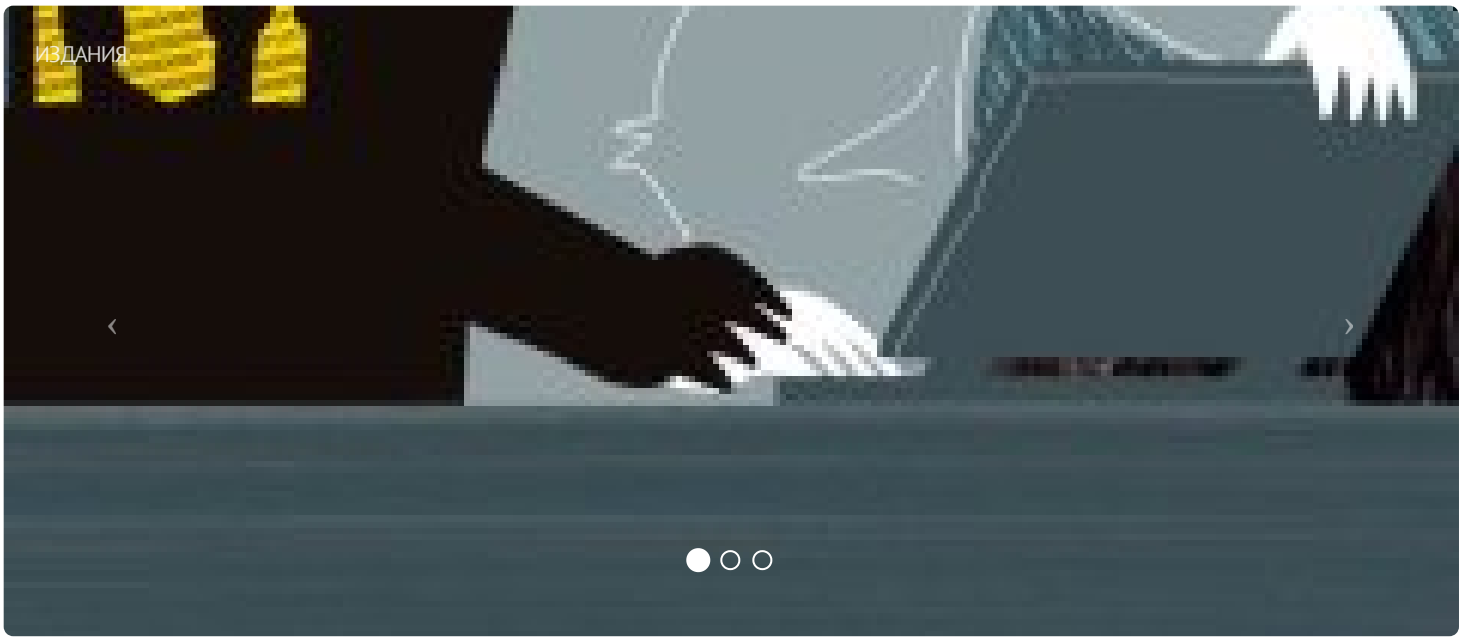



ПАРТНЁРСТВО

Радыё Свабода

Kamunikat
Беларуская інтэрнэт-бібліятэка

Вытокі

ADC memorial
Anti-Discrimination Centre

Московская Хельсинкская группа

AMNESTY INTERNATIONAL

Міжнародны камітэт па расследаванні катаванняў у Беларусі

Беларуская асацыяцыя журналістаў
baj.by

VOICE OF BELARUS

ЧЛЕНСТВО

EENEMO
European Network of Election Monitoring Organizations

HUMAN RIGHTS HOUSE NETWORK

fidh

