Новости Полоцка, Новополоцка

Кандидаты в депутаты Полоцкого районного Совета депутатов XXIIV созыва

Информация о материале
Автор: Иван Степанов

Категория: Власть
Обновлено: 04 марта 2014



выборы

Кандидаты в депутаты Полоцкого районного Совета депутатов двадцать седьмого созыва.

Избирательная комиссия по Полоцкому району не считает необходимостью информировать избирателей о материальном положении кандидатов в районный Совет депутатов. В связи с чем, информация о доходах и имуществе кандидатов не публикуется.

Юбилейный избирательный округ № 1



Полушкина Татьяна Геннадьевна. Родилась 14 февраля 1957 года, директор Полоцкого колледжа учреждения образования “Витебский государственный университет имени П. М. Машерова”, проживает в городе Полоцке, беспартийная.

Пушкинский избирательный округ № 2



Волосевич Анжелла Викторовна. Родилась 26 февраля 1975 года, директор государственного учреждения образования “Социально-педагогический центр Полоцкого района”, проживает в городе Полоцке, беспартийная.

Скориновский избирательный округ № 3



Дроздова Ирина Афанасьевна. Родилась 9 апреля 1965 года, начальник отдела образования, спорта и туризма Полоцкого районного исполнительного комитета,проживает в городе Полоцке, беспартийная.

Октябрьский избирательный округ № 4

Щукина Алина Петровна. Родилась 28 марта 1960 года, главный специалист отдела идеологической работы, культуры и по делам молодёжи Полоцкого райисполкома, проживает в городе Полоцке, беспартийная.

Свердловский избирательный округ № 5

Павловский Виктор Константинович. Родился 13 июля 1971 года, начальником Полоцкой дистанции сигнализации и связи, проживает в городе Полоцке, беспартийный.



Титова Светлана Семёновна. Родилась 9 марта 1960 года, пенсионер, проживает в городе Полоцке, беспартийная.

Замковый избирательный округ № 6



Гудков Александр Васильевич. Родился 19 апреля 1964 года, главный врач государственного учреждения здравоохранения “Полоцкая центральная городская больница”, проживает в городе Полоцке, беспартийный.

Шенягинский избирательный округ № 7



Клинишов Алексей Валерьевич. Родился 1 июля 1981года, заместитель начальника – заведующий сектором спорта и туризма отдела образования, спорта и туризма Полоцкого райисполкома, проживает в деревне Богатырская Полоцкого района, беспартийный.

Хруцкий избирательный округ № 8

Гатих Николай Фёдорович. Родился 22 мая 1957 года, председатель Солоникского сельского исполнительного комитета Полоцкого района, проживает в городе Полоцке, беспартийный.

Богдановичский избирательный округ № 9

Сидюк Андрей Алексеевич. Родился 4 сентября 1978 года, директор коммунального унитарного предприятия «Жилищно-коммунальное хозяйство г. Полоцка», проживает в городе Полоцке, беспартийный.

Зыгинский избирательный округ № 10

Литвиненко Анатолий Антонович. Родился 16 октября 1968 года, заместитель директора коммунального унитарного предприятия «Жилищно-коммунальное хозяйство г. Полоцка», проживает в городе Полоцке, беспартийный.

Матросовский избирательный округ № 11





Воробьёв Виктор Николаевич. Родился 24 августа 1967 года, начальник отдела внутренних дел Полоцкого районного исполнительного комитета, проживает в городе Полоцке, беспартийный.

Фрунзенский избирательный округ № 12



Черневич Михаил Владимирович. Родился 16 марта 1984 года, главный инженеро открытого акционерного общества «Полоцкий молочный комбинат», проживает в городе Полоцке, беспартийный.

Спасский избирательный округ № 13

Александронец Александр Анатольевич. Родился 9 мая 1972 года, командир войсковой части 5530, проживает в городе Полоцке, беспартийный.

Лазовский избирательный округ № 14



Калач Анна Казимировна. Родилась 11 октября 1967 года, врача-терапевт участковый городской поликлиники №1 государственного учреждения здравоохранения “Полоцкая центральная городская больница”, проживает в городе Новополоцке, беспартийная.

Вологинский избирательный округ № 15



Мелихов Артур Александрович. Родился 14 мая 1967 года, военный комиссар Полоцкого объединённого городского военного комиссариата, проживает в городе Полоцке, беспартийный.

Купаловский избирательный округ № 16

Гурин Андрей Валерьевич. Родился 10 декабря 1971 года, директор филиала «Полоцкая ТЭЦ” республиканского унитарного предприятия электроэнергетики «Витебскэнерго», проживает в городе Полоцке, беспартийный.



Калининский избирательный округ № 17

Хитрова Инна Вадимовна. Родилась 28 сентября 1966 года, начальник отдела пенсионного обеспечения управления по труду, занятости и социальной защите Полоцкого райисполкома, проживает в городе Полоцке, беспартийная.

Невельский избирательный округ № 18



Шарко Фёдор Фёдорович. Родился 30 октября 1973 года, начальник Полоцкого горрайотдела по чрезвычайным ситуациям учреждения «Витебское областное управление МЧС Республики Беларусь», проживает в городе Полоцке, беспартийный.

Суворовский избирательный округ № 19



Демидков Игорь Алексеевич. Родился 31 января 1970 года, директор филиала № 216 открытого акционерного общества «Сберегательный банк «Беларусбанк» в г. Полоцке, проживает в городе Полоцке, беспартийный.

Гагаринский избирательный округ № 20

Ражновский Виктор Павлович. Родился 17 декабря 1959 года, директор государственного учреждения социального обеспечения «Полоцкий психоневрологический дом-интернат для престарелых и инвалидов», проживает в городе Полоцке, беспартийный.

Бабушкинский избирательный округ № 21



Кочановский Николай Александрович. Родился 20 июня 1958 года, генеральный директор открытого акционерного общества «Полоцк-Стекловолокно», проживает в городе Полоцке, беспартийный. (так же баллотируется в депутаты Витебского областного совета депутатов по избирательному округу №27 (/news/new/39-vlast/962-kandidaty-v-deputaty-vitebskogo-oblastnogo-soveta-deputatov-xxiiv-sozyva.html#n27))

Дзержинский избирательный округ № 22

Коробков Андрей Александрович. Родился 15 декабря 1982 года, директор филиала «Полоцкое производственное управление газового хозяйства» производственного республиканского унитарного предприятия «Витебскоблгаз», проживает в городе Полоцке, беспартийный.



Тургеневский избирательный округ № 23

Кандыбо Владимир Степанович. Родился 17 июня 1963 года, директор дочернего коммунального унитарного строительного предприятия «Полоцкая СПМК - 36», проживает в городском посёлке Оболь Шумилинского района Витебской области, беспартийный.

Никитинский избирательный округ № 24



Антипенко Ирина Валерьевна. Родилась 24 мая 1970 года, начальник Полоцкого районного узла почтовой связи Витебского филиала РУП «Белпочта», проживает в городе Полоцке, беспартийная.

Мариненковский избирательный округ № 25



Зайцев Геннадий Михайлович. Родился 30 апреля 1948 года, директор открытого акционерного общества «Отделочник-28 г. Полоцк», проживает в городе Полоцке, беспартийный.

Гвардейский избирательный округ № 26

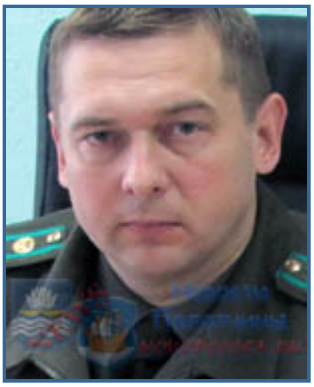

Молостов Константин Геннадьевич. Родился 30 мая 1970 года, командир Полоцкого пограничного отряда, проживает в городе Полоцке, беспартийный.

Школьный избирательный округ № 27



Никифоров Андрей Анатольевич. Родился 30 декабря 1980 года, директор филиала «Весна-энерго» республиканского унитарного предприятия «Витебскэнерго», проживает в городе Полоцке, беспартийный.

Минский избирательный округ № 28

Дёмина Наталья Ивановна. Родилась 3 августа 1977 года, директор Полоцкого районного Дома культуры, проживает в городе Полоцке, беспартийная.

Вильнюсский избирательный округ № 29



Кнотько Егор Егорович. Родился 27 ноября 1970 года, директор филиала «Полоцкие электрические сети» республиканского унитарного предприятия электроэнергетики «Витебскэнерго», проживает в городе Полоцке, беспартийный.

Аэродромовский избирательный округ № 30



Воднева Ирина Петровна. Родилась 13 июля 1973 года, заведующий Краеведческим музеем, филиалом Национального Полоцкого историко-культурного музея-заповедника, проживает в городе Полоцке, беспартийная.

Азинский избирательный округ № 31



Грибович Иосиф Францевич. Родился 22 ноября 1959 года, председатель Полоцкого районного Совета депутатов, проживает в городе Полоцке, беспартийный.

Полотовский избирательный округ № 32

Козлова Инга Владимировна. Родилась 24 мая 1980 года, председатель Полотовского сельского исполнительного комитета, проживает в деревне Полота Полоцкого района, беспартийная.

Солоникский избирательный округ № 33



Высоцкий Владислав Евгеньевич. Родился 5 июня 1956 года, директор открытого акционерного общества «Полоцкий агросервис», проживает в деревне Богатырская Полоцкого района, беспартийный.

Горянский избирательный округ № 34

Нам Виссарион Александрович. Родился 7 ноября 1958 года, директор открытого акционерного общества «Новые Горяны», проживает в агрогородке Новые Горяны Полоцкого района, беспартийный.

Гомельский избирательный округ № 35





Черневич Владимир Андреевич. Родился 1 февраля 1959 года, директор филиала «Автобусный парк №2 г. Полоцка» открытого акционерного общества «Витебскоблавтотранс», проживает в городе Полоцке, беспартийный.

Близницкий избирательный округ № 36



Баратынская Ольга Николаевна. Родилась 21 декабря 1961 года, директор открытого акционерного общества «Близница», проживает в агрогородке Близница Полоцкого района, беспартийная.

Городокский избирательный округ № 37



Урад Татьяна Владимировна. Родилась 9 февраля 1969 года, директор государственного учреждения образования «Ветринская школа-интернат для детей-сирот и детей, оставшихся без попечения родителей, Полоцкого района», проживает в деревне Быковщина Полоцкого района, беспартийная.

Ветринский избирательный округ № 38



Борисов Олег Александрович. Родился 24 июня 1982 года, заведующий Ветринской участковой больницы, государственного учреждения здравоохранения «Полоцкая центральная городская больница», проживает в городском посёлке Ветрино Полоцкого района, беспартийный.

Фариновскому избирательный округ № 39

Зуева Светлана Петровна. Родилась 23 октября 1971 года, директор государственного учреждения образования «Руднянская детский сад-базовая школа Полоцкого района», проживает в агрогородке Рудня Полоцкого района, беспартийная.

Экиманскому избирательный округ № 40

Скриган Татьяна Николаевна. Родилась 11 сентября 1962 года, председатель Экиманского сельского исполнительного комитета Полоцкого района, проживает в деревне Богатырская Полоцкого района, беспартийная.

Комментарии

#1 **Дима** 01.03.2014 14:18 **+8**
Что-то как-то безальтернативно всё в Полоцке.

Можно сказать, что народные депутаты были просто назначены. Народом, естественно.

#2 **Наста** 05.03.2014 14:53
А что? Получается нету ни у кого альтернативы?
На все 40 округов по одному? Правильно я поняла?

#3 **Иван Степанов** 05.03.2014 15:08 **+3**
Семерых неугодных кандидатов к выборам не допустили, оставили только пенсионерку в округе №5, все остальные кандидаты - безальтернативные выдвиженцы от власти. Так что какое-то подобие выборов состоится только в пятом избирательном округе, а во всех остальных "выборы" уже состоялись.

#4 **Наста** 05.03.2014 15:34
А почему тогда тут написано, что кандидат в округе №5 только один?
А где можно эту информацию посмотреть на официальном источнике? То есть где её нашли?
А ещё где можно глянуть какие улицы и дома относятся к каким округам? Сайт райисполкома не работает. Что вообще происходит? Ищу, ищу и ничего. Может кто подскажет?

#5 **Иван Степанов** 05.03.2014 15:47
Все кандидаты здесь есть, просто не все с фото. Какие адреса к каким округам относятся - эту информацию Полоцкий центризберком сообщать не считает нужным, ведь результаты выборов уже определены. Выберут всех за исключением Титовой С. С. (округ №5).

#6 **Наста** 05.03.2014 16:14 **+1**
Потрясающе! Я знаю, что выборов у нас нет, сама за ними наблюдала и могу без ложной скромности об этом сказать.
Мне интересно будет поговорить с кандидатом по нашему району, узнать знает ли он о том, что он кандидат и проблемы района. Я ведь все-таки избиратель!

#7 **Мурис** 18.03.2014 16:52
По мне так все кандидаты хороши, но, первая женщина - самая красивая.

#8 **Дима** 18.03.2014 17:56
Правильно, Мурис, по красоте и надо выбирать в депутятник! Самых красивых - в представители народа!

#9 **ОлегИЧ** 20.03.2014 17:57 **+3**
Интересно, почему у кандидата Сидюка А.А. нет фото. Случайно, не потому ли, что Он работал в горисполкоме. И уже и так это решение принято. Или боится, что работники ЖКХ, увидев его фото, проголосуют единогласно против за все деяния, совершенные за время директорства! А вообще: **"вор должен сидеть в тюрьме"!**

#10 **Алекс** 30.01.2017 09:08 **+2**
Почему депутаты наши не желают работать на человека, а бояться системы?
А если система-чиновники не правы, то и депутат НЕ ПОЙДЁТ против!
Для чего тогда их выбирать?

Обновить список комментариев

Комментирование разрешено только зарегистрированным пользователям.

★★★★★

Оценка 5 Оценить

Поделиться

ОК VK FB TW



Новополоцк, Полоцк

2 534 участника

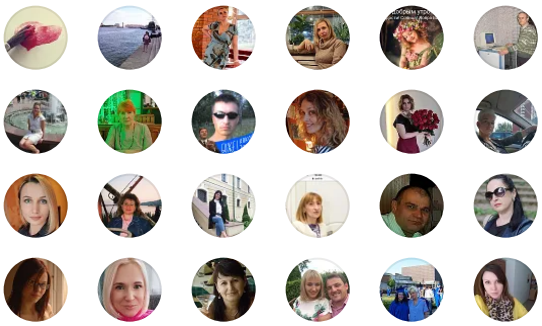

Вступить

Арестован бывший мэр Полоцка Владимир Точило (/news/rezonans/448-arestovan-byvshij-mer-polotska-vladimir-tochilo.html)



Świętosława

Ну и понаписали всякой ерунды в адрес Точило. Я вас разочарую: никому из родственников он протекций и ...

Мошенники «чистой воды» (/news/rezonans/760-moshenniki-chistoj-vody.html)



Нина

Мою маму-пенсионерк у также обманули, продав за 300 BYN. Она при разговоре вообще решила, что это ...

Новые приключения контролера из Новополоцка (/news/rezonans/721-novye-priklyucheniya-kontrolera-iz-novopolotska.html)

Маркус



Шахлину вернули на работу в должности контроллера с июня месяца 2020 года в Новополоцке. ПОЗОР!

Расписание движения автобусов Новополоцка (/novopolotsk/raspisanie-novopolotsk/raspisanie-gorodskikh-avtobusov.html)



Сергей1

Расписание не соответствует действительност и. 8-ого маршрута. Обновите.



Александр Гродно

Вообще расписание непонятное! Я тоже здесь в первый раз.

Искать

Контакты (/kontakty.html)

Вход (/vhod.html)

© 2024 Новополоцк