ГОСУДАРСТВЕННОЕ УЧРЕЖДЕНИЕ ОБРАЗОВАНИЯ
СРЕДНЯЯ ШКОЛА №31 Г. ГРОДНО



РУ БЕ EN

ГЛАВНОЕ МЕНЮ

- Главная
- Расписание
- Об учреждении
  - Руководство школы
  - Педагогический коллектив
  - Газета «School times»
  - Первичная профсоюзная организация
  - Военно-патриотическое воспитание
  - Попечительский совет
  - Шестой школьный день
  - Музейная комната
  - Безопасность
  - Информационно-библиотечный центр
  - Аттестация педагогических работников
  - Ваш ребёнок - ПЕРВОКЛАССНИК
  - СППС
  - Каникулы
- Воспитательная работа
  - Школа активного гражданина
  - Волонтёрское движение
  - Тимуровский отряд "Огонёк добра"
  - Антинаркотический отряд "Жизнь"
  - Школьные общественные объединения
  - Память и боль белорусской земли
- Учащимся
  - Фестиваль "Культурный облик города"
  - Поезд Памяти 2022

Руководство школы



Ковалёв Анатолий Борисович

Должность: директор

Радевич Ольга Александровна

Должность: заместитель директора по учебной работе

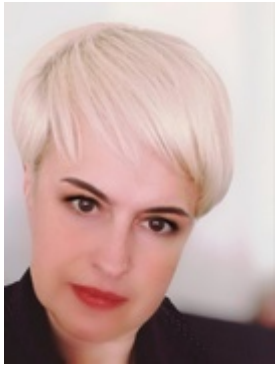

Зданович Лилия Мечеславовна

Должность: заместитель директора по учебной работе

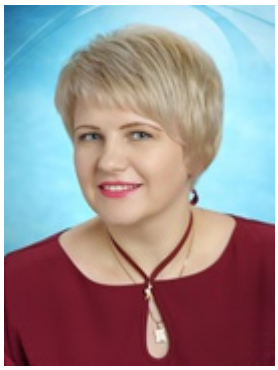

Сегень Татьяна Валерьевна

Должность: заместитель директора по учебной работе



Шледнёв Александр Валентинович

Должность: заместитель директора по воспитательной работе



Головко Ксения Анатольевна

Должность: заместитель директора по хозяйственной работе

Нагорянский Олег Анатольевич

Должность: руководитель по военно-патриотическому воспитанию

поиск...

Меню раздела

- Руководство школы
- Педагогический коллектив
- Газета «School times»
- Первичная профсоюзная организация
- Военно-патриотическое воспитание
- Попечительский совет
- Шестой школьный день
- Музейная комната
  - Беларусь советская
  - ВОВ
  - Раздел РП
- Безопасность
- Информационно-библиотечный центр
  - Список ЭСО
- Аттестация педагогических работников
- Ваш ребёнок - ПЕРВОКЛАССНИК
- СППС
- Каникулы

Мы в соцсетях:

Интернет-ресурсы:



ПАТРИОТ.BY





Адрес: Индурское шоссе, 12

8-0152-31-25-41, 8-0152-31-25-43
8-0152-31-25-44, 8-0152-31-25-47
Карта сайта

© Средняя школа №31 г. Гродно, 2023
ВЕБ-МАСТЕРСКАЯ.БЕЛ