«Вясна» — экстремистское формирование. Что нужно знать?

Поддержи "Весну" на PATREON

За комментарии в адрес погибшего сотрудника КГБ по "делу Зельцера" судят библиотекарку

18.07.2022 **Тэги**: суды, уголовное преследование, политзаключенные, диффамация

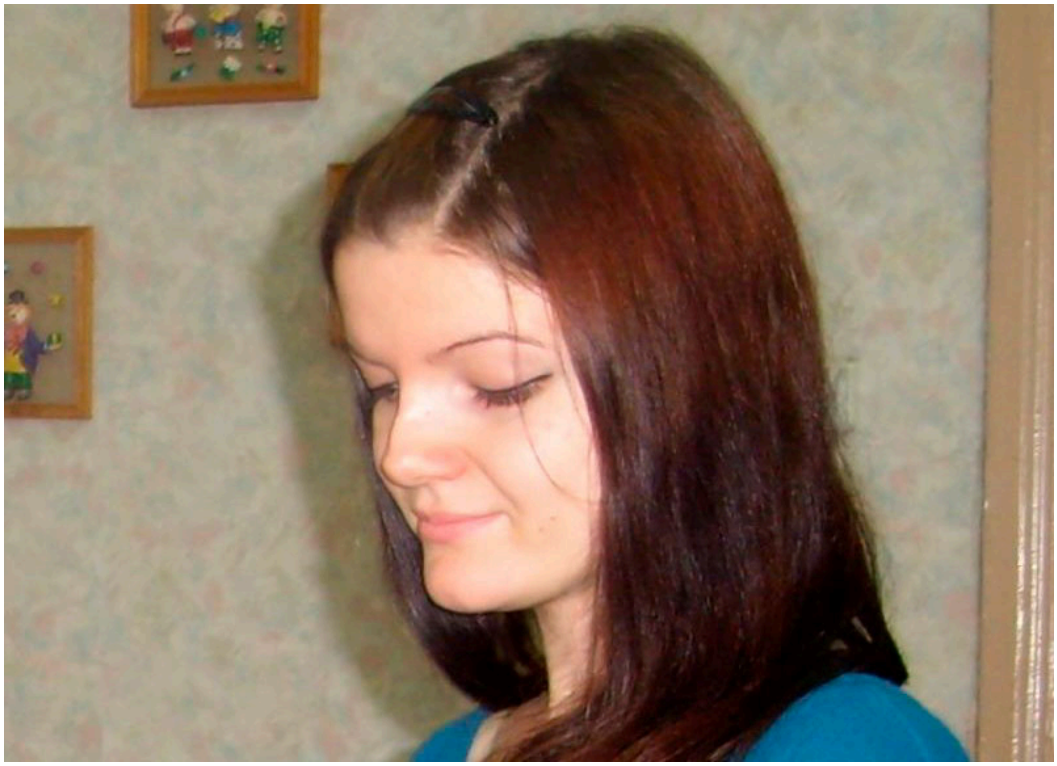

Юлия Чамлай

Минский областной суд 18 июля продолжает рассмотрение еще одного уголовного дела, связанного с комментариями в адрес погибшего сотрудника КГБ по "делу Зельцера". На это раз судят политзаключенную Юлию Чамлай, которая обвиняется в разжигании социальной вражды либо розни (ст. 130 Уголовного кодекса) и оскорблении президента Беларуси (ст. 369 Уголовного кодекса).

Дело рассматривает судья **Анатолий Добродей**.

Юлия Чамлай была задержана 30 сентября 2021 года в Крупках по уголовному делу, возбужденному за комментарии в интернете после гибели в минской квартире сотрудника КГБ Дмитрия Федосюка и it-специалиста Андрея Зельцера.

До суда содержалась в следственной тюрьме № 8 в Жодино.

Суд над Чамлай начался еще 11 июля, однако пока никакой информации о ходе процесса нет.

> *"Юля добрая и честная, в ней еще живут юношеские идеалы, когда веришь в любовь, добро и справедливость. В прошлом году сестра закончила университет в Витебске, получила диплом художника-преподавателя, но работает по первой специальности в детской библиотеке, воспитывает сына"*, – так охарактеризовала политзаключенную родная сестра.

Недавно фамилия Юлии появилась в обновленном списке "лиц, причастных к террористической деятельности".

Напомним, что за комментарии после гибели сотрудника КГБ в Беларуси было задержано почти 200 человек.

Опубликовать





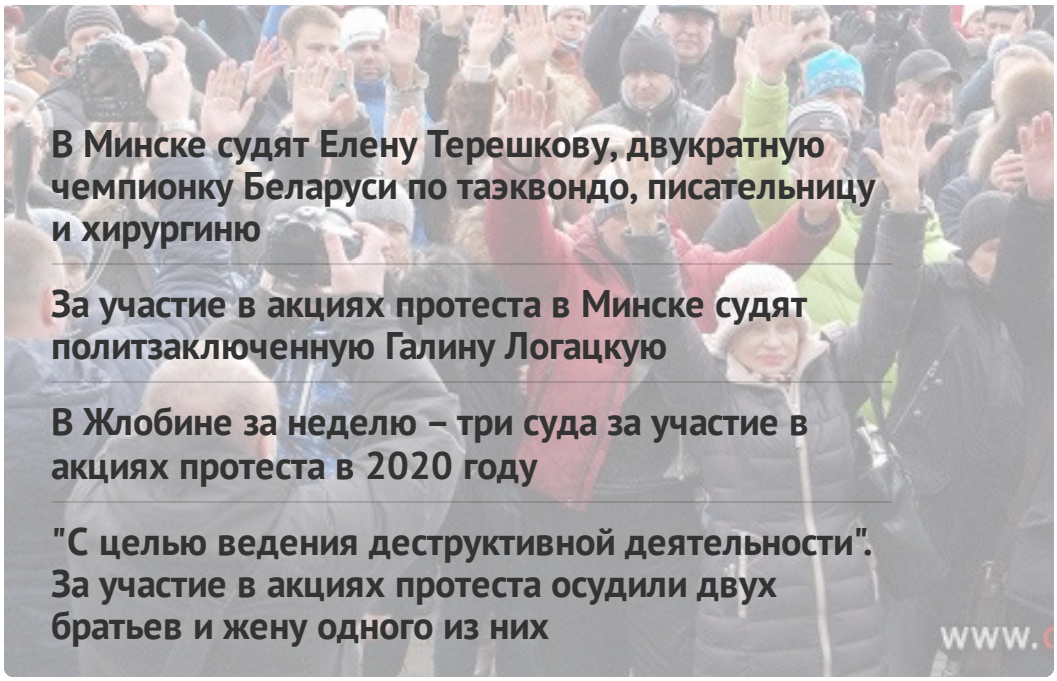

В Минске судят Елену Терешкову, двукратную чемпионку Беларуси по таэквондо, писательницу и хирургиню

За участие в акциях протеста в Минске судят политзаключенную Галину Логацкую

В Жлобине за неделю – три суда за участие в акциях протеста в 2020 году

"С целью ведения деструктивной деятельности". За участие в акциях протеста осудили двух братьев и жену одного из них

www.

ПЕНИТЕНЦИАРНАЯ СИСТЕМА

Продолжается давление в заключении: обзор новостей о политзаключённых с 23 мая по 14 июня

История одного обращения. Как две женщины защитили свои права

"Как сохранить себя при длительном заключении?" Открытая запись подкаста "Вясна прыйдзе" в День политзаключенных Беларуси

Белорусы на "крытой": как политзаключенных продолжают преследовать в колониях (дополнено)



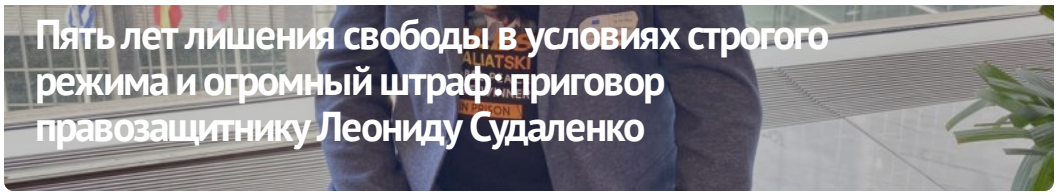





ПОСЛЕДНИЕ НОВОСТИ

Сербия: Требуем приостановить экстрадицию Андрея Гнета в Беларусь

В Минске судят Елену Терешкову, двукратную чемпионку Беларуси по таэквондо, писательницу и хирургиню

Леонид Судаленко: "Я перестану уважать свою профессию юриста, если сдамся"

Задержания за TikTok-видео, комментарии в Telegram и сообщения в ЧКБ: хроника преследования 18 июня

В Могилёве осудили сразу 5 человек за участие в протестной акции 2020 года

Директора студии звукозаписи и гитариста Олега Ляденко осудили на 2,5 года "домашней химии" за участие в протестах

МОНИТОРИНГ НАРУШЕНИЙ

Ситуация с правами человека в Беларуси. Май 2024

ИЗБИРАТЕЛЬНАЯ КАМПАНИЯ

Выборы*2024



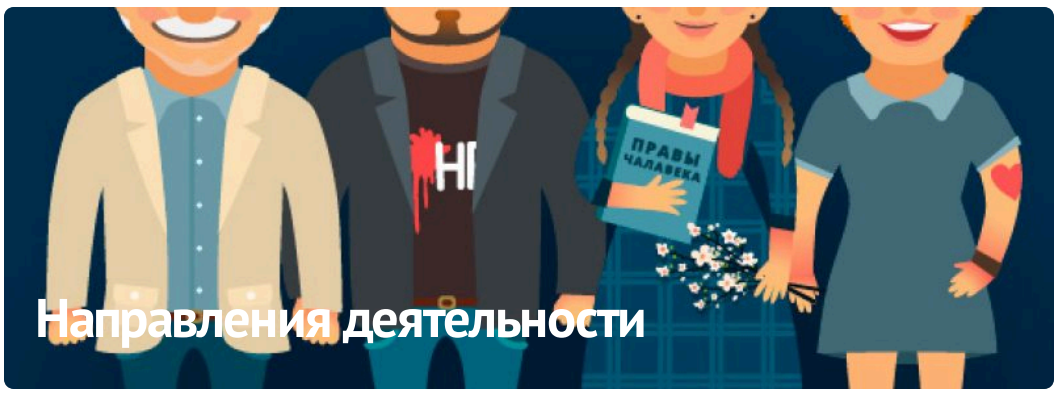

Направления деятельности

ПАРТНЁРСТВО





















ЧЛЕНСТВО







#BYSOL

E-mail: viasna@spring96.org | При использовании материалов активная ссылка на сайт обязательна | RSS

