Брагін info
Сайт раённай газеты «Маяк Палесся»



Паважаныя чытачы! Калі вы жадаеце быць у курсе падзей, якія адбываюцца на Брагіншчыне, не забудзьцеся падпісацца на газету “Маяк Палесся”.

Председателем суда Брагинского района назначена Мария Анатольевна Гавриленко

Официально

22.02.2019 Маяк Палесся 1993 Комментарии

Указом Президента Республики Беларусь №38 от 4 февраля 2019 года председателем суда Брагинского района назначена ГАВРИЛЕНКО Мария Анатольевна



Родилась в д. Старая Иолча Брагинского района.

В 2008 году окончила Гомельский государственный университет им. Ф. Скорины по специальности правоведение.

Трудовую деятельность в судебной системе начала с 3 марта 2003 года в должности консультанта суда Брагинского района.

С 15 апреля по 18 июля 2010 года работала стажёром судьи.

19 июля 2010 года Указом Президента Республики Беларусь №368 назначена на должность судьи суда Брагинского района.

В 2015 году за многолетнюю добросовестную работу в системе судов общей юрисдикции, за заслуги в укреплении законности и значимый особый вклад в реализацию основных направлений и приоритетов государственной политики в сфере отправления правосудия награждена грамотой Гомельского областного суда.

СМОТРИТЕ НАШИ ВИДЕО НА YouTube

ЧИТАЙТЕ ТАКЖЕ:

Задавайте вопросы по субботам

15.07.2016



В рамках контроля за подготовкой и проведением вступительных испытаний открыта горячая линия

08.06.2022



Областное объединение профсоюзов проводит горячую линию для молодых специалистов

09.08.2018

Добавить комментарий

Ваш e-mail не будет опубликован. Обязательные поля помечены *

Комментарий

Имя *

E-mail *

Сайт

Отправить комментарий

МЫ В СОЦИАЛЬНЫХ СЕТЯХ

ЛЕНТА НОВОСТЕЙ



Аранжавы ўзровень небяспекі з-за галалёдзіцы аб’яўлены ў Беларусі на 15 снежня

14.12.2023 0

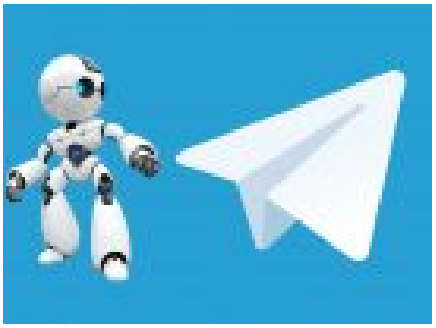

“МП”: зваротная сувязь. У нашай рэдакцыі з’явіўся тэлеграм-бот для сувязі з чытачамі

14.12.2023 0



В Беларуси 15 декабря будет дан старт республиканской благотворительной акции «Чудеса на Рождество»

14.12.2023 0



Заметает зима, заметает… Уборкой снега занимаются работники не только КЖУП «Брагинское», но и других организаций, население

14.12.2023 0



Снег і да + 1°С чакаецца сёння ў Брагіне

14.12.2023 0



Юрий Горлов: проблемы не должны замалчиваться

13.12.2023 0



В 2024 году белорусские учёные планируют завершить разработку вакцины от гриппа

13.12.2023 0



На Мозырском НПЗ при ЧП погиб 39-летний оператор, следователи устанавливают обстоятельства трагедии

13.12.2023 0

ПРА ГАЗЕТУ



СТАТЫСТЫКА САЙТА

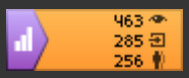

ГАЛОЎНЫ РЭДАКТАР

Шаўчэнка Галіна Адамаўна

8 (02344) 3-91-34

АДРАС РЭДАКЦЫІ

247632, Гомельская вобл., г.п. Брагін, вул. Гагарына, 47

РАЗМЯСЦІЦЬ РЭКЛАМУ Ў ГАЗЕЦЕ

8 (02344) 3-91-30 mayak@mail.gomel.by

"МАЯК ПАЛЕССЯ" Ў САЦЫЯЛЬНЫХ СЕТКАХ

© 2018 Брагин | «Маяк Палесся» | Все права защищены. Допускается цитирование материалов при условии размещения в тексте ссылки на сайт газеты «Маяк Палесся» www.bragin.by.