Владимира Непомнящих будут судить в закрытом режиме в СИЗО

18.03.2021 | Политика

Суд над **Владимиром Непомнящих** пройдет в закрытом режиме в СИЗО города Гомеля 29 марта. Об этом сообщила правозащитному центру «Гомельская весна» супруга политика.



Фото: belnaviny.by

Владимир Непомнящих был задержан 23 декабря. До сих пор находится под стражей. Изначально ему было предъявлено обвинение по статье 369 УК РБ — публичное оскорбление помощницы городского прокурора **Олеси Журавлевой**. Позже статью заменили на статью 366 «насилие либо угроза в отношении должностного лица». Эта статья предусматривает наказание в виде лишения свободы на срок до 5 лет.



Фото со страницы Журавлевой в социальной сети vk.com

5 января в общественно-политическом центре Гомеля и гомельских политиков **Василия Полякова** и **Николая Новикова** прошли обыски, связанные с делом **Непомнящих**. Были изъяты ноутбуки, планшеты, жесткие диски, флэшки, бумаги.

На последних президентских выборах **Владимир Непомнящих** был кандидатом протеста. Собирать подписи за свое выдвижение не планировал, зарегистрировал свои инициативные группы, чтобы выходить на разрешенные законом пикеты и общаться с людьми.

Флагшток

«Искренне хочу продолжить службу». Гомельская судья попросилась в КГБ, но ее не взяли

01.05.2024 | Политика | 0

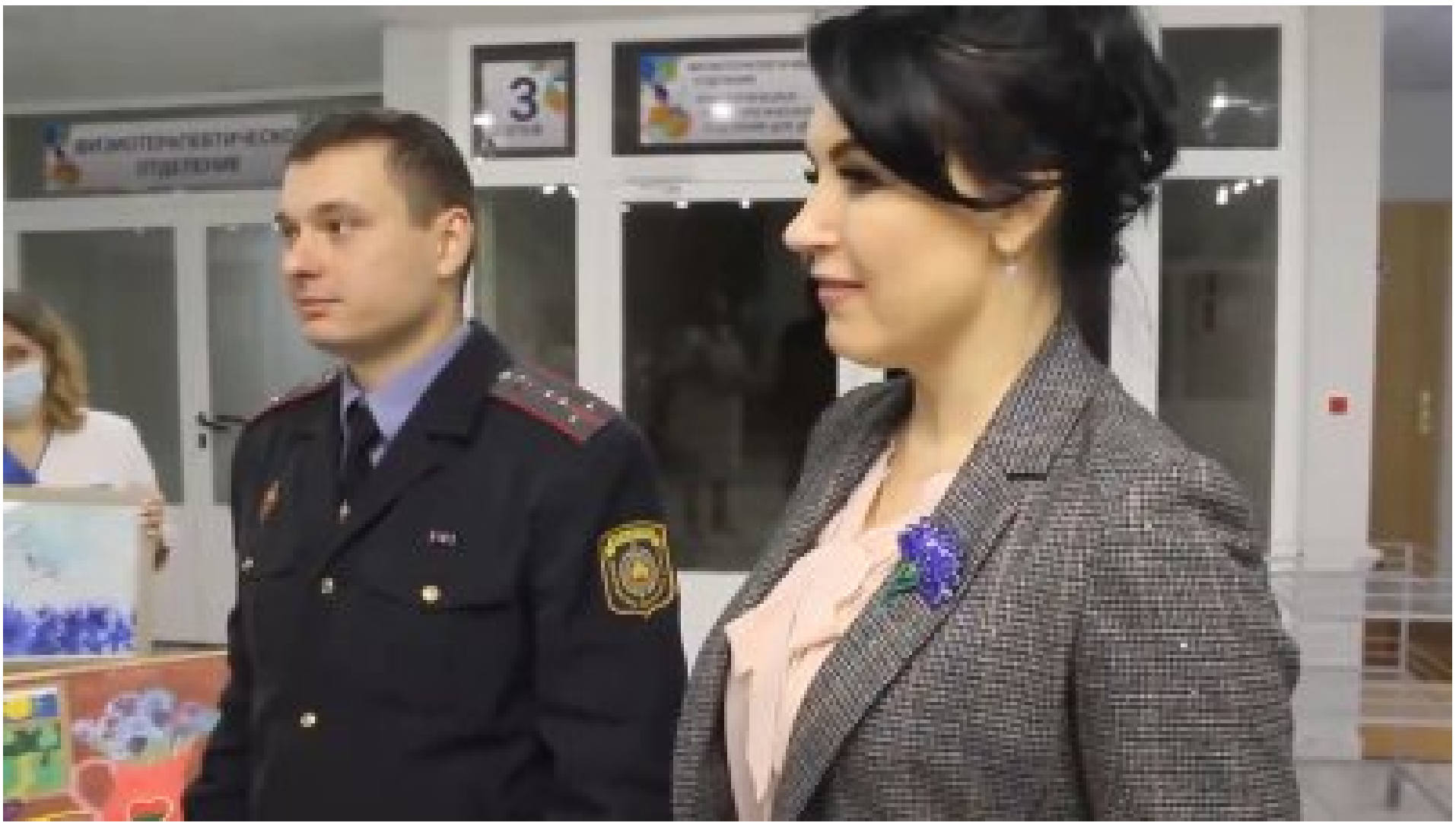

Во время работы в суде Советского района Елена Шайн выносила обвинительные постановления по политически мотивированным делам, но запомнилась и одним справедливым решением.

«Называет стадом диктатора», «кричит Слава Украине». На что жаловались в КГБ доносчики из Гомельской области

30.04.2024 | Политика | 0



На соседей, на коллег, на пользователей соцсетей писали политические доносы. Но таких, как оказалось, немного.

В Гомельской области собрали юнармейцев. Кто это, и как они связаны с «российским гитлерюгенд»

26.04.2024 | Политика | 0



Школьников собирают для участия в «военно-патриотических играх» под присмотром местных военкомов.

Свадебный фотограф и 74-летний пенсионер: кого судят в Гомеле по политическим статьям

23.04.2024 | Политика | 0



Известный в Гомеле свадебный и семейный фотограф Александра Мельничек попала под уголовное преследование по двум политически мотивированным статьям.

КДБ зрабіла гомельскую валанцёрку ўдзельніцай «экстрэмісцкага фармавання»

16.04.2024 | Политика



Раней яе затрымалі па абвінавачванні ў дапамозе сем'ям палітвязняў.

О проекте

Связь с редакцией

Условия использования

©2024 FLAGSHTOK.INFO