


# Новые начальник УВД Гомельского облисполкома и председатель Ельского райисполкома. Кто они и откуда?

Актуальное | Местные власти | Новости Гомельщины

30.07.2021 Народны Голас 4770 Комментарии

**Президент Республики Беларусь Александр Лукашенко 29 июля рассмотрел кадровые вопросы. Новые начальник УВД Гомельского облисполкома и согласован председатель Ельского райисполкома. Кто они и откуда? Сообщает портал gp.by.**

**Александр Иванович Шастайло**

А. И. Шастайло родился 21 марта 1974 года в г. Лиде Гродненской области.

До службы в органах внутренних дел работал в Вооруженных Силах. С 1996 по 2000 годы – слушатель Академии МВД Республики Беларусь.

После окончания учреждения образования назначен на должность оперуполномоченного уголовного розыска Лидского РОВД, а в 2005-ом переведен на руководящую должность управления уголовного розыска УВД Гродненского облисполкома.

В 2011 — 2016 годы возглавлял Островецкий, Щучинский и Октябрьский райотделы милиции. В сентябре 2016-го назначен первым заместителем начальника УВД Гродненского облисполкома – начальником криминальной милиции.



Награжден медалями «За безупречную службу» II и III степеней.

***Возглавлявший до этого управление внутренних дел Гомельского облисполкома генерал-майор милиции Александр Васильев назначен главой государства начальником Академии Министерства внутренних дел Республики Беларусь.***

Виктор Иванович Замостик



В. И. Замостик родился 27 сентября 1970 года в д. Клястицы Россонского района Витебской области. Окончил Витебский государственный педагогический институт имени С. М. Кирова. Трудовую деятельность начинал учителем химии Кистеневской средней школы Рогачевского района.

В 1996 –1997 годы преподавал историю в Соколищенской средней школе–саду Россонского района. С 1997 по 2000 годы работал методистом Дома школьника, директором центра внешкольной работы отдела образования Россонского райисполкома, в 2001 – 2003-м — лаборантом, преподавателем химии, биологии, экологии Полесского сельхозтехникума имени В. Ф. Мицкевича, г. Калинковичи.

С 2003 по 2007 годы – аспирант, ассистент кафедры биологии Мозырского государственного педагогического университета имени И. П. Шамякина. В 2007 – 2010 годы возглавлял Домановичскую СОШ, а затем СОШ№ 6 г. Калинковичи. В 2010 году назначен заместителем председателя Калинковичского райисполкома, в 2018-ом избран председателем Калинковичского райсовета депутатов.

Источник: http://gp.by

© Правда Гомель

Источник: http://gp.by

© Правда Гомель

ВСТУПАЙТЕ В НАШУ ГРУППУ «ВКОНТАКТЕ»

## ЧИТАЙТЕ ТАКЖЕ

**Строительство жилья на Гомельщине**

07.06.2017

**Прямая линия «ГП» с главным правовым инспектором труда областного объединения профсоюзов состоится 23 августа**

15.08.2019



**ГАИ Гомельской области по 16 августа проводит акцию «Сохрани жизнь велосипедиста!»**

29.07.2020

## Добавить комментарий

Ваш e-mail не будет опубликован. Обязательные поля помечены *

Комментарий

Имя *

E-mail *

Сайт

Сохранить моё имя, email и адрес сайта в этом браузере для последующих моих комментариев.

Отправить комментарий

## ПОСЛЕДНИЕ ОБНОВЛЕНИЯ



### Свой 75-летний юбилей отмечает Бычковская Валентина Борисовна, ветеран педагогического труда Млынокской начальной школы Ельского района. Поздравляем!

15.04.2024 0



## В рамках месячника по благоустройству местные жители д. Движки Ельского района навели порядок на гражданском кладбище

15.04.2024 0



## В рамках месячника по благоустройству жители агрогородка Валавск Ельского района привели в порядок ограждение сельского кладбища

15.04.2024 0



## В Ельском РЦТДиМ прошёл шашечный турнир

15.04.2024 0

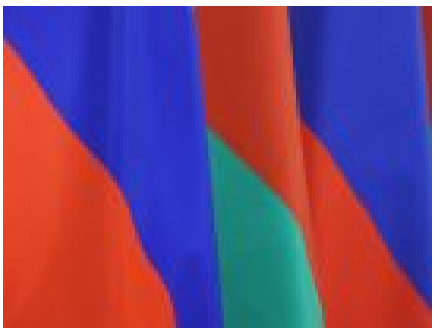

## Авиастроение, инвестиции и ЭЦП. Роман Головченко анонсировал подписание трех белорусско-российских документов

15.04.2024 0



## В шестой школьный день учащиеся средней школы №2 г.Ельска посетили выставку краеведческого музея «Мумии фараонов Египта»

15.04.2024 0



## Из профильного класса – в ВУЗ без экзамена: какие специальности доступны

15.04.2024 0



## В Лельчицком районе автономный пожарный извещатель спас бабушку и трёх внуков

15.04.2024 0

## МЫ В СОЦСЕТЯХ

**Народны голас ЕЛЬСК НОВОСТИ**

3,965 volgers

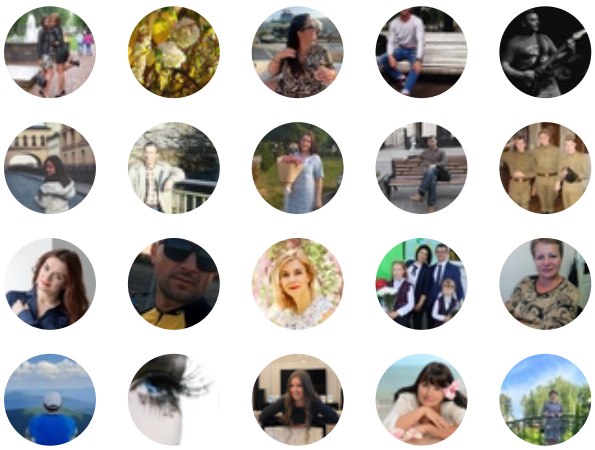

Aanmelden voor nieuws



**Ельская районная газета "Народны голас"**

5 608 участников

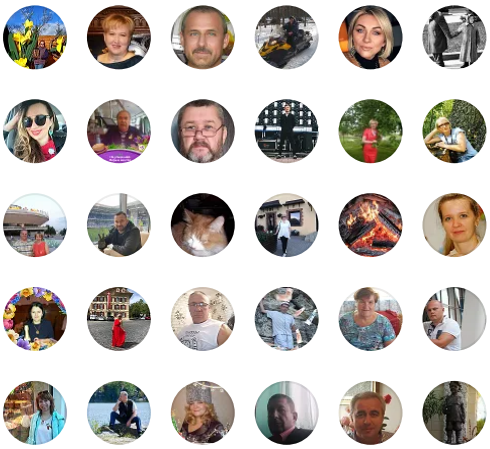

Вступить

## О ГАЗЕТЕ

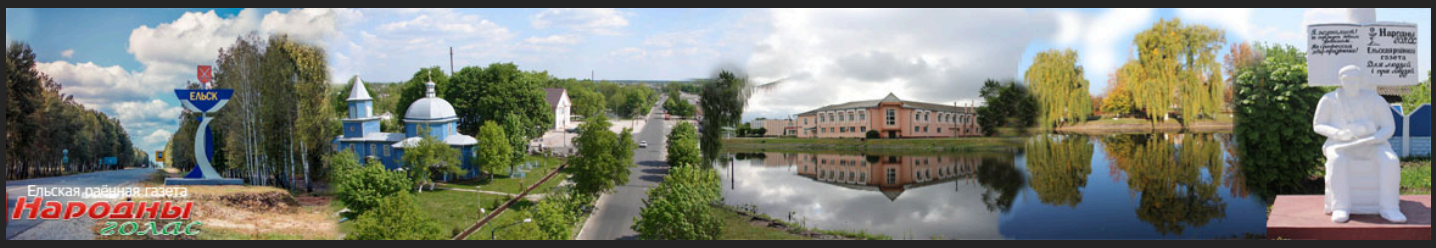


## СТАТИСТИКА САЙТА

## ГЛАВНЫЙ РЕДАКТОР

Петрухно Татьяна Ивановна

8-02354-4-42-33

## E-MAIL

gazeta-elsk@mail.gomel.by

## КОНТАКТЫ

Прием объявлений

8-02354-4-42-34

## СЛЕДИТЕ ЗА НАМИ В СОЦИАЛЬНЫХ СЕТЯХ

© 2018 Ельск | «Народны голас» | Все права защищены