Опубликовано: 22 ЯНВАРЯ 2019

ИСТОЧНИК: ГАЗЕТА «РЭСПУБЛІКА» Рэспубліка

Как контролеры выявляют пассажиров с поддельными проездными документами

Зайцы любят липу

Сколько зайца ни лови, а он все равно норовит проскочить мимо кондуктора. Его таланты даже Чехов в своих рассказах отметил! Хотя с тех пор воды утекло немало, борьба с безбилетниками продолжается. Пытаясь приспособиться к новым реалиям, ловкачи придумывают все новые схемы обмана. При этом конфликты зайцев с контролерами порой выходят за рамки отдельно взятых автобусов или троллейбусов. Видеосюжет одного такого спора в Могилеве не только стал поводом для активного обсуждения в соцсетях: горожане горой встали на защиту кондуктора — подписи под коллективной петицией в милицию с просьбой найти и наказать нарушителя поставили уже более двухсот человек.



В прошлом году за безбилетный проезд в городских автобусах и троллейбусах Могилевской области составлено 54 административных протокола.

Чем печать не угодила?

А случилась история несколько дней назад в городском автобусе, курсирующем по маршруту № 30. Кондуктор попросила молодого человека и двух девушек оплатить проезд. Парень не только не стал покупать талончик, но и высказал претензии к удостоверению кондуктора «без гербовой печати», а также самому факту съемки. И пообещал: как человек с двумя высшими образованиями, он призовет кондуктора к ответу и той придется работать на него «всю жизнь». Из автобуса компания вышла, так и не рассчитавшись за поездку. Документов, дающих право бесплатно ездить в городском транспорте, никто из тройки, разумеется, тоже не предъявил. **Начальник контрольно-кондукторского отдела автопарка № 1 ОАО «Могилевоблавтотранс» Оксана Королецкая** рассказала, что ролик не оставил равнодушными ни ее, ни коллег:

— Мы тоже намерены сделать запрос в УВД Могилевского облисполкома, чтобы установить личность безбилетника и начать административный процесс. Судя по контексту его разговора с кондуктором, он все-таки увидел удостоверение нашего сотрудника, однако ему «не понравилась» печать.

Оксана Степановна уточнила: все документы у кондукторов единого образца. У контролеров другие удостоверения, но также имеют единую форму. Право проверить проездной есть у каждого из них.

Казалось бы, что сложного — предъявить проездной документ, справку о бесплатном проезде либо купить билет? Но конфликтные ситуации, тем не менее, возникают. Скажем, контролер в автобусе обнаружил зайца. А тот снимает с себя ответственность за безбилетный проезд, утверждая, что «кондуктор к нему не подошел».



ЧИТАЙТЕ ТАКЖЕ

Минсктранс: на трех улицах Минска общественный транспорт ходит с опозданием

— По действующим правилам автомобильных перевозок он не обязан подходить к каждому пассажиру, — отметила Оксана Королецкая. *— Да, контролер двигается по салону, следит за вошедшими, чтобы всех обилетить. Но и пассажиры не*

должны оставаться безучастными, они тоже заинтересованы в оплате проезда.

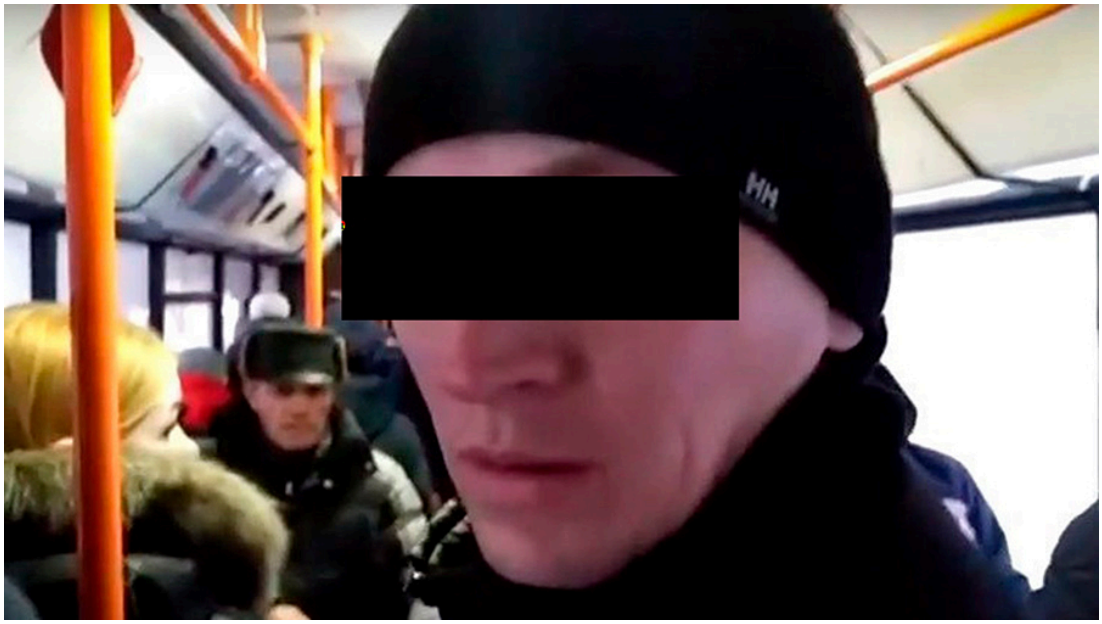

Безбилетники с каждым годом становятся все изворотливее.

Видеокамера в помощь

Профессии кондуктора или контролера не из простых — человек должен быть, как минимум, психологически устойчивым. Случалось также, что обиженные безбилетники набрасывались на них с кулаками. В Могилеве, например, в прошлом году заяц поднял руку на кондуктора в ответ на просьбу не бросать на пол бутылку из-под пива. **Начальник отдела доходов и контроля на линии троллейбусного парка № 1 ОАО «Могилевоблавтотранс» Марина Шлычкова** признала, что безбилетники с каждым годом становятся все изворотливее. В последнее время у них в ходу подделка проездных.

— Среди тех, кто использовал подобные фальшивки, были в том числе люди довольно солидного возраста — сорока, пятидесяти лет, — поделилась наблюдениями Марина Витальевна. *— Иногда за сутки наши сотрудники выявляли около десятка обладателей липовых проездных либо поддельных школьных справок.*

Негласным чемпионом по ловле безбилетников в троллейбусном парке считается кондуктор Валентина Маторенко. Кроме обычных зайцев, она практически безошибочно определяет и фальшивые проездные документы. *«А ведь «печатники» липовых проездных времени даром не тратят. Если поначалу пользовались размноженными на принтерах копиями проездных, в которых при внимательном рассмотрении подвох заметить мог и любитель, то сегодня мы сталкиваемся с куда более совершенными подделками»,* — констатировала Марина Шлычкова. Не секрет, что пойманные за руку безбилетники пытаются сопротивляться и спорить, в том числе на повышенных тонах. Бывает, что и честные пассажиры по какой-то причине недовольны обслуживанием кондукторов или работой контролеров. В таких случаях расставить точки над «i» помогает видеонаблюдение, которое в последние полгода начали устанавливать в салонах могилевских троллейбусов.



ЧИТАЙТЕ ТАКЖЕ

Сотрудники столичной Госавтоинспекции продолжают осуществлять контроль за перевозчиками пассажиров

Бесплатный проезд может стоить дорого

В прошлом году за безбилетный проезд в городских автобусах и троллейбусах Могилевской области составлено 54 административных протокола, во всех видах транспорта, включая железнодорожный, — 219. За подделку, изготовление либо сбыт проездных документов или справок наказывают уже в уголовном порядке. **Официальный представитель Ленинского РОВД Могилева Елена Симонова** рассказала, что зафиксированы случаи, когда производство подобных фальшивок граждане ставили на поток. В частности, когда в минувшем году задержали довольно взрослого на вид мужчину со школьной (!) справкой, при расследовании происхождения документа выяснилось: поддельный документ — дело рук его 20-летнего безработного приятеля. Производством и сбытом липовых справок занималась также 18-летняя могилевчанка, успевшая реализовать их нескольким клиентам.

За подобные игры с законом предприимчивые граждане могут заплатить не только серьезным штрафом, но и свободой. Однако непосредственно для самих зайцев наказание пока более скромное, чем во многих других странах, — штраф в размере половины базовой.

— Как и любая другая услуга, проезд тоже чего-то стоит. В магазин за хлебом мы ведь без денег не пойдем, правда? И не скажем, что сегодня средств нет, потому, мол, покупку оплатим в следующий раз, — подчеркнула Оксана Королецкая. *— Тогда почему в общественном транспорте некоторые допускают подобную возможность? Посчитайте сами: если даже один человек не оплачивает свой проезд, то месяц его бесплатного проезда обходится более чем в 30 рублей, за год — свыше 300 рублей. И это уже далеко не копеечная сумма. А если умножить ее на всех безбилетников?..*

КОМПЕТЕНТНО

Мария Ивутина, старший помощник прокурора Могилева:

— До суда доходят только самые конфликтные ситуации с безбилетниками. Подделка проездных документов в последнее время среди них встречается все чаще. Люди, решившиеся на такой шаг, не всегда задумываются о последствиях. А испортить жизнь и карьеру подобным образом несложно: судимость в будущем может помешать при устройстве на престижную работу, получении визы и так далее.



Геннадий Михолап, адвокат Могилевской областной коллегии адвокатов:



— Безбилетный проезд пассажиров на всех видах городского транспорта относится к административным правонарушениям. Когда человек признает свою вину, штраф может быть взыскан на месте. В случае отказа оплатить штраф представители контрольно-ревизионной службы обязаны составить протокол. А для этого — установить личность нарушителя. Если пассажир отказывается предъявить документ, удостоверяющий его личность, в его отношении может применяться административное задержание сотрудниками органов внутренних дел.

Чтобы доказать сам факт нарушения, выяснить личность человека, его допустившего, и все обстоятельства правонарушения, могут применяться в том числе «другие источники доказательств», к которым административный кодекс относит материалы фото- и кино-съемки, звуко- и видеозаписи и так далее.

markova@sb.by

Фото автора и из соцсетей.

Полная перепечатка текста и фотографий запрещена. Частичное цитирование разрешено при наличии гиперссылки.

Заметили ошибку? Пожалуйста, выделите её и нажмите Ctrl+Enter

Светлана МАРКОВА

sparrow.

Срочно! Опасная болезнь свирепствует в России
MEDZDRAV.INFO

Молния! Умер известный журналист
PROASTRAKHAN.RU

«Не засовывайте чеснок в нос»: новый тренд TikTok привел в ужас
INCRUSSIA.RU

Падение автобуса в реку в Петербурге: вскрылось страшное
ZAKON.KZ

Ученые назва любимую кл группу крови
SUSANIN.NEWS