Мы используем cookie-файлы, чтобы улучшить свой сервис для вас.
Вы можете принять их или настроить их самостоятельно. Больше информации
Принять все
Настроить
Войти

Всё 32 976
Обсуждаемые

ВегаМикс: играй три в ряд 0+
Вас ждут увлекательные приключения, интересные задания. Зайди скорее!
ok.ru
Мир Чудес 4+
Магическое сказочном
ok.ru
Собери-3: Маджонг 0+
Игра для развитой Проверьте смекалку
ok.ru
Заметки для всего 0+
Списки по работе, поездок — всегда под
mail.ru
Любовный расклад Таро
horo.mail.ru
Мировая форма 0+
Что носят разных стр фото)
deti.mail.ru

Всё

Союз Славянских Ценностей
добавлена 3 ноября 2022 в 02:28

#Горжусь_что_русский #поэзия ...

02:20

Союз Славянских Ценностей
20 дек 2021

Вступить

Артем Свиридов – заместитель директора Института социально-гуманитарного образования БГЭУ рассказал о том, что для польской элиты характерно оправдывание любых средств ради достижения цели.



Для польской элиты характерно оправдывание любых средств ради дости…
124 просмотра

Полная запись Артем Свиридов – заместитель директора Института социально-гуманитарного образования БГЭУ. В эфире «Альфа Радио» и «СБ ТВ» обсудим темы:

- Убийства на польской границе
- Магазин "Первый" с мерчем от президента открылся в Минске
- Ожидания беженцев

Нет комментариев

Для того чтобы оставить комментарий, войдите или зарегистрируйтесь

реклама
СОБЕРИ ТР
ИГРАТЬ

06:51

Ваня Воробей - Донбасс
5 603 просмотра

109 классов

Комментарии 7 29 Класс! 109

Союз Славянских Ценностей
добавлена 3 мая 2022 в 15:04

#Россия онлайн 24/7

Присоединяйтесь — мы покажем вам много интересного
Присоединяйтесь к ОК, чтобы подписаться на группу и комментировать публикации.
Войти
Зарегистрироваться

Мы используем cookie-файлы, чтобы улучшить свой сервис для вас.
Вы можете принять их или настроить их самостоятельно. Больше информации



LIVE

Союз Славянских Ценностей
20 дек 2021

Артем Свиридов – заместитель директора Института социально-гуманитарного образования БГЭУ рассказал о том, что для польской элиты характерно оправдывание любых средств ради достижения цели.



Для польской элиты характерно оправдывание любых средств ради дости…
124 просмотра

Полная запись Артем Свиридов – заместитель директора Института социально-гуманитарного образования БГЭУ. В эфире «Альфа Радио» и «СБ ТВ» обсудим темы:

- Убийства на польской границе
- Магазин "Первый" с мерчем от президента открылся в Минске
- Ожидания беженцев

Нет комментариев

Для того чтобы оставить комментарий, войдите или зарегистрируйтесь

реклама


#ПрезидентРБ #музыкальнаяпауза

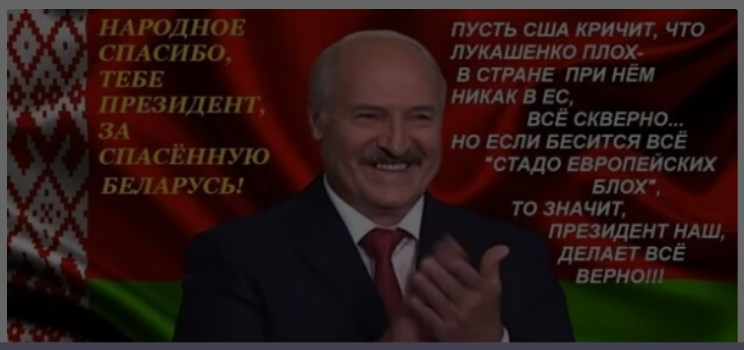

Присоединяйтесь — мы покажем вам много интересного
Присоединяйтесь к ОК, чтобы подписаться на группу и комментировать публикации.
Войти
Зарегистрироваться

Мы используем cookie-файлы, чтобы улучшить свой сервис для вас.
Вы можете принять их или настроить их самостоятельно. Больше информации

431 класс

Комментарии 21 58 Класс! 431

Союз Славянских Ценностей
добавлена сегодня в 14:00

#Палестина #ближнийвосток #США ...

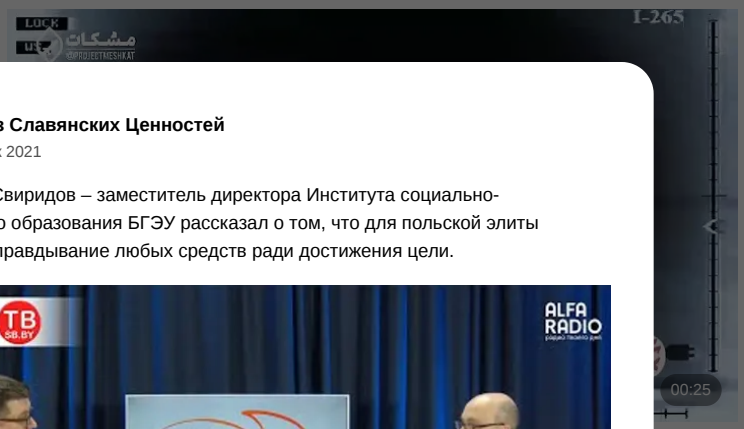

реклама
СОБЕРИ ТР
ИГРАТЬ

Союз Славянских Ценностей
20 дек 2021

Артем Свиридов – заместитель директора Института социально-гуманитарного образования БГЭУ рассказал о том, что для польской элиты характерно оправдывание любых средств ради достижения цели.



Для польской элиты характерно оправдывание любых средств ради дости…
124 просмотра

Полная запись Артем Свиридов – заместитель директора Института социально-гуманитарного образования БГЭУ. В эфире «Альфа Радио» и «СБ ТВ» обсудим темы:

- Убийства на польской границе
- Магазин "Первый" с мерчем от президента открылся в Минске
- Ожидания беженцев

Нет комментариев

Для того чтобы оставить комментарий, войдите или зарегистрируйтесь



Присоединяйтесь — мы покажем вам много интересного
Присоединяйтесь к ОК, чтобы подписаться на группу и комментировать публикации.
Войти Зарегистрироваться

Мы используем cookie-файлы, чтобы улучшить свой сервис для вас.
Вы можете принять их или настроить их самостоятельно. Больше информации

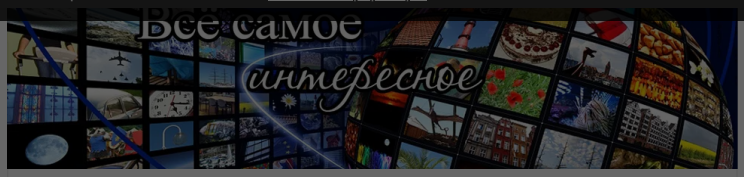

Союз Славянских Ценностей
За единство народов, мир и процветание наших стран, против нацизма, фашизма, искажения истор…
13К участников
Вступить

Союз Славянских Ценностей
20 дек 2021

Артем Свиридов – заместитель директора Института социально-гуманитарного образования БГЭУ рассказал о том, что для польской элиты характерно оправдывание любых средств ради достижения цели.



Для польской элиты характерно оправдывание любых средств ради дости…
124 просмотра

Полная запись Артем Свиридов – заместитель директора Института социально-гуманитарного образования БГЭУ. В эфире «Альфа Радио» и «СБ ТВ» обсудим темы:

- Убийства на польской границе
- Магазин "Первый" с мерчем от президента открылся в Минске
- Ожидания беженцев

Нет комментариев

Для того чтобы оставить комментарий, войдите или зарегистрируйтесь

реклама
СОБЕРИ ТР
ИГРАТЬ

ucks и …



Союз Славянских Ценностей
За единство народов, мир и процветание наших стран, против нацизма, фашизма, искажения истор…
13К участников
Вступить

Комментарии 1 | 11 | Класс! 2

Союз Славянских Ценностей
добавлена сегодня в 13:53

#Россия #Палестина #ближнийвосток ...

Присоединяйтесь — мы покажем вам много интересного
Присоединяйтесь к ОК, чтобы подписаться на группу и комментировать публикации.
Войти
Зарегистрироваться

Мы используем cookie-файлы, чтобы улучшить свой сервис для вас.
Вы можете принять их или настроить их самостоятельно. Больше информации

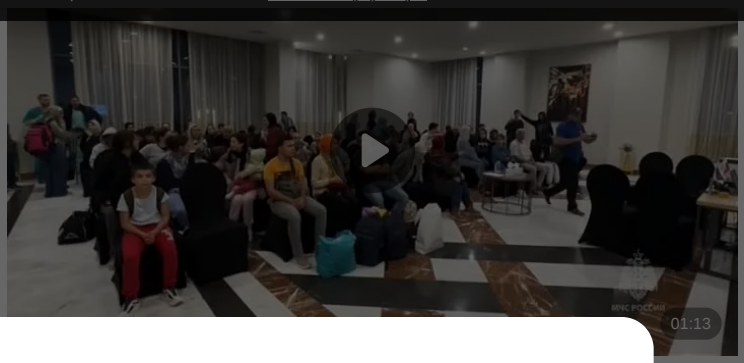

Союз Славянских Ценностей
20 дек 2021

Артем Свиридов – заместитель директора Института социально-гуманитарного образования БГЭУ рассказал о том, что для польской элиты характерно оправдывание любых средств ради достижения цели.



Для польской элиты характерно оправдывание любых средств ради дости…
124 просмотра

Полная запись Артем Свиридов – заместитель директора Института социально-гуманитарного образования БГЭУ. В эфире «Альфа Радио» и «СБ ТВ» обсудим темы:

- Убийства на польской границе
- Магазин "Первый" с мерчем от президента открылся в Минске
- Ожидания беженцев

Нет комментариев

Для того чтобы оставить комментарий, войдите или зарегистрируйтесь

реклама
СОБЕРИ ТР
ИГРАТЬ

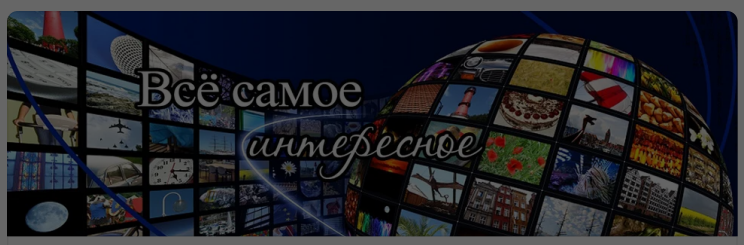

Союз Славянских Ценностей
За единство народов, мир и процветание наших стран, против нацизма, фашизма, искажения истор…
Вступить

Присоединяйтесь — мы покажем вам много интересного
Присоединяйтесь к ОК, чтобы подписаться на группу и комментировать публикации.
Войти
Зарегистрироваться

Мы используем cookie-файлы, чтобы улучшить свой сервис для вас.
Вы можете принять их или настроить их самостоятельно. Больше информации

Союз Славянских Ценностей
добавлена сегодня в 13:33

#Россия #Украина #страна404 ...

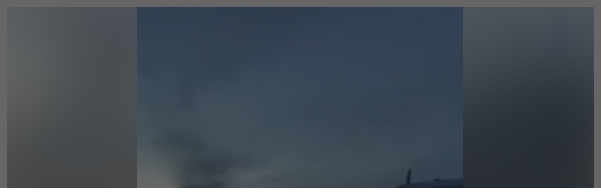

Союз Славянских Ценностей
20 дек 2021

Артем Свиридов – заместитель директора Института социально-гуманитарного образования БГЭУ рассказал о том, что для польской элиты характерно оправдывание любых средств ради достижения цели.



Для польской элиты характерно оправдывание любых средств ради дости…
124 просмотра

Полная запись Артем Свиридов – заместитель директора Института социально-гуманитарного образования БГЭУ. В эфире «Альфа Радио» и «СБ ТВ» обсудим темы:

- Убийства на польской границе
- Магазин "Первый" с мерчем от президента открылся в Минске
- Ожидания беженцев

Нет комментариев

Для того чтобы оставить комментарий, войдите или зарегистрируйтесь

реклама
СОБЕРИ ТР
ИГРАТЬ

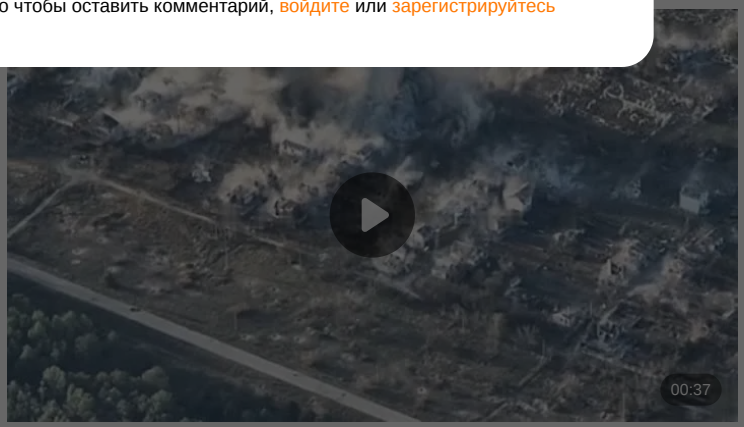

Присоединяйтесь — мы покажем вам много интересного
Присоединяйтесь к ОК, чтобы подписаться на группу и комментировать публикации.
Войти
Зарегистрироваться

Мы используем cookie-файлы, чтобы улучшить свой сервис для вас.
Вы можете принять их или настроить их самостоятельно. Больше информации

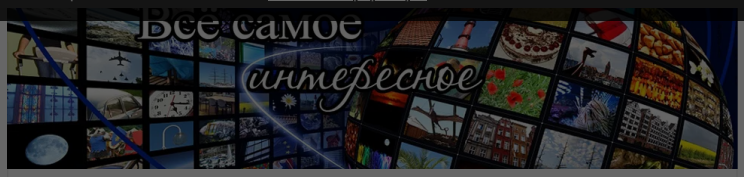

Союз Славянских Ценностей
За единство народов, мир и процветание наших стран, против нацизма, фашизма, искажения истор…
13К участников
Вступить

Союз Славянских Ценностей
20 дек 2021

Артем Свиридов – заместитель директора Института социально-гуманитарного образования БГЭУ рассказал о том, что для польской элиты характерно оправдывание любых средств ради достижения цели.



Для польской элиты характерно оправдывание любых средств ради дости…
124 просмотра

Полная запись Артем Свиридов – заместитель директора Института социально-гуманитарного образования БГЭУ. В эфире «Альфа Радио» и «СБ ТВ» обсудим темы:

- Убийства на польской границе
- Магазин "Первый" с мерчем от президента открылся в Минске
- Ожидания беженцев

Нет комментариев

Для того чтобы оставить комментарий, войдите или зарегистрируйтесь

реклама
СОБЕРИ ТР
ИГРАТЬ

Союз Славянских Ценностей
За единство народов, мир и процветание наших стран, против нацизма, фашизма, искажения истор…
13К участников
Вступить

Комментарии 0 | 11 | Класс! 3

Союз Славянских Ценностей
добавлена сегодня в 13:06

#Беларусь #Польша #Украина #страна404

Присоединяйтесь — мы покажем вам много интересного
Присоединяйтесь к ОК, чтобы подписаться на группу и комментировать публикации.
Войти
Зарегистрироваться

Мы используем cookie-файлы, чтобы улучшить свой сервис для вас.
Вы можете принять их или настроить их самостоятельно. Больше информации

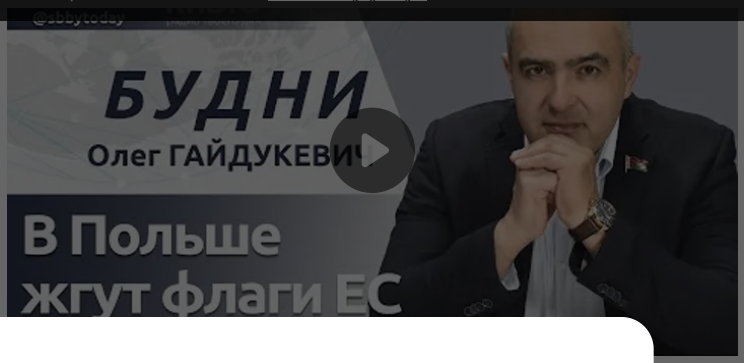

Союз Славянских Ценностей
20 дек 2021

Артем Свиридов – заместитель директора Института социально-гуманитарного образования БГЭУ рассказал о том, что для польской элиты характерно оправдывание любых средств ради достижения цели.



Для польской элиты характерно оправдывание любых средств ради дости…
124 просмотра

Полная запись Артем Свиридов – заместитель директора Института социально-гуманитарного образования БГЭУ. В эфире «Альфа Радио» и «СБ ТВ» обсудим темы:

- Убийства на польской границе
- Магазин "Первый" с мерчем от президента открылся в Минске
- Ожидания беженцев

Нет комментариев

Для того чтобы оставить комментарий, войдите или зарегистрируйтесь

реклама
СОБЕРИ ТР
ИГРАТЬ



Союз Славянских Ценностей

Присоединяйтесь — мы покажем вам много интересного
Присоединяйтесь к ОК, чтобы подписаться на группу и комментировать публикации.
Войти
Зарегистрироваться

Мы используем cookie-файлы, чтобы улучшить свой сервис для вас.
Вы можете принять их или настроить их самостоятельно. Больше информации

Союз Славянских Ценностей
добавлена сегодня в 09:05

#Дата #доброеутро #Россия #море ...

Союз Славянских Ценностей
20 дек 2021

Артем Свиридов – заместитель директора Института социально-гуманитарного образования БГЭУ рассказал о том, что для польской элиты характерно оправдывание любых средств ради достижения цели.



Для польской элиты характерно оправдывание любых средств ради дости…
124 просмотра

Полная запись Артем Свиридов – заместитель директора Института социально-гуманитарного образования БГЭУ. В эфире «Альфа Радио» и «СБ ТВ» обсудим темы:

- Убийства на польской границе
- Магазин "Первый" с мерчем от президента открылся в Минске
- Ожидания беженцев

Нет комментариев

Для того чтобы оставить комментарий, войдите или зарегистрируйтесь

реклама
СОБЕРИ ТР
ИГРАТЬ

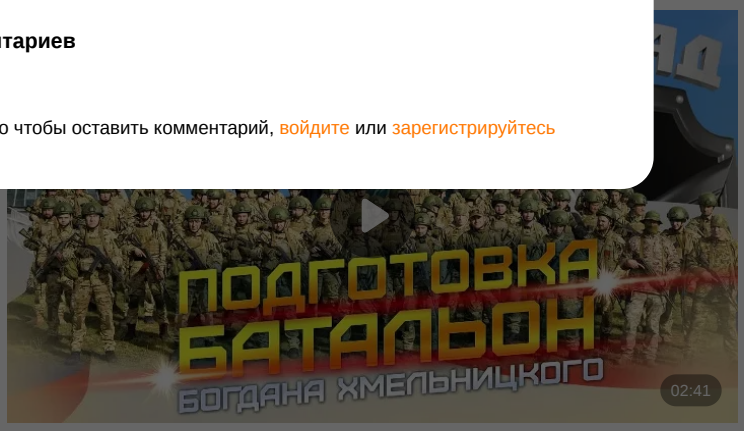

Подготовка бойцов батальона имени Богдана Хмельницкого ОБТФ "Каска…
210 просмотров

Присоединяйтесь — мы покажем вам много интересного
Присоединяйтесь к ОК, чтобы подписаться на группу и комментировать публикации.
Войти
Зарегистрироваться

Мы используем cookie-файлы, чтобы улучшить свой сервис для вас.
Вы можете принять их или настроить их самостоятельно. Больше информации

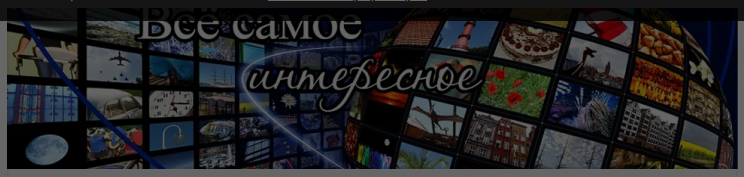

Союз Славянских Ценностей
За единство народов, мир и процветание наших стран, против нацизма, фашизма, искажения истор…
13К участников
Вступить

Союз Славянских Ценностей
20 дек 2021

Артем Свиридов – заместитель директора Института социально-гуманитарного образования БГЭУ рассказал о том, что для польской элиты характерно оправдывание любых средств ради достижения цели.



Для польской элиты характерно оправдывание любых средств ради дости…
124 просмотра

Полная запись Артем Свиридов – заместитель директора Института социально-гуманитарного образования БГЭУ. В эфире «Альфа Радио» и «СБ ТВ» обсудим темы:

- Убийства на польской границе
- Магазин "Первый" с мерчем от президента открылся в Минске
- Ожидания беженцев

Нет комментариев

Для того чтобы оставить комментарий, войдите или зарегистрируйтесь

реклама
СОБЕРИ ТР
ИГРАТЬ

Комментарии 0 | 11 | Класс! 12

Союз Славянских Ценностей
добавлена сегодня в 00:04

#Россия …

Присоединяйтесь — мы покажем вам много интересного
Присоединяйтесь к ОК, чтобы подписаться на группу и комментировать публикации.
Войти
Зарегистрироваться

Мы используем cookie-файлы, чтобы улучшить свой сервис для вас.
Вы можете принять их или настроить их самостоятельно. Больше информации



Союз Славянских Ценностей
20 дек 2021

Артем Свиридов – заместитель директора Института социально-гуманитарного образования БГЭУ рассказал о том, что для польской элиты характерно оправдывание любых средств ради достижения цели.



Для польской элиты характерно оправдывание любых средств ради дости…
124 просмотра

Полная запись Артем Свиридов – заместитель директора Института социально-гуманитарного образования БГЭУ. В эфире «Альфа Радио» и «СБ ТВ» обсудим темы:

- Убийства на польской границе
- Магазин "Первый" с мерчем от президента открылся в Минске
- Ожидания беженцев

Нет комментариев

Для того чтобы оставить комментарий, войдите или зарегистрируйтесь





Анапа (Витязево) НЕВЕРОЯТНЫЙ Закат! 12.11.2023
501 просмотр

Показать еще

6 классов

Присоединяйтесь — мы покажем вам много интересного
Присоединяйтесь к ОК, чтобы подписаться на группу и комментировать публикации.
Войти
Зарегистрироваться

Мы используем cookie-файлы, чтобы улучшить свой сервис для вас.
Вы можете принять их или настроить их самостоятельно. Больше информации

#Россия #Украина #страна404 ...

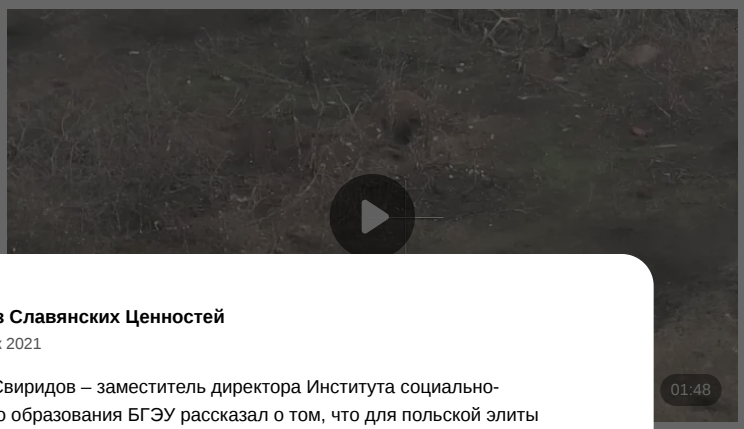

реклама
СОБЕРИ ТР
ИГРАТЬ

Союз Славянских Ценностей
20 дек 2021

Артем Свиридов – заместитель директора Института социально-гуманитарного образования БГЭУ рассказал о том, что для польской элиты характерно оправдывание любых средств ради достижения цели.



Для польской элиты характерно оправдывание любых средств ради дости…
124 просмотра

Полная запись Артем Свиридов – заместитель директора Института социально-гуманитарного образования БГЭУ. В эфире «Альфа Радио» и «СБ ТВ» обсудим темы:

- Убийства на польской границе
- Магазин "Первый" с мерчем от президента открылся в Минске
- Ожидания беженцев

Нет комментариев

Для того чтобы оставить комментарий, войдите или зарегистрируйтесь

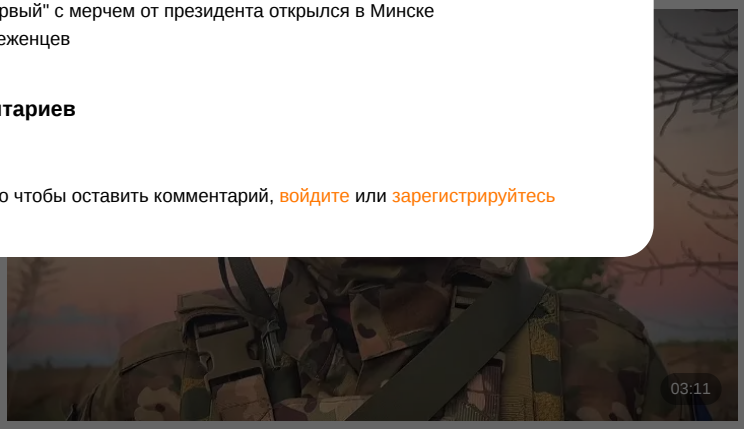

На связи бойцы отряда «Камертон»
520 просмотров



Присоединяйтесь — мы покажем вам много интересного
Присоединяйтесь к ОК, чтобы подписаться на группу и комментировать публикации.
Войти
Зарегистрироваться

Мы используем cookie-файлы, чтобы улучшить свой сервис для вас.
Вы можете принять их или настроить их самостоятельно. Больше информации

13К участников

Комментарии 1 | 13 | Класс! 27

Союз Славянских Ценностей
добавлена вчера в 23:40

#США ...



Союз Славянских Ценностей
20 дек 2021

Артем Свиридов – заместитель директора Института социально-гуманитарного образования БГЭУ рассказал о том, что для польской элиты характерно оправдывание любых средств ради достижения цели.



Для польской элиты характерно оправдывание любых средств ради дости…
124 просмотра

Полная запись Артем Свиридов – заместитель директора Института социально-гуманитарного образования БГЭУ. В эфире «Альфа Радио» и «СБ ТВ» обсудим темы:

- Убийства на польской границе
- Магазин "Первый" с мерчем от президента открылся в Минске
- Ожидания беженцев

Нет комментариев

Для того чтобы оставить комментарий, войдите или зарегистрируйтесь

реклама
СОБЕРИ ТР
ИГРАТЬ

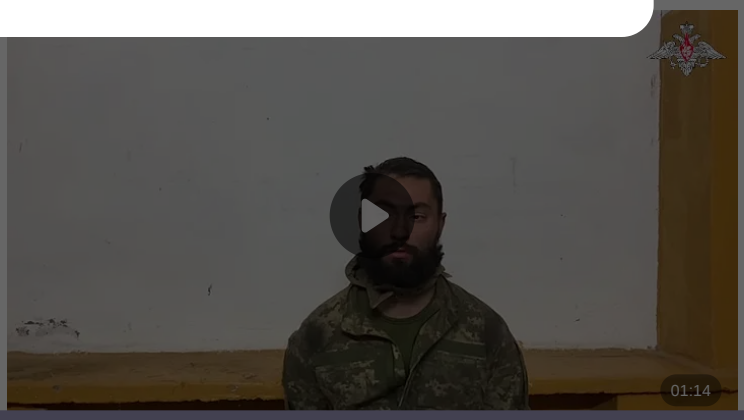

Присоединяйтесь — мы покажем вам много интересного
Присоединяйтесь к ОК, чтобы подписаться на группу и комментировать публикации.
Войти
Зарегистрироваться

Мы используем cookie-файлы, чтобы улучшить свой сервис для вас.
Вы можете принять их или настроить их самостоятельно. Больше информации

Союз Славянских Ценностей
добавлена вчера в 23:11

#Турция ...

Союз Славянских Ценностей
20 дек 2021

Артем Свиридов – заместитель директора Института социально-гуманитарного образования БГЭУ рассказал о том, что для польской элиты характерно оправдывание любых средств ради достижения цели.



Для польской элиты характерно оправдывание любых средств ради дости…
124 просмотра

Полная запись Артем Свиридов – заместитель директора Института социально-гуманитарного образования БГЭУ. В эфире «Альфа Радио» и «СБ ТВ» обсудим темы:

- Убийства на польской границе
- Магазин "Первый" с мерчем от президента открылся в Минске
- Ожидания беженцев

Нет комментариев

Для того чтобы оставить комментарий, войдите или зарегистрируйтесь

реклама
СОБЕРИ ТР
ИГРАТЬ

Присоединяйтесь — мы покажем вам много интересного
Присоединяйтесь к ОК, чтобы подписаться на группу и комментировать публикации.
Войти Зарегистрироваться