Поддержи "Весну" на PATREON

Блогерку Ольгу Токарчук приговорили к полутора годам колонии

20.12.2021 **Тэги**: суды, уголовное преследование, политзаключенные



Суд Заводского района Минска в понедельник, 20 декабря, вынес приговор политической заключенной — блогерке Ольге Токарчук. Ее обвинили сразу по трем статьям Уголовного кодекса: в организации и подготовке действий, грубо нарушающих общественный порядок, либо активном участии в них (ч.1 ст 342 УК), клевете (ст. 188 УК) и оскорблении судьи в связи с исполнением правосудия (ст. 391 УК).

Дело рассматривала судья **Елена Капцевич**.

Ольгу Токарчук задерживали несколько раз после президентских выборов 2020 года. 19 мая 2021 года в квартиру, где она живет с мужем и двумя несовершеннолетними детьми, пришли с обыском. На тот момент она уже была в статусе подозреваемой по двум статьям Уголовного кодекса (оскорбление судьи и клевета в отношении сотрудника избирательной комиссии — **ч. 1 ст. 391** и ст. **188 УК**). После последнего задержания Ольге добавили новое обвинение: организация и подготовка действий, грубо нарушающих общественный порядок, или активное участие в них (**ч. 1 ст. 342** статья УК).

Она была заключена под стражу до суда и удерживалась сначала в тюрьме в Жодино, затем в СИЗО №1 Минска.

Блогерка обвинялась в участии в массовых акциях протеста 30 августа, 20 сентября и 1 ноября 2020 года, а также в изготовлении и размещении видеоролика, *"который содержит лживые, не соответствующие действительности и порочащие сведения в отношении социального педагога одной из гимназий в Брестской области, и в оскорблениях в адрес судьи суда Первомайского района Минска"*.



В Минске начался суд над известной блогеркой Ольгой Токарчук

Суд Заводского района Минска 16 декабря начал рассмотрение уголовного дела политической заключенной блогерки Ольги Токарчук. Ее обвиняют сразу по трем статьям Уголовного кодекса: в организации и подготовке действий, грубо нарушающих общественный порядок, либо активном участии в них (ч.1 ст. 342 УК), клевете (ст. 188 УК) и оскорблении судьи в связи с исполнением им правосудия (ст. 391 УК).

На первое судебное заседание, за исключением двух человек, попасть никто не смог.

20 декабря судья Капцевич огласила приговор: **лишение свободы сроком на один год и 6 месяцев в колонии общего режима**.

Твитнуть



СВОБОДА МИРНЫХ СОБРАНИЙ

Строителя осудили на "домашнюю химию" за участие в Марше

Заявление правозащитников Беларуси о признании девяти политических заключённых

Бобруйчанина будут судить за "публичные призывы к организации митинга". Рассказываем, что это за статья

"Не менее 100 000 человек укрылись за границей". Вышел доклад УВКПЧ ООН о ситуации в Беларуси (документ)

ПЕНИТЕНЦИАРНАЯ СИСТЕМА

Политзаключённого Вадима Гурмана, имеющего серьёзные проблемы со зрением, пытают в горецкой колонии

"Это была отдушина — встретить своего однодумца", — бывшие политзаключённые про этап в одном вагоне

"КГБ думал, что мы ботоферма", — бывшая политзаключённая по "делу Зельцера"

В СИЗО-1 существует "пресс-хата"? Собрали свидетельства бывших заключённых

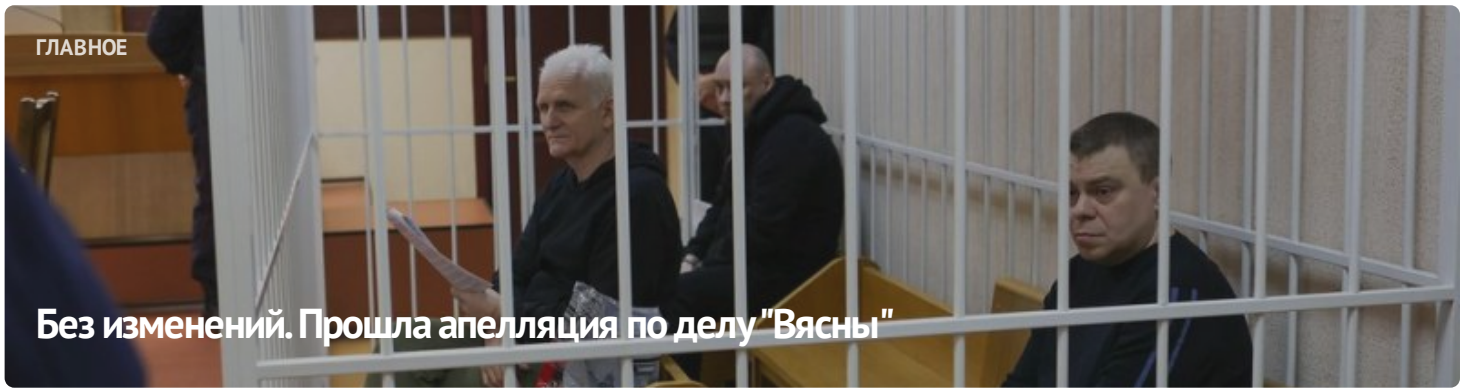



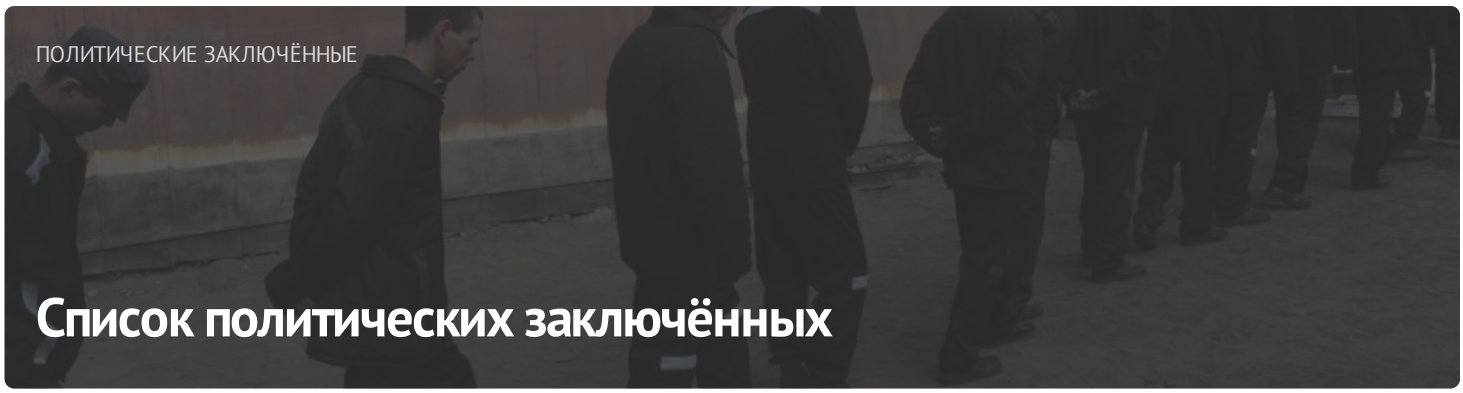

ПОСЛЕДНИЕ НОВОСТИ

Заявление правозащитников о признании 11 политических заключённых

Старейшину баптистской церки "Новая Земля" Андрея Мамойко и его жену Веру осудили на "домашнюю химию"

Строителя осудили на "домашнюю химию" за участие в Марше

Шесть европейских парламентариев стали "крёстными" для беларусских политзаключённых

До 20 лет колонии: фигурантам "дела Nexta" запросили сроки

Задержание футбольного фаната, новый "террорист": хроника преследования 21 апреля (дополнено)

Бывшего участкового осудили на 6 лет колонии по делу "Чёрной книги Беларуси"

"Не хотелось, чтобы кто-то попадал туда". Экс-политзаключённый Александр Бобко рассказал про преследование по "делу тюков"

МОНИТОРИНГ НАРУШЕНИЙ

Ситуация с правами человека в Беларуси. Март 2023

ИЗБИРАТЕЛЬНАЯ КАМПАНИЯ

Референдум 2022



ИЗДАНИЯ

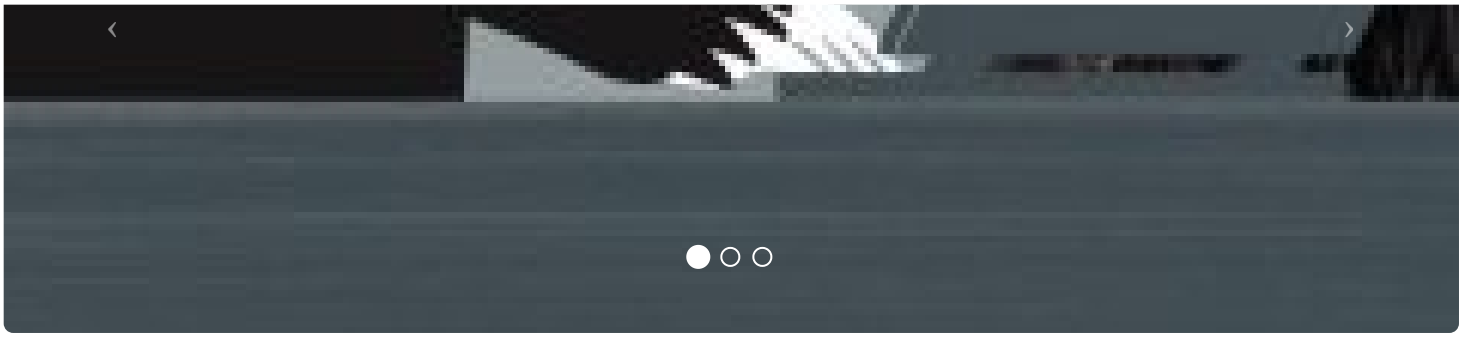

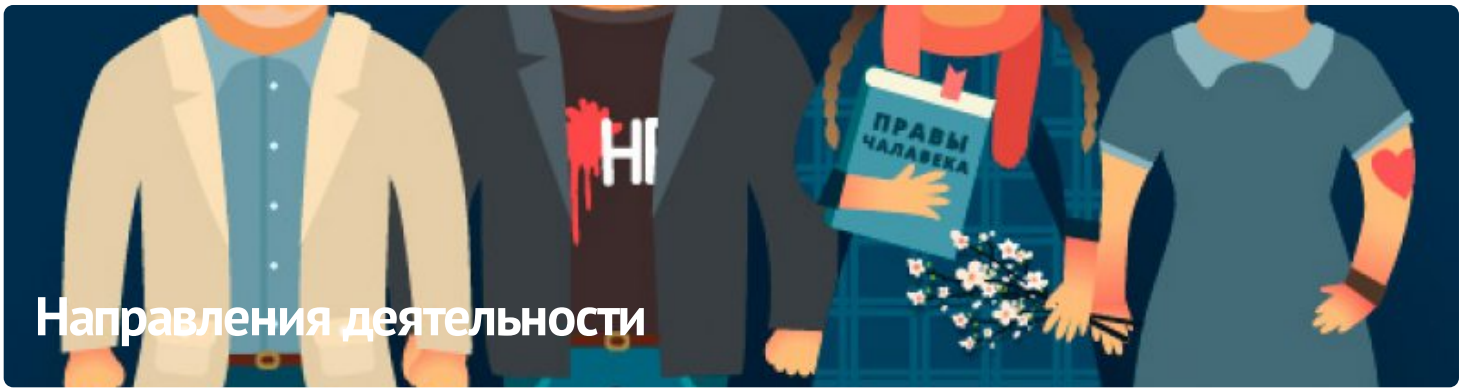

ПАРТНЁРСТВО

РАЦЫЯ

kamunikat
Беларуская інтэрнэт-бібліятэка

ВЫТОКІ

ADC memorial
Anti-Discrimination Centre

Московская Хельсинкская группа

AMNESTY INTERNATIONAL

ЧЛЕНСТВО

ENEMO

HUMAN RIGHTS HOUSE NETWORK

fidh

МІЖНАРОДНЫ КАМІТЭТ ПА РАССЛЕДАВАННІ КАТАВАННЯЎ У БЕЛАРУСІ

Беларуская асацыяцыя журналістаў
baj.by

VOICE OF BELARUS

E-mail: viasna@spring96.org | При использовании материалов активная ссылка на сайт обязательна | RSS

CC BY