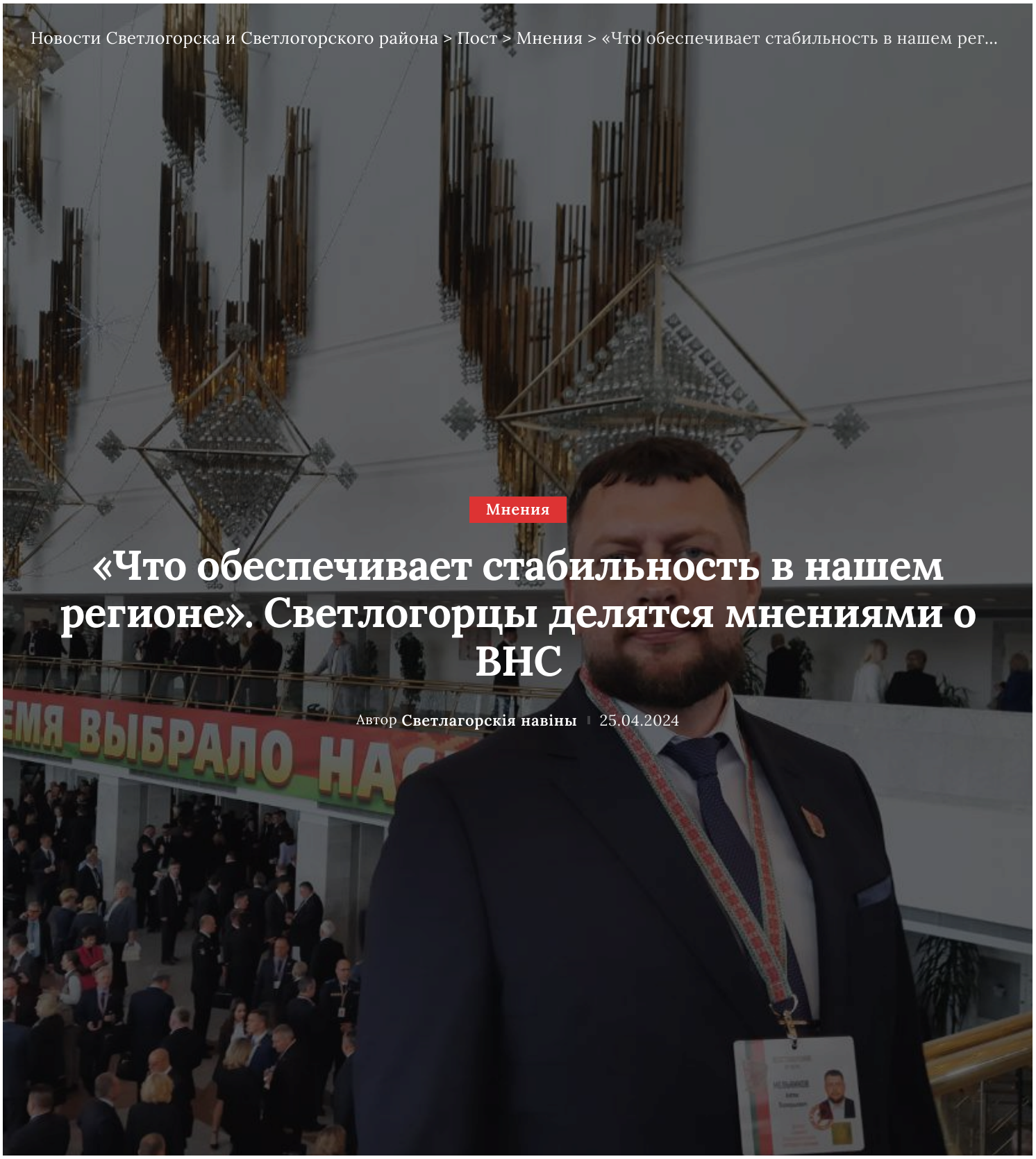

Мнения

«Что обеспечивает стабильность в нашем регионе». Светлогорцы делятся мнениями о ВНС

Автор **Светлагорскія навіны** 25.04.2024

Антон Мельников, мастер буровой Светлогорского УБР РУП «ПО «Белоруснефть», депутат Боровиковского сельского Совета депутатов:



Фото участников

– Прозрачность информационного пространства в нашей стране дает каждому из нас возможность самостоятельно оценить отношение к белорусскому государству. Что мы видим? У нас есть друзья в лице России, Китая и ряда других дружественных стран. Мы взаимодействуем по многим направлениям, не только экономическим или социально-культурным. Немало усилий прилагается на уровне военного сотрудничества и по линии национальной безопасности, что обеспечивает стабильность в нашем регионе и служит фактором сдерживания для сил противника.

Последние новости



Член Совета Республики Екатерина Зенкевич приняла участие в прямой телефонной линии

Официальн

08.10.2024



С 8 октяб начнут включат отоплени квартира светлого в

Местное самоуправл

08.10.202



Областн ые «Дажын кі-2024» пройдут в Корме 12 октября

В Беларуси

08.10.2024

С другой стороны, в отношении Беларуси мы видим агрессивную политику западной коалиции стран. Уже не стесняясь, они демонстрируют свою неприязнь политики, проводимой государством. Некоторые заявляют претензии на территории, рисуют карты присоединения наших областей к своим землям. Это неприемлемо с точки зрения международного права и простого человеческого восприятия мира. Как сказал белорусский Президент? «Мы ни у кого не просим земли, мы ни у кого ничего не требуем. Мы хотим жить на своей земле. Наш народ белорусский выстрадал это право, и мы его отдать никому не позволим». В этом, на мой взгляд, и заключается главная мысль национальной безопасности Беларуси.

ПОДЕЛИТЬСЯ

ПРЕДЫДУЩАЯ СТАТЬЯ



В Светлогорске в канун Дня Победы поздравляют ветеранов и участников Великой Отечественной войны

СЛЕДУЮЩАЯ СТАТЬЯ

«Прорабатываем вопрос национальной безопасности». Светлогорцы делятся мнениями о ВНС



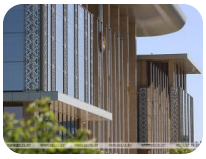

В Беларуси разрешил и применять физическую силу и спецсредства в отношении различных видов беспилотников

Официальн

08.10.2024

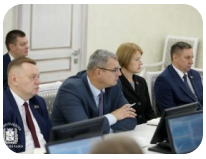

Член Совета Республики Екатерина Зенкевич приняла участие в заседании Гомельского облисполкома

Официальн

07.10.202

С 7 октября в Светлогорске проводится специал



ьная программа «Детство без насилия»

Службы сообщают

07.10.2024



Коллектив ВМУ передал СУБР четыре буровые установк

Производст

07.10.202



По улице Батова в Светлогорске продолжается ремонт домов

Службы сообщают

07.10.2024



7 октября стартует республиканская кампания «Молодежь за безопасность!»

Молодежь.

07.10.202



Специальное комплексное мероприятие «Арсенал» пройдет в Гомельской области с 7 октября

Службы сообщают

07.10.2024

Вам также может понравиться



Без двойных стандартов

Автор **Павел Лисицкий** | 05.10.2024



Житель Светлогорска пожаловался на состояние пешеходной дорожки в поселке Нефтяников

Автор **Андрей Силивончик** | 04.10.2024



Мнения

Светлогорцы делятся мнениями о патриотическом форуме

Автор **Светлагорскія навіны** | 17.09.2024



Мнения

Возвращение в родную гавань

Автор **Павел Лисицкий** | 17.09.2024



Мнения

Члены Молодежного парламента Светлогорска делятся мнениями о фильме «Культурный код»

Автор Алина Гусаченко | 13.09.2024



Фотофакт: картофельные «выкрутасы»

Автор **Людмила Ярец** | 12.09.2024

Загрузить еще

2024 © Редакция газеты «Светлагорскія навіны»
Регистрационное свидетельство №1152. Выдано 04.02.2010 Министерством информации Республики Беларусь
УНП 400019789