17.01.2024 / 17:21

Сілавікі прыйшлі ў Цэнтрвыбаркам

У рамках падрыхтоўкі да адзінага дня галасавання, які мае прайсці 25 лютага, Цэнтральную выбарчую камісію 17 студзеня наведалі адны з галоўных актараў выбарчага працэсу па-беларуску — прадстаўнікі сілавых структур.



Не ўсе сілавікі, якія прыйшлі на сустрэчу з Карпенкам, былі гатовыя свяціць свае твары

Прэс-служба ЦВК паведаміла, што на сустрэчы са старшынёй ЦВК Ігарам Карпенкам афіцэры ўнутраных войскаў і органаў пагранічнай службы абмеркавалі парадак арганізацыі галасавання грамадзян, якія праходзяць тэрміновую вайсковую службу і службу па кантракце.

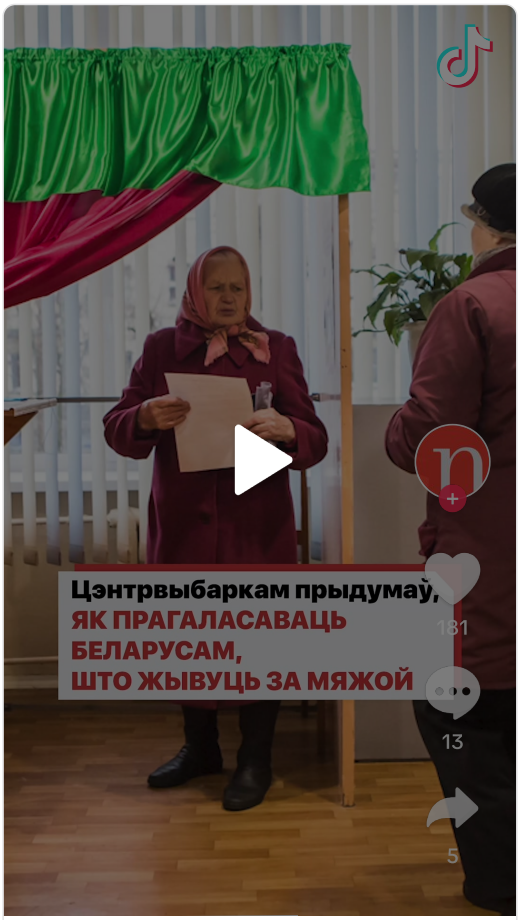

Чытайце таксама:

[«Адукацыя церпіць сапраўдны крах і банкруцтва». Перад выбарамі ў БДУ ідзе новая хваля рэпрэсій супраць выкладчыкаў]

[Прарасійскі кандыдат, які не сабраў патрэбныя подпісы, апублікаваў крык душы: «Гэта што, бл*дзь, выбары?»]

[Адзін дэпутат ішоў на перавыбары — а ў выніку не данёс паперы да выбарчай камісіі]

Nashaniva.com

ЧЫТАЙЦЕ ЯШЧЭ

У Літве прапанавалі пазбаўляць дазволаў на жыхарства беларусаў, якія часцей чым раз на месяц ездзяць на радзіму

У пашпарты Новай Беларусі закралася прыкрая памылка

Сілавікі затрымалі дзвюх супрацоўніц МТБанка

«Вярнулася з Вільні, і назаўтра прыйшлі з КДБ». Гісторыя 73-гадовай мамы Іллі Міронава, якой на старасці гадоў прыйшлося ўцякаць за мяжу 1