«Вясна» — экстремистское формирование.
Что нужно знать?

Поддержи "Весну" на PATREON

Бывшего командира МЧС приговорили к 1,5 годам колонии за лайк под комментарием

12.08.2022 **Тэги**: общество, суды, уголовное преследование



12 августа 2022 года политзаключенному Александру Курганскому присудили 1,5 года лишения свободы в колонии общего режима. В соответствии с решением судьи Гродненского областного суда Александра Козела, он также должен выплатить 50 базовых величин штрафа (1600 рублей).

Известно, что гособвинитель просил наказать политзаключенного **четырьмя годами лишения свободы в колонии в условиях общего режима**.

Основанием для задержания Александра стал лайк, который мужчина поставил на комментарий другого человека в посте с обсуждением перестрелки между айтишником Андреем Зельцером и сотрудником КГБ Дмитрием Федосюком. Об этом мужчина рассказывал на "покаянном"

видео. Мужской голос в кадре заставлял Александра зачитать комментарий, который якобы понравился задержанному, затем Курганский извинялся на камеру за свой лайк.

Александр Курганский был признан виновным по **ст. 369 Уголовного кодекса** (Оскорбление представителя власти) и **ч. 1 ст. 130 Уголовного кодекса** (Разжигание социальной вражды или розни). 28 июня 2022 г. КГБ внес Александра в список лиц, "причастных к террористической деятельности".

Известно, что Александр Курганский больше 15 лет проработал в МЧС. Перед задержанием был командиром отделения в части № 7 в Гродно. После задержания его **уволили и обязали выплатить семь тысяч рублей по контракту**.

Опубликовать



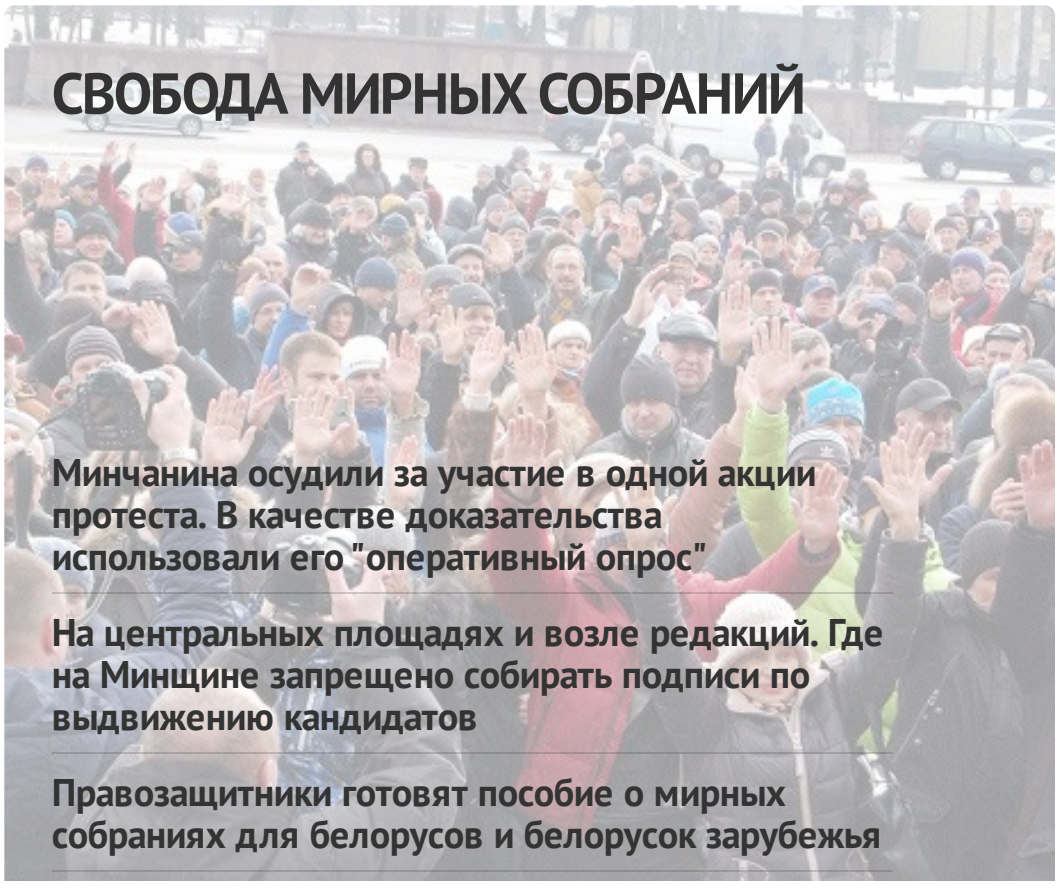

Политзаключенную уроженку Украины осудили по "делу хороводов" в Бресте

ПЕНИТЕНЦИАРНАЯ СИСТЕМА

Обзор новостей политзаключённых с 5 по 13 декабря

"Человек выговаривает тебе все свои страхи". Как оказывают медицинскую и психологическую помощь приговорённым к смертной казни

"Пустился в слэм под "Груз", а в голове — воспоминания о неделе в холодном ШИЗО..."Большое интервью с экс-следователем, осужденным по "делу хороводов"

У онкобольного политзаключенного прогрессирует болезнь. Он проходит курсы химиотерапии в тюремной больнице

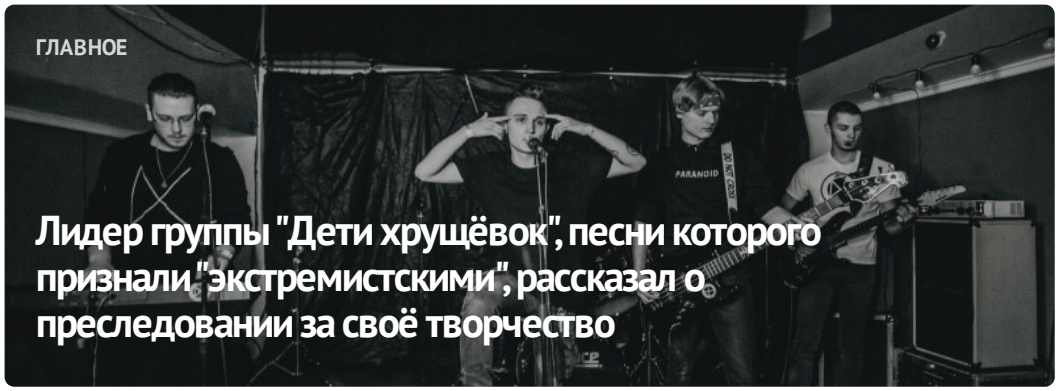

ГЛАВНОЕ

Лидер группы "Дети хрущёвок", песни которого признали "экстремистскими", рассказал о преследовании за своё творчество







ПОСЛЕДНИЕ НОВОСТИ

Как бывшие политзаключенные после освобождения отстаивают права заключенных

"Сегодня это единственный оставшийся безопасный способ взаимодействия с властью". Правозащитники рассказывают про право на голосование

Места, запрещённые для пикетирования: в Барановичах — проблемно и лайт-режим на районе

Как готовятся к единому дню голосования на Щучинщине?

Уголовное дело против сотрудников телеканала, ликвидация литовского клуба: хроника преследования 13-14 декабря

Обзор новостей политзаключённых с 5 по 13 декабря

За "балабола" в адрес Лукашенко в "чате Бородача" – один год

МОНИТОРИНГ НАРУШЕНИЙ

Ситуация с правами человека в Беларуси. Ноябрь 2023







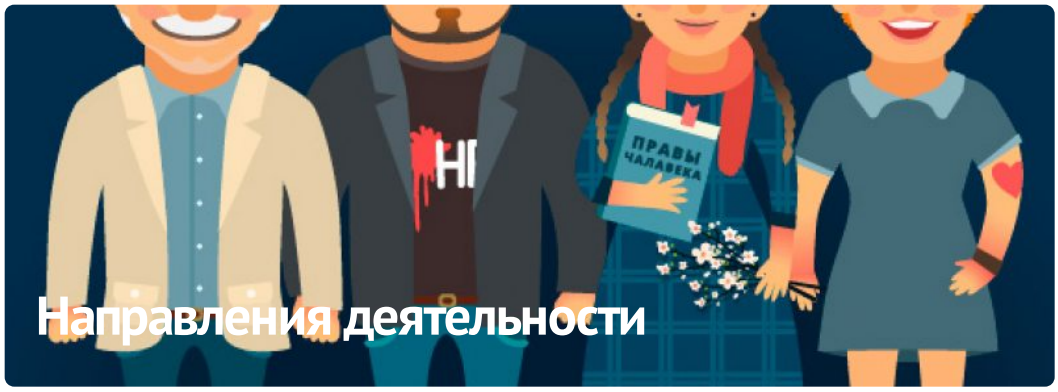

ПАРТНЁРСТВО

РАЦЫЯ

kamunikat
Беларуская інтэрнэт-бібліятэка

ВЫТОКІ

ЧЛЕНСТВО

ENEMO

HUMAN RIGHTS HOUSE NETWORK

fidh













E-mail: viasna@spring96.org | При использовании материалов активная ссылка на сайт обязательна | RSS

