Палітзняволенаму Дзмітрыю Івашкову суд прысудзіў выплаціць 9 тыс. маральнай кампенсацыі міліцыянту, які яго затрымліваў (+фота)

30.07.2021



Скрыншот з відэа затрымання

Такое рашэнне прыняла суддзя **Парадзіна** (пракурорка **Цымбалова**) суду Гомельскага раёну. Па версіі абвінавачання, летась 6 жніўня ў пас. Краснае падчас затрымання ў хаце сваіх бацькоў Дзмітрый Івашкоў, калі спрабаваў уцячы ад міліцыянтаў, моцна адштурхнуў начальніка АУСу Навабеліцкага раёну **Васіля Краўцова** і той пашкодзіў калена.

Сведкі па справе – калегі пацярпелага **Дзмітрый Воўчак**, **Рустам Цітоў** і кіроўца **Аляксандр Юдзенкоў**.

Акалічнасцямі гэтай справы падзялілася з рэдакцыяй сайта "Гомельская вясна" сястра Дзмітрыя Алена.

"Суд по административному процессу в отношении Димы проходил 14 июня 2021 в суде Центрального района в 14:30. Длился около трех часов. На следующий день 15 июня 2021 судья огласила решение не в нашу пользу. Родители приехали на суд к 10:00 и опоздали, так как судебный процесс начали в 9:40 и быстро все закончили. О судебном решении им сообщила дежурная и сказала, что приговор вынесли такой, как запросил прокурор, то есть Диму обязали выплатить компенсацию «потерпевшему» милиционеру 9 тыс. бел. руб. Еще были судебные издержки 400 руб., но их типа выплачивать не нужно. И это несмотря на то, что у милиционера изначально не было с собой документов, подтверждающих, что он пострадал, и по этой причине судебное заседание перенесли (первое заседание было 31 мая 2021). На следующее заседание он все-таки принес документы, причем задержание Димы было 6 августа 2020, а документы с проведением экспертизы по состоянию потерпевшего - за октябрь 2020.

Все свидетели путались в показаниях, говорили, что ехали мимо и пересеклись случайно: одни якобы ехали на профилактическую беседу с Димой о том, чтобы Дима не принимал участие в митингах, а другие якобы ехали мимо, увидели своих коллег и остановились, чтобы у них узнать, что происходит. В реальности все они караулили Диму у ворот дома наших родителей и, как только ворота открылись, они заскочили на дворовую территорию. Также все они говорят, что, проникнув на территорию, они представились и назвали причину, по которой они приехали, но в суде было представлено видео, которое снимал Дима, где четко видно и слышно, что никто из вышеперечисленных лиц не представлялся, хотя папа у них спрашивал об этом несколько раз, и причину своего приезда толком назвать не могли. Изначально они вообще говорили, что пришли папину машину посмотреть, папа им предложил ключи от машины и сказал, что они могут забрать ее, но им она уже была не нужна, и они просто начали подступать ближе к Диме, пытаясь его окружить (все это есть на видео). Судья этот факт проигнорировала.

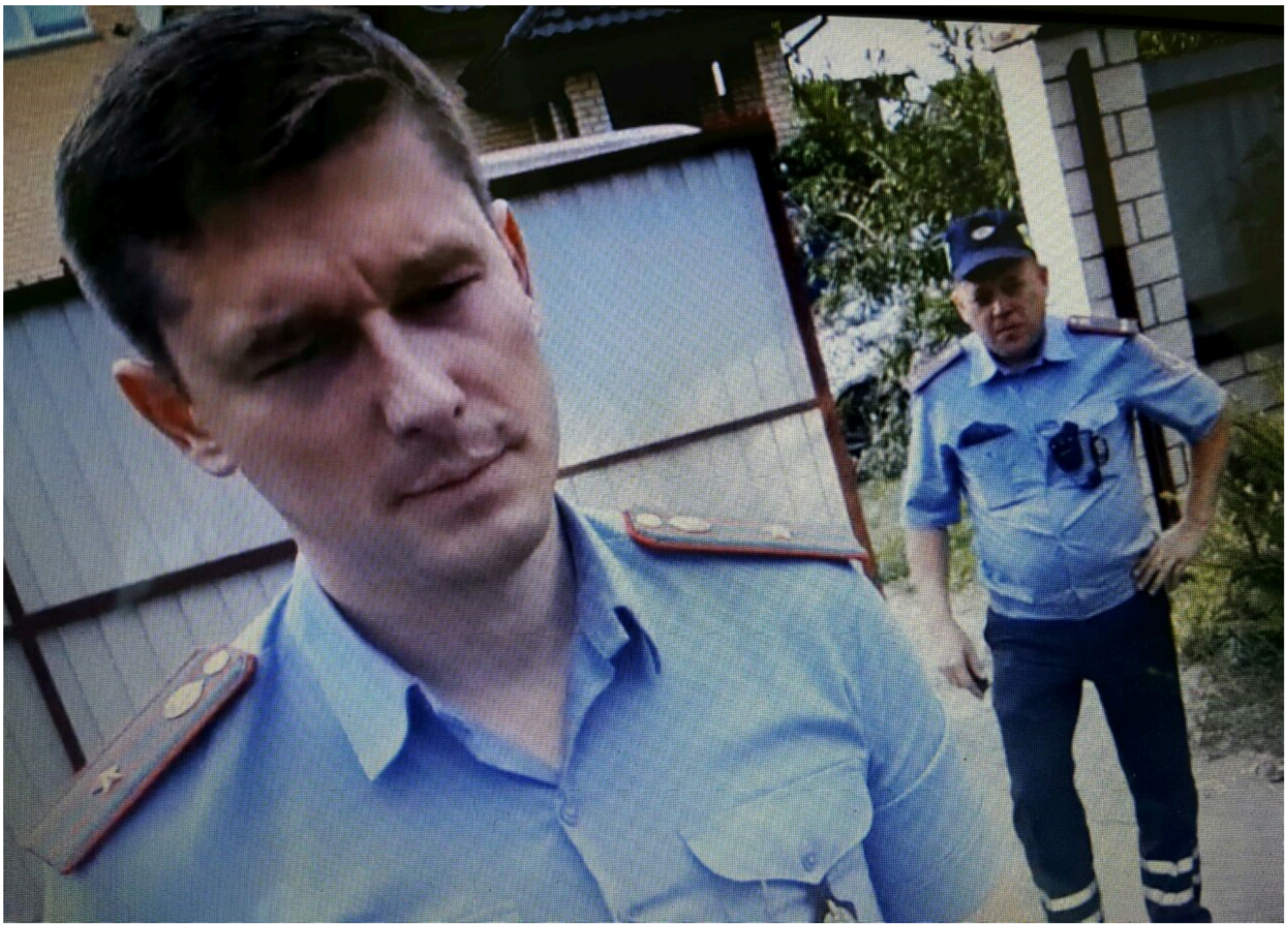

Потерпевший говорит, что Дима, когда убегал, толкнул его и тот якобы отлетел и сильно повредил коленную чашечку. Но папа говорит, что на эти «кувыркания», о которых рассказывает «потерпевший», даже времени не было, все произошло мгновенно, буквально в считанные секунды: милиционер выскочил из машины (был одет в гражданку и сидел в машине в конце улицы), положил Диму лицом в щебень, подлетели еще пара милиционеров, затолкали Диму в машину и вместе с ним быстро уехали. Это также можно определить по видео, которое снято было из соседнего дома. Диму на этом видео видно только в начале, также видны родители и милиция в нашем дворе, потом Дима уже за домом, милиция бежит за ним, затем через секунду бегут назад на улицу,

видят, что Диму уже взяли, потому что они заскакивают в свою машину, которая стоит возле ворот, и быстро уезжают. Это все буквально пару секунд длится, и для этого «потерпевшего» времени даже не было на те «кувыркания», о которых он в суде заявил. По итогу «Белгосстрах» милиционеру этому выплатил по страховке денежную сумму. Потом страховая компания потребовала эти деньги с РОВД, а РОВД решил взыскать эти деньги с Димы. Но все это очень странно. Что за страховая компания платит деньги по страховому случаю, а потом пытается взыскать эти деньги обратно? В чем смысл такой страховки тогда? Бред какой-то. Такое вообще возможно?

А в реальности наша семья уверена, что потерпевшим был Дима, причем конкретно, но ему почему-то никаких компенсаций за причиненный вред здоровью никто не выплачивал, хотя и доказательства все были у адвоката на руках.

Димину справку о его состоянии, в котором он был доставлен в больницу скорой помощи, мои фото и видео его травм были приложены к делу, но на них судья также никак не отреагировала.

Выписка из Диминой справки: ***диагноз*** *- резаные раны левого бедра, голени, кисти. Ссадины левой височной области, правого локтевого сустава, грудной клетки с обеих сторон.*

(У асабістай размове з аўтарам гэтага матэрыялу ў верасні мінулага году Дзмітрый Івашкоў сказаў, што атрымаў рэзаную рану правага сцягна і голені калі ён пералазіў праз агароджу, а міліцыянт Воўчак цягнуў яго за нагу і ён зачапіўся за востры край металапрофілю і такім чынам траўмаваў нагу. Дзмітрый спрабаваў уцячы і пазбегнуць, на яго думку, незаконнага затрымання - ад аўт.)

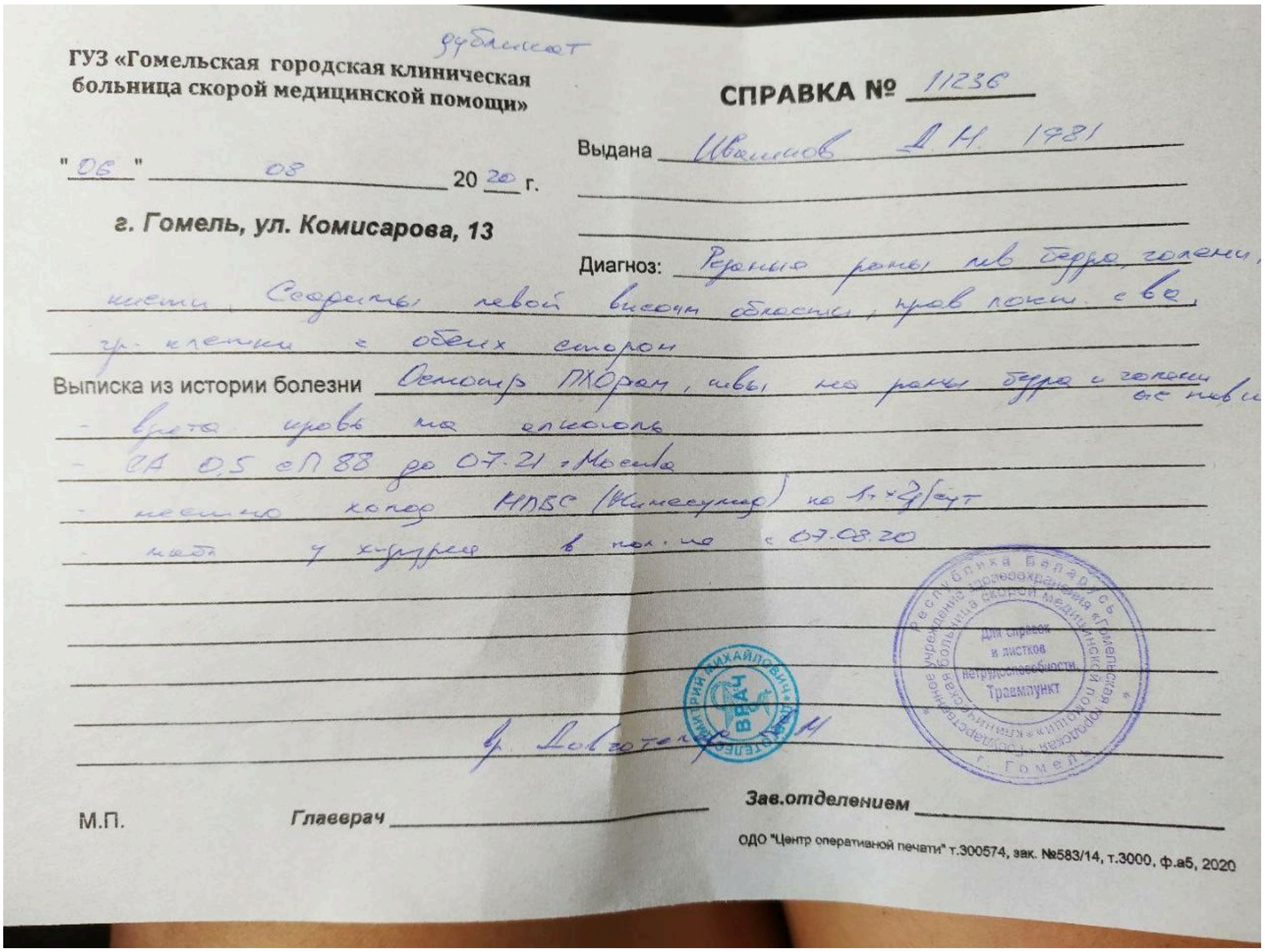

ГУЗ «Гомельская городская клиническая больница скорой медицинской помощи»

г. Гомель, ул. Комисарова, 13

СПРАВКА № 11236

"06" 08 2020 г.

Выдана Иванов Д.Н. 1981

Диагноз: Резаные раны лв бедра, голени, кисти. Ссадины левой височн области, прав локт. с-ва, гр. клетки с обеих сторон

Выписка из истории болезни Осмотр ПХОран, нвы на раны бедра и голени не нвы - взята кровь на алкоголь - СА 0,5 сП 88 до 07.21 - Москва - местно холод НПБС (Жилкомунтр) на 1 ч 2/сут - нейт у хирурга в пол. но с 07.08.20

Для справок и листков нетрудоспособности. Травмпункт

Главврач

Зав.отделением

М.П.

ОДО "Центр оперативной печати" т.300574, зак. №583/14, т.3000, ф.а5, 2020

У Димы после задержания в милицейской машине было очень сильное кровотечение, серьезные раны. Кровью был залит весь пол в машине, текло ручьем. Диму милиция привезла в РОВД в таком состоянии. Им вероятно руководство сказало, что-то типа «зачем вы сюда его привезли, нам тут трупы не нужны на участке, не хватало еще, чтобы он тут откинулся, потом проблем не оберешься, везите его в больницу». И вот только после этого милиция решила оказать помощь человеку, который находился в таком состоянии, а ведь исход мог быть более плачевным. Они доставили его в БСП, где ему и была оказана медицинская помощь.

Мы его нашли уже, когда он сидел в коридоре перевязанный под конвоем и ждал выписку. Зрелище было конечно ужасное. Были следы крови повсюду на полу, засохшая кровь на теле, песок в волосах, на лице, он был в одном носке, так как второй был пропитан кровью (его можно было выжимать), поэтому его сняли.



Дзмітрый Івашкоў

После этого Диму увезли в Новобелицкий РОВД на ст. Разина, мы приехали туда следом. Там его допрашивали, нас в здание не пускали, мы до ночи стояли на улице, а Диму в это время втихую вывезли, но нам об этом сказали только через час. И это при том, что мы там под дверью ждали с трехлетним ребенком на руках. Куда Диму увезли – конечно не сказали, мы его потом только в ИВС нашли на следующий день. Его, кстати, в тот день тайно судили, а когда мы пытались узнать о суде, то нас дезинформировали постоянно и отправляли по кругу из одного места в другое.

В Гомельском ИВС Диме медицинская помощь не оказывалась. Медикаменты и бинты, что я приносила, не взяли, пояснив это тем, что у них все есть и помощь пострадавшему будет оказана. В результате того, что рана не обрабатывалась, а перевязки не делались, хотя Дима постоянно просил позвать врача или дать что-то для обработки ран, нога опухла и началось сильное

нагноение. Благо, что перед самыми выборами всех из Гомельского ИВС перевели в Брагин (места освобождали, видимо, для нового поступления, знали, к чему готовиться), а там после осмотра врача Дима был госпитализирован в срочном порядке. Из больницы его отпустили домой, сказали, что оставшиеся из 15 суток досидит потом.

В следующий раз Дима был задержан 27 сентября на мирном митинге у цирка, но уже по уголовке. Причем, идя туда, он знал, что его снова посадят, если его задержат, но это его не остановило. Жене он сказал, что не может подвести своих друзей: «А кто, если не я?».

Нагадаем, Дзмітрый Івашкоў быў даверанай асобай кандыдаткі на прэзідэнта Святланы Ціханоўскай. 6 жніўня міліцыянты затрымалі і іншых гомельскіх давераных асобаў кандыдаткі: Юрыя Уласава, Аляксандра Шабаліна, Таццяну Канеўскую.

Аўтар **Ларыса Шчыракова**

Гомельская вясна

МАНІТОРЫНГ ПАРУШЭННЯЎ

Сітуацыя з правамі чалавека ў Беларусі. Кастрычнік 2024

СВАБОДА СХОДАЎ

Эколага з Мядзеля судзяць за "неаднаразовае пікетаванне" і "дыскрэдытацыю Беларусі"

За пратэсты 2020 года ў Брэсце асудзілі яшчэ 6 чалавек

У Брэсце асудзілі ўжо 11-ю групу за "грубае парушэнне парадку" ў 2020 годзе

У Брэсце яшчэ 5 чалавек асудзілі за ўдзел у акцыі пратэсту 10 жніўня 2020-га

Да паўтара года калоніі. У Брэсце за ўдзел у паслявыбарчых пратэстах асудзілі адразу 11 чалавек

У Бярозе за ўдзел у пратэстах у калонію адправілі яшчэ чатырох чалавек

Чатырох чалавек асудзілі да калоніі за ўдзел у пратэстах у Бярозе ў 2020-м годзе

Палітвязня, якога раней вызвалілі па амністыі, асудзілі да двух з паловай гады калоніі

Камітэт ААН прызнаў парушэнні правоў беларускай дзяржавай адразу 13-ці чалавек

ВЫБАРЫ*2025

У ПВТ выбудоўваліся чэргі, каб пакінуць подпіс за Лукашэнку? Праваабаронца распавядае, пра што гэта сведчыць

Еўрадэпутаты запатрабавалі поўнага захавання правоў чалавека і стандартаў выбараў у Беларусі

"Спрабуе стварыць ілюзію канкурэнцыі". Два з сямі кандыдатаў зняліся з выбараў на карысць Лукашэнкі (дапоўнена)

Выбары*2025. Аналітычная справаздача аб утварэнні тэрытарыяльных выбарчых камісій

ВІДЭА

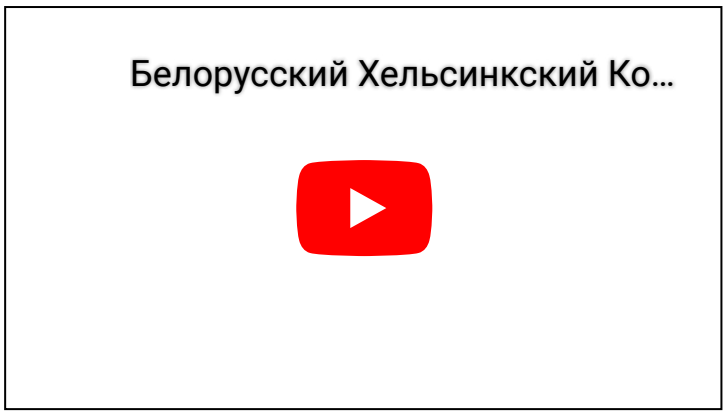

БЛОГІ



ЛЕАНІД СУДАЛЕНКА

ЯК Я НЕ СТАЎ УДЗЕЛЬНІКАМ НАРОДНАГА "ХУРАЛА" ЦІ ЖЫВЕ БЕЛАРУСЬ!



ЛАРЫСА ШЧЫРАКОВА

Аўтарка блогу са снежня 2022 года знаходзіцца ў зняволенні з палітычных матываў

НАВІНЫ ПАРТНЁРАЎ

04.11.2024 У Гомелі зноў затрымалі Алу Караленку «Наша ніва»

30.10.2024 Еўрапарламент: "Выбары, якія праводзяцца ў атмасферы страху і рэпрэсій, не могуць лічыцца справядлівымі" «Вясна»

28.10.2024 Украінцаў асудзілі як "дыверсантаў СБУ": бацьку і сыну прызначылі па 20 гадоў калоніі «Вясна»

09.08.2024 Сярод наноў прызначаных суддзяў – нямала датычных да палітычна матываваных рэпрэсій «Вясна»

18.06.2024 5 гадоў пазбаўлення волі ва ўмовах строгага рэжыму і вялізны штраф: прысуд праваабаронцу Леаніду Судаленку «Вясна»

04.06.2024 "А праўда, што наша маці ў турме?" Маці палітзняволенай ўзяла пад апеку ўнукаў, а ў Польшчы ўсынавіла яшчэ двух

ПРАВЫ ЧАЛАВЕКА Ў СВЕЦЕ

31.10.2024 Малдова дабіваецца ўстойлівага прагрэсу на шляху ўступлення ў ЕС, заяўляе Еўрапейская камісія

29.10.2024 Ва Украіне чалавеку, які планаваў нелегальна перайсці мяжу з Беларуссю, прысудзілі 1 суткі арышту

05.10.2024 На акупаваных Расіяй тэрыторыях Украіны настаўнікаў праз гвалт і пагрозы прымушаюць выкладаць расійскія праграмы

20.09.2024 "Дэпутаты выказваюць крайнюю занепакоенасць". Еўрапарламент прыняў рэзалюцыю аб становішчы палітвязняў у Беларусі

04.09.2024 У Афганістане жанчынам забаранілі спяваць, дыкламаваць вершы і выступаць з прамовамі

ПАРТНЁРЫ

Радыё Свабода · ВЯСНА праваабарончы цэнтр · kamunikat Беларуская Інтэрнэт-Бібліятэка · Наша Ніва

Праваабарончыя сайты:

Брэст Віцебск Гародня Магілёў

© 2024 Гомельская вясна