БЕЛОРУССКИЙ ФОНД МИРА

Belarusian fund of peace

Поиск по сайту

КАК СТАТЬ ЧЛЕНОМ БЕЛОРУССКОГО ФОНДА МИРА

Фильм о деятельности Белорусского фонда мира 2021

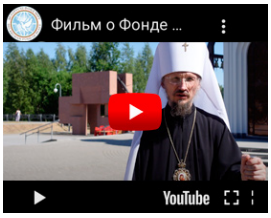



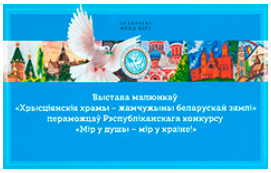













РОМАШОВА ТАТЬЯНА ВЕНИАМИНОВНА

Председатель Октябрьской районной организации г. Витебска ОО "Белорусский фонд мира"

+375 (29) 688-80-36

8 (017) 232-19-37
8 (017) 363-09-54

расчет

БАННЕР ФОНДА

СПОСОБЫ ОПЛАТЫ

Минский Городской Исполнительный Комитет

МИНСКИЙ ОБЛАСТНОЙ ИСПОЛНИТЕЛЬНЫЙ КОМИТЕТ

МИНИСТЕРСТВО ОБРАЗОВАНИЯ

БРСМ Молодежь Беларуси интернет-портал

Copyright © 2015-2023 | Белорусский Фонд Мира