Поддержи "Весну" на PATREON

Прокурор запросил 10 лет колонии брестчанину, который был рядом с Шутовым, когда тому выстрелили в голову

19.02.2021 **Тэги**: суды, уголовное преследование

В Брестском областном суде 19 февраля прокурор попросил приговорить Александра Кордюкова, который 11 августа был рядом с Геннадием Шутовым, когда того смертельно ранили в голову, к 10 годам колонии усиленного режима. Брестчанина обвиняют в покушении на убийство военнослужащего, который во время протестов был в гражданской одежде. Кордюков не признает вину. Выстреливший в Шутова мужчина по делу проходит потерпевшим, а сам погибший Геннадий является фигурантов уголовного дела по ч. 2 ст. 363 Уголовного кодекса (Сопротивление сотруднику органов внутренних дел).



Александр Кардюков во время суда. Бресте, 16 февраля. Фото: "Радые Свабода"

19 февраля прошли прения сторон, пишет TUT.BY. Обвинение посчитало доказанной вину погибшего Шутова в сопротивлении, а Кордюкова — в сопротивлении с применением насилия и покушении на убийство лица, выполняющего обязанности по охране общественного порядка.

Прокурор **Геннадий Бурый** запросил для Кордюкова **10 лет лишения свободы в колонии усиленного режима.**

Шутова, умершего от ранения в голову, прокурор просит признать виновным в сопротивлении — и вынести приговор без назначения наказания.

Потерпевшие, военнослужащие Гаврилов и Голицын, поддержали сторону обвинения. Гаврилов подчеркнул, что обвиняемый давал разные показания, пытаясь запутать следствие.

Дочь Геннадия Шутова **Анастасия Баранчук** попросила оправдать ее покойного отца — так как доказательств его вины, по ее мнению, в суде предоставлено не было. Она также попросила суд возбудить уголовное дело в отношении потерпевших Гаврилова и Голицына — за превышение служебных полномочий, а в отношении Гаврилова — за убийство Геннадия Шутова.

Приговор будет оглашен 25 февраля.

Подробности с суда:



"Хотел выстрелить Шутову в плечо, но попал в затылок". Военнослужащий на суде рассказал, как убил Геннадия Шутова

Брестский областной суд 16 февраля начал рассмотрение уголовного дела против брестчанина Александра Кардюкова, который 11 августа прошлого года был рядом с Геннадием Шутовым, когда того смертельно ранили в голову. Изначально Кардюкова обвиняли в сопротивлении сотруднику органов внутренних дел. (ч. 2 ст. 363 УК).



На суде по "делу Шутова" стало известно, кто приказал использовать вооруженных военных во время протестов

Брестский областной суд 17 февраля продолжает рассмотрение уголовного дела против брестчанина Александра Кардюкова, который 11 августа прошлого года был рядом с Геннадием Шутовым, когда того смертельно ранили в голову.

Твитнуть



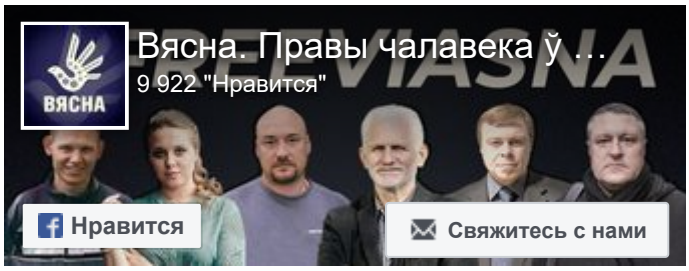



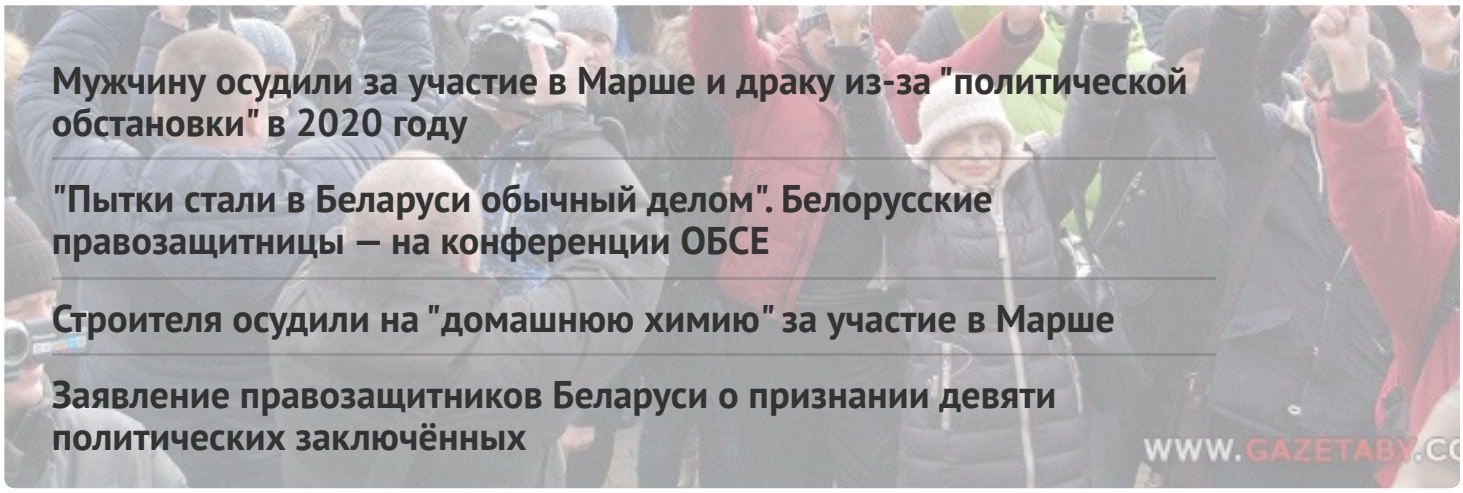

Мужчину осудили за участие в Марше и драку из-за "политической обстановки" в 2020 году

"Пытки стали в Беларуси обычный делом". Белорусские правозащитницы — на конференции ОБСЕ

Строителя осудили на "домашнюю химию" за участие в Марше

Заявление правозащитников Беларуси о признании девяти политических заключённых

WWW.GAZETABY.CO

ПЕНИТЕНЦИАРНАЯ СИСТЕМА

"Если ответ не нравился, то били". В СИЗО-1 во время жесткой проверки избивали заключенных

Политзаключённого Вадима Гурмана, имеющего серьёзные проблемы со зрением, пытают в горецкой колонии

"Это была отдушина — встретить своего однодумца", — бывшие политзаключённые про этап в одном вагоне

"КГБ думал, что мы ботоферма", — бывшая политзаключённая по "делу Зельцера"



ГЛАВНОЕ

"Рождённая под дубинками на Чернобыльском шляху". Как начиналась "Вясна"



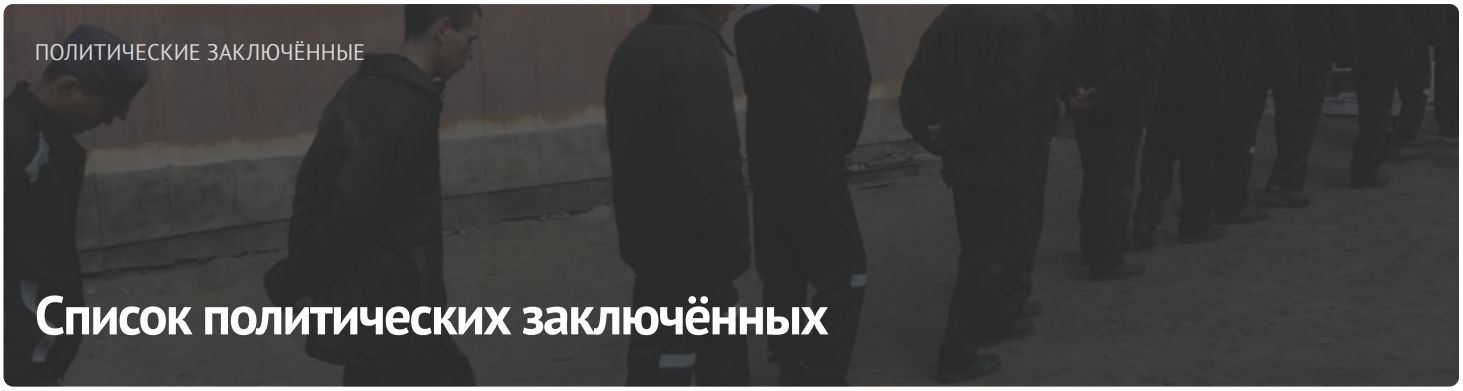

ПОСЛЕДНИЕ НОВОСТИ

Без изменений. Прошла апелляция по делу "Вясны"

Жителя Сморгони осудили на 1,5 года колонии за оскорбление Лукашенко

Задержания и госпитализация Бабарико: хроника политического преследования 24-26 апреля (дополнено)

В Минске судят двоюродного брата заместителя командира полка Калиновского Вадима Кабанчука: прокурор просит три года колонии

"В мыслях с теми, кто встречает этот день за решёткой". Международная общественность поздравляет "Вясну" с днем рождения

Мужчину осудили за участие в Марше и драку из-за "политической обстановки" в 2020 году

"Мы не хотим быть заложниками", – весновцы на акции в Вильнюсе

Мужчину осудили на год "химии" за сорванный флаг

МОНИТОРИНГ НАРУШЕНИЙ

Ситуация с правами человека в Беларуси. Март 2023



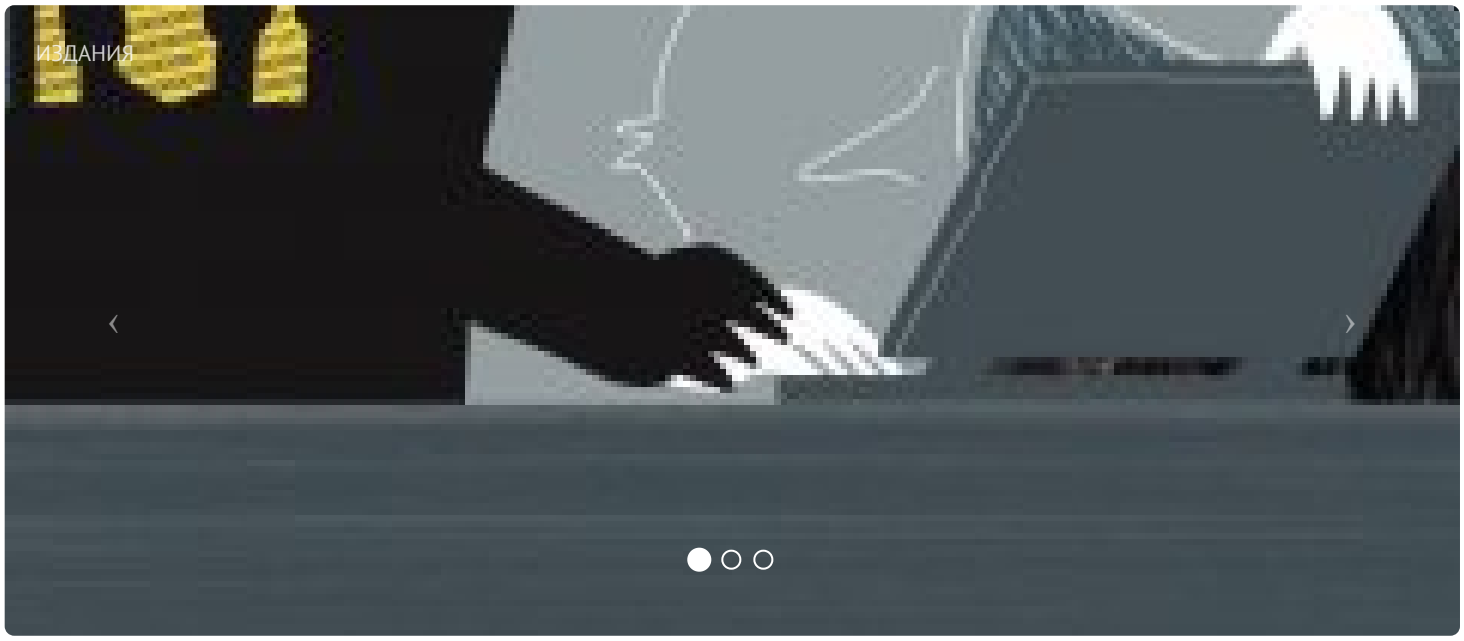

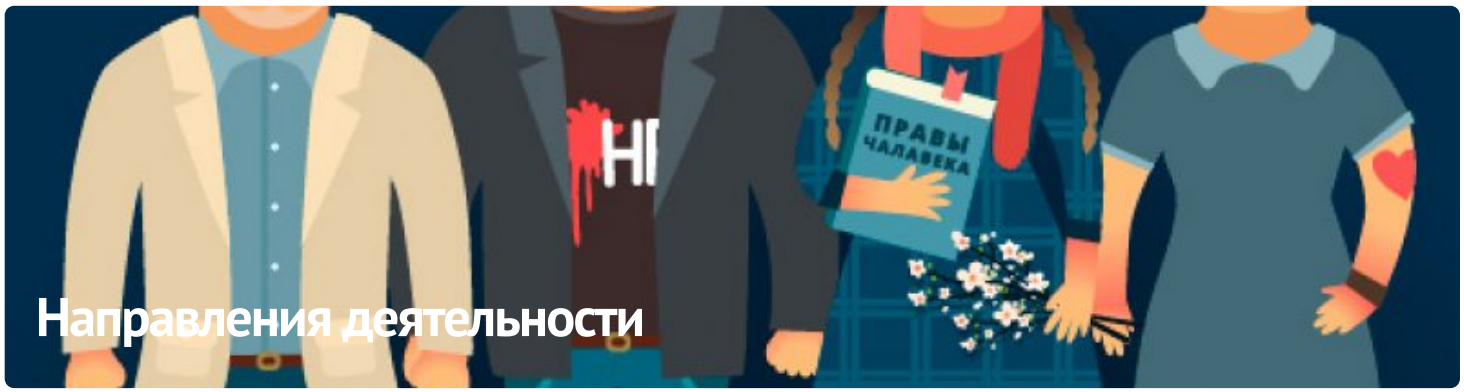

ПАРТНЁРСТВО

ЧЛЕНСТВО

























E-mail: viasna@spring96.org | При использовании материалов активная ссылка на сайт обязательна | RSS

