Идеологи запретили бело-красно-белые флаги на концерте BRUTTO в Гомеле



29 октября 2016 года в Гомеле состоялся концерт группы BRUTTO. В последний раз коллектив выступал в Беларуси около пяти лет назад. Впрочем, тогда группа ещё называлась "Ляпис Трубецкой".

На концерте собралось порядка четырёх тысяч зрителей. Стоит отметить, что "Ляписы" (а теперь и BRUTTO) являются популярной группой среди белорусских оппозиционеров. Во избежание превращения концерта в политическую акцию, приносить на концерт бело-красно-белые флаги было запрещено.

Все новости

Новости по теме: Гомель | группа BRUTTO | флаг | 29 Октября 2016

Последние новости

18.01.2024 Как понять, что онлайн школе можно доверять: есть 6 признаков

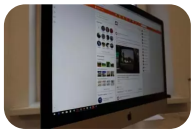

18.01.2024 Принцессу Кейт Миддлтон госпитализировали: делали операцию



18.01.2024 Как избавить обувь от неприятного запаха: лучшие способы - от проблемы не останется и следа



18.01.2024 Как получать пользу от встречи с психологом: настройтесь перед сессией – и найдите хорошего специалиста



18.01.2024 5 предметов на кухне, которые часто забывают отмыть во время уборки: так и остаются грязными



18.01.2024 Как сэкономить на обслуживании машины: есть 5 способов - избегайте пробок



18.01.2024 Лукашенко заявил, что у Беларуси с Россией такие отношения, каких на планете никто не знал



18.01.2024 Почему детям нельзя разрешать гладить чужих собак: мнение экспертов



Все новости

18.01.2024 Доллар опять подорожал: как завершились валютные торги 18 января в Беларуси



18.01.2024 Эти вещи нельзя оставлять на морозе в машине: уберите их из салона



Главные новости

18.01.2024 Народные приметы на 18 января 2024 года: Крещенский сочельник предскажет погоду на все лето

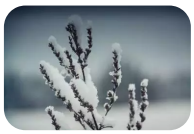

18.01.2024 Зачем замораживать кефир: получится масса, из которой выйдет вкуснейшее блюдо



18.01.2024 Кого кошка выбирает на роль хозяина: им становится именно этот член семьи – остальные воспринимаются питомцем как «прислуги»

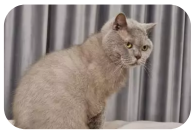

18.01.2024 Сколько картин должно быть на стене: максимально допустимое количество – важное дизайнерское правило

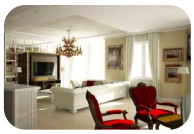

18.01.2024 Не сажайте в саду эти 3 дерева: заблокируете рост остальных растений



18.01.2024 Зачем заливать ложки и вилки минералкой: необычный способ «обработки» столовых приборов – результат приятно удивит



18.01.2024 Москва оказалась под угрозой атаки ВСУ. Мэр Собянин выступил

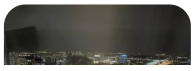

Все новости

18.01.2024 В Раде обвиняют Зеленского в серьезном преступлении – выводе капиталов из страны



18.01.2024 Необходимо зарядить смартфон за 10 минут? Вот что нужно сделать, чтобы процесс зарядки шел быстро



18.01.2024 Мало кто знает об этих функциях Windows 11: они упростят использование ОС



Новости сегодня

18.01.2024 Почему не приживаются саженцы для сада: рассказывает специалист



18.01.2024 Как правильно планировать жизнь: присмотритесь к правилу 1-3-5 - психологи рекомендуют

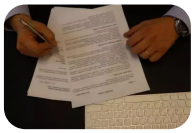

18.01.2024 Последние новости о военной операции в Украине к утру 18 января 2024 года

18.01.2024 Что добавить в мясо, чтобы картофельная запеканка получилась невероятно вкусной: секретный ингредиент

18.01.2024 Как приготовить блины разных цветов: кулинарная хитрость, позволяющая сделать блюдо красивым

18.01.2024 Можно ли вырастить ананас дома: просто посадите его верхушку

Все новости

18.01.2024 Арнольда Шварценеггера задержали в аэропорту Мюнхена

18.01.2024 Удручающие ошибки с плиткой, которые многие делают во время ремонта в ванной комнате: постарайтесь их не допустить

18.01.2024 Как приручить взрослую кошку: советы для тех, кто взял домой животное «в годах»

18.01.2024 Мыть или не мыть – вот в чем вопрос: как поступить с купленным в магазине салатом

Copyright © 2012-2024, УП "Медиа Новости"
(Свидетельство о государственной регистрации № 191617892 от 22.05.2014 года).

Юридический адрес: 220123, г.Минск, улица Веры Хоружей 32а-2, кабинет 4
тел.8 (017) 270-16-21, e-mail: belnovosti.by@yandex.ru

Белновости – информационно-новостной портал, направленный на оперативное освещение важнейших событий политической, экономической, социальной, спортивной и культурной жизни России, Украины, Казахстана, Беларуси и мира.

Сетевое издание "Belnovosti.by" Свидетельство о государственной регистрации средства массовой информации (СМИ) №2 от 21.12.2018 года выдано Министерством информации Беларуси.

Все новости

Информация, размещенная на портале «Белновости», предназначена исключительно для персонального пользования и не подлежит дальнейшему воспроизведению и/или распространению в какой-либо форме. Перепечатка материалов сайта возможна исключительно с письменного разрешения редакции портала. Дизайн и технология сайта принадлежат УП "Медиа Новости".

Директор УП "Медиа Новости" Свирщевский Сергей Францевич +375 (29) 707-14-75.
Главный редактор: Кистерный Виталий Александрович +375 (29) 630-33-04.

оптимизировано Google

Все новости ›