ПОЛИТИКА И ФИНАНСЫ

В новый пакет санкций ЕС попали 12 белорусских военных и чиновников

18 декабря 2023 в 21:29
«Зеркало»

В 12-й пакет санкций, который Евросоюз ввел в отношении России в связи с войной против Украины, вошли 12 белорусских военных и чиновников, заметил Reform.by.



Изображение используется в качестве иллюстрации. Фото: Pixabay.com

В новый санкционный список ЕС включены:

- **Олег Мищенко**, первый замглавы Государственного военно-промышленного комитета;
- **Александр Рахманов**, заместитель госсекретаря Совета безопасности;
- **Алексей Лабко**, начальник 230-го общевойскового полигона;
- **Павел Муравейко**, первый заместитель госсекретаря Совбеза;
- **Валерий Ревенко**, начальник Департамента международного

СЕЙЧАС ЧИТАЮТ



Для уехавших за границу в 2024 году намерены увеличить общую сумму пенсионных выплат



У корпорации, которая связана с опальным Бакиевым и советником Кадырова, — проблемы. За нее взялся Госконтроль, а теперь — и Лукашенко

военного сотрудничества — помощник министра обороны;

- **Василий Герасимов**, председатель КГК;
- **Виталий Ефанов**, начальник 174-го учебного полигона ВВС и войск ПВО;
- **Леонид Давидович**, командир 61-й авиабазы в Барановичах;
- **Сергей Лагодюк**, замначальника Генштаба ВС;
- **Владимир Череухин**, начальник гомельского филиала «Белаэронавигации»;
- **Вячеслав Россолай**, зампредседателя Государственного военно-промышленного комитета;
- **Александр Докучиц**, начальник брестского филиала «Белаэронавигации».

Под санкции также попала уроженка Витебска **Галина Катющенко** — председатель «избирательной комиссии» в оккупированной части Запорожской области.

Напомним, Евросоюз 18 декабря утвердил 12-й пакет санкций против России из-за войны в Украине. Новые ограничения вступят в силу после публикации в официальном журнале.

Главным нововведением нового пакета стали ограничения против российской алмазной отрасли: вводится запрет на импорт непромышленных алмазов, добытых, обработанных или произведенных в России, и ограничения на импорт российских алмазов, обработанных в третьих странах.

Ограничения коснулись также импорта из России изделий из железа, чугуна, меди и алюминия. Введен запрет на некоторые химические вещества, литиевые батареи, термостаты и другое.

РЕКЛАМА

РЕКОМЕНДУЕМ



В МВД ответили, могут ли не выпустить за границу белоруса, если он не уведомил о наличии иностранного ВНЖ



«Все поломано, все изломано». Лукашенко озаботился спасением целой отрасли — правительство не справляется

Новости по теме

Еще один вышел из зала. ЕС принимает важные решения по Украине, когда недовольные покидают помещение

Евросоюз утвердил 12-й пакет санкций против России

Терминал в Клайпеде, частично принадлежащий «Беларуськалию», пытался оспорить санкции в суде ЕС. Но что-то пошло не так

Если вы заметили ошибку в тексте новости, пожалуйста, выделите её и нажмите Ctrl+Enter

Война в Украине | Евросоюз | Санкции

2

Популярное



Bloomberg получил внутренние документы «Росатома» и рассказал о проблемах при строительстве БелАЭС



Координационный совет принял резолюцию по политзаключенным



Евросоюз утвердил 12-й пакет санкций против России



На этих выходных стала известна новая «Мисс Франция».
Вы не поверите, чем ее кандидатура возмутила зрителей

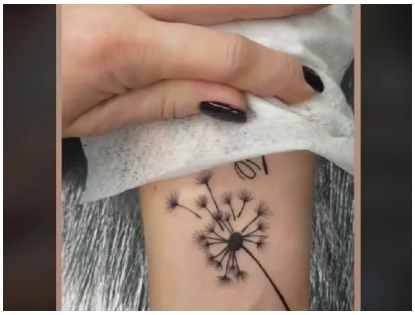

В Минске многодетная мама сделала тату с именами своих детей. Посмотрите, как красиво получилось



В Минтруда объяснили разницу старого и нового порядка назначения больничных



Власти хотят ввести ограничение по переводам за границу и усилить контроль за некоторыми белорусами



В Орше маршрутка с пассажирами влетела в самосвал — пострадали 12 человек



Власти придумали очередные изменения в образовании. Они затрагивают как школьников, так и выпускников вузов и ссузов



Силовики задержали замдиректора фирмы по производству дронов



Литва ужесточает правила экспорта и транзита подсанкционных товаров — придется доказывать, что товар не будет продан в Беларуси



Лукашенко подписал указ, которым вводят для государства новый способ собрать денег с азартного населения

Листайте дальше, чтобы прочитать следующую новость