25 февраля ЕДИНЫЙ ДЕНЬ ГОЛОСОВАНИЯ ВЫБИРАЕМ ВМЕСТЕ!

НОВОСТИ

13:47 Андрейченко: от того, кого мы изберем в депутатский корпус, зависит судьба каждого белоруса

13:41 В Британии обезвредили 500-килограммовую бомбу времен Второй мировой войны

РЕКЛАМА



Бережная стоматология для питомцев в Vetcity

Подробнее

ОБЩЕСТВО

19 ФЕВРАЛЯ 2022, 19:04

Пустовой: белорусам ближе орало, а не меч

ГЛАВНОЕ

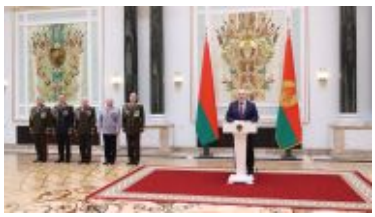

Лукашенко вручил госнаграды и генеральские погоны представителям высшего офицерского состава

Традиции и жесткие стандарты. В Госстандарте рассказали, почему "Сделано в Беларуси" - это бренд

ЦИК планирует подвести итоги выборов 1 марта



Евгений Пустовой

19 февраля, Минск /Корр. БЕЛТА/. Белорусскому народу ближе не меч, нам ближе орало. Об этом во время финала республиканского просветительского проекта "В режиме правды" заявил политический обозреватель дирекции информационного вещания ЗАО "Столичное телевидение" Евгений Пустовой, передает корреспондент БЕЛТА.

Евгений Пустовой считает, что белорусы на протяжении всей своей истории жили мирно и хотели созидать, а не разрушать.

"Беглые предали страну. Из своих европейских квартир и офисов они издеваются над нашей страной и наговаривают на нее. Они хотят сделать раскиданное гнездо из Беларуси. Но у нас есть наша независимость, наша государственность и наш референдум! Наша история закалила нас, как меч в кузнице. Но для белорусов ближе не меч. Нам ближе

Андрейченко: Концепция нацбезопасности и Военная доктрина позволяют обеспечить мир на нашей земле

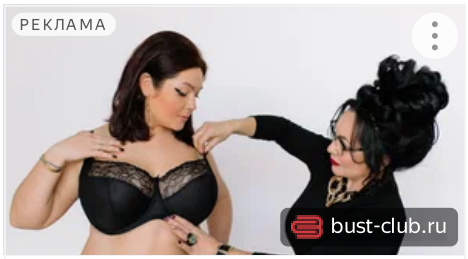

Белье на роскошную грудь! Профессионал поможет подобрать

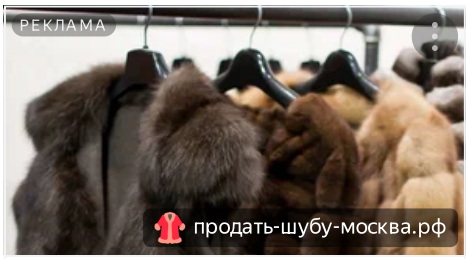

Куда продать Б. У. шубу? Скупаем норку, соболя, куницу

ТОП-НОВОСТИ

Лукашенко в развитие совещания с Совмином подписал указ о финоздоровлении двух строительных организаций

Андрейченко: от того, кого мы изберем в депутатский корпус, зависит судьба каждого белоруса

МВД: на каждом избирательном участке обеспечен правопорядок

Кочанова: выборы - важный политический этап в развитии каждого государства

орало, поэтому на нашей государственной символике изображены колосья и снопы, а не латы и рыцари. Белорусы всегда мечтали о своей земле. Это тысячелетняя мечта наших предков. Это отражено в нашей Конституции. Наши предки хотели сажать хлеб и строить. Нам этого не давали, поэтому строить приходилось оборонительные сооружения", - рассказал Евгений Пустовой.

Он подчеркнул, что обновленная Конституция Беларуси поспособствует развитию государственности.

"Бойницами вежа в Каменце смотрела на запад. Уже тогда наши предки понимали, откуда исходит опасность. За девять столетий эти бойницы видели многое. Но они никогда не видели, как европейские функционеры вырезают реликтовый лес и строят на нашей границе свои укрепления. От кого они там строят стену? От наших беглых? Видимо, они ими наелись. Заблудилась Европа в своей демократии. А мы на референдуме примем ту Конституцию, которая даст развиваться нашей государственности", -

Международный наблюдатель от ПА ОДКБ: выборы депутатов в Беларуси организованы четко

Ми по до од

Бе со вт

Реклама

С НАМИ ИНТЕРЕСНЕЕ

КУРСЫ

БЕЛТА +

ПОГОДА

ТВ ПРОГРАММА

ТЕМЫ

ВСЕ ТЕМЫ

"По факту: решения Первого". Проект БЕЛТА

Неделя Президента

ВЫБОРЫ-2024. ЕДИНЫЙ ДЕНЬ ГОЛОСОВАНИЯ

Проект "В теме" на YouTube-канале БЕЛТА

Проект "Страна говорит"

Проект "Честный рассказ" на YouTube-канале БЕЛТА

заключил политический обозреватель.-0-

sparrow.

Звезд разбо Киркс в...
tverlife.

Дикие очере в п...
e1.ru

Милл фанат Zivert б...
86.ru

Почем в школ п...
vechor.r

Школ задал взлом б...
ngs22.ru

Елена Прокл в 70 ш...
news-hub.ru

«Како стыд» что ск...
zendiar.

Прохс замет откры д...
trendym

ТЕГИ

патриотизм мнения концерт

НОВОСТИ РУБРИКИ ОБЩЕСТВО

РЕКЛАМА



Сколько стоит частный дом престарелых

«Церемониться не будем». Хренин...

pansionatgarmonia.ru

22.02.2024

Председатель КГБ: фиксируется

Генпрокурор Беларуси прогнозирует…

20.02.2024

РЕКЛАМА



Видовые квартиры в 75-этажно…

thefive.ru

Швед: каждое четвертое возбужденн…

19.02.2024

Баранец американцам: если хотите…

19.02.2024

Военные атташе из более 20…

20.02.2024

РЕКЛАМА



За сколько продать шубу?…

продать-шубу-москва.рф

Недавно получившая белорусск…

22.02.2024

РЕКЛАМА



Купить участок в деревне…

estateevolution.ru

Более 100 поводов для гордост…

20.02.2024

РЕКЛАМА



Современная методика снятия боли…

mediket.ru

Более 100 поводов для гордост…

20.02.2024

Вольфович: несмотря на нагнетани…

20.02.2024

Рекомендательный виджет РСЯ



Андрейченко: от того, кого мы



Кочанова: выборы определяют

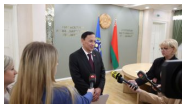

Международный наблюдатель от ПА

изберем в депутатский корпус, зависит судьба каждого белоруса

дальнейшее развитие государства

ОДКБ: выборы депутатов в Беларуси организованы четко

ИА Синьхуа

БЕЛТА

СПЕЦПРОЕКТЫ РЕКЛАМА КЛИЕНТАМ АГЕНТСТВО

RSS ВК facebook twitter odnoklassniki Instagram YouTube Telegram

БЕЛТА - Новости Беларуси, © Авторское право принадлежит БЕЛТА, 1999-2023 гг.
Гиперссылка на источник обязательна. Условия использования материалов.
P - размещаются материалы рекламно-информационного характера.