Сотрудникам милиции начали приходить письма благодарности от жителей Гродненской области

29 сентября 2020, 17:11

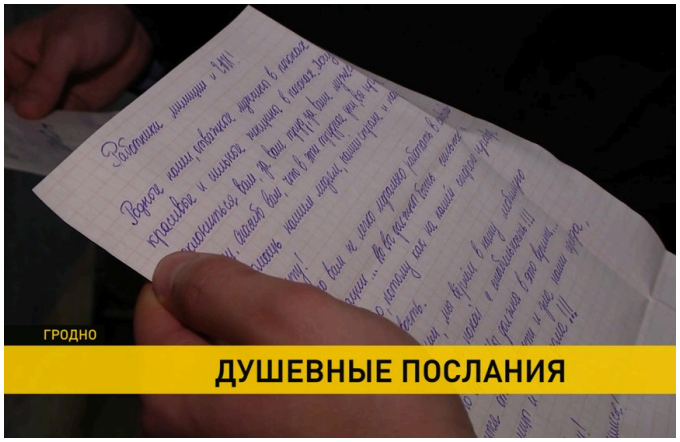


sk-domostroi.ru РЕКЛ
Каркасный дом
Узнать больше

Сотрудникам милиции стали приходить письма с благодарностью от жителей Гродно и области. В это непростое время людям в форме важно каждое слово поддержки. Послания шлют в электронном виде на сайт УВД, пишут в социальных сетях. Но самые тёплые и душевные написаны по старинке – от руки.

Другие новости

Последние | Сейчас читают | Популярные



В США более миллиона домов остались без света из-за урагана «Хелен»

15:55



В Новосибирске придумали моль, которая сможет утилизировать пластик

15:53



Александр Лукашенко оценил роль ПВТ и будущее IT-индустрии в Беларуси

15:38



В Минске женщина перечислила мошенникам огромную сумму – 380 тысяч рублей

15:34



Финляндия планирует разместить штаб НАТО у границы с Россией

15:21

Архив новостей





Обратиться с такими словами в адрес гродненской милиции Светлана Рекеть, как оказалось, решилась одной из первых. О себе и близких говорит: обычная семья, вместе с мужем Николаем воспитывает троих детей. За ситуацией в стране Светлана следит ежедневно. Имеет свою гражданскую позицию и охотно поддержала идею в одной из женских групп в соцсетях.

> **Светлана Рекеть:** «*Это минимум, что я могла сделать, помочь как-то поддержать наши подразделения МВД, в том числе ОМОН, ГАИ и остальных. Я думаю, это каждый патриот бы так сделал. Дать им силы, чтобы они верили, что нас много, что они не одни, что мы их ценим, уважаем и верим, что они нас защитят».*

Инициативу Светланы одобрил и супруг – профессиональный юрист. В более

элемент в системе работы любого государства.

И такие письма теперь приходят в адрес гродненских милиционеров каждый день. В коллекции – уже более 500. Кто-то присылает по почте, кто-то приносит прямо на пост УВД. Пишут люди разных возрастов и профессий. Высказываются от и от себя лично, и от имени всей семьи.

Для самих сотрудников такие душевные послания, конечно, стали неожиданностью. Участковому инспектору Владимиру Дмуховскому обычно приходится вести деловую переписку, опрашивать свидетелей и подозреваемых, оформлять протоколы. А тут впервые в карьере такой теплый привет на бумаге, от руки, где-то даже с детскими рисунками от совершенно незнакомых людей.

Владимир Дмуховский, участковый инспектор милиции октябрьского РОВД г. Гродно: *«Увидев эти письма, стало очень приятно и тепло на душе, то, что есть люди, которые ценят наш труд, тепло о нем отзываются, поддерживают нас. Чувствуется, что их писали и*

Письма хранят в открытом доступе на посту дежурного и передают в подразделения, чтобы прочесть их смог каждый сотрудник. Говорят, специально, чтобы поддержать коллектив и хотя бы таким способом сказать свое спасибо авторам писем. Ведь имена и обратный адрес есть далеко не на всех конвертах.

Вячеслав Шкляр, начальник отдела идеологической работы УВД Гродненского облисполкома: *«Очевидно, что в отношении нашего государства ведется самая настоящая информационная война. Поэтому вот такие теплые письма от обычных граждан с обычными, совершенно простыми словами - это вселяет дополнительную уверенность в наших сотрудников, что они делают важную, нужную работу, что их профессия востребована, что они стоят на защите закона».*

Светлана Рекеть на ответ, конечно, не надеется – не до этого, сейчас милиция несет службу в усиленном режиме. Но

неравнодушным, кто ценим порядок и безопасность на улицах, найти время и сказать или написать «спасибо» тем, кто эту безопасность обеспечивает.

Подробности смотрите в видеоинформации.

Подписывайтесь на нас в Telegram

Смотри новости и проекты телеканала ОНТ на YouTube

ЧИТАЙТЕ ТАКЖЕ sparrow.

Поражение мозга и еще одна
Реклама

Медведев высказался о визите Сунака

Лицо Пугачевой жестко потекло
Реклама

Раненые российский и украинский

102-летняя мать актрисы Ирины
Реклама

Самый большой в мире круизный

БПЛА ВСУ попал в реани

Слова Эрдогана ошарашили

Поражение мозга и еще одна

Лицо Пугачевой жестко

CHERIKOVNEWS.BY

Лукашенко нашел ещё одного

EDIMDOMA.RU

Продукты, которые лучше

TVERLIFE.RU

Путин неожиданно приехал в

MEDIA73.RU

Автобус с пассажирами

102-летняя мать актрисы

Песков объяснил прика

Решите проблемы сексуа

Хватит переживать об

Новости СМИ2

TKSMI.RU

То, что произошло

INFOFREENEWS.RU

6 минут назад

PROGORODCHE.RU

«С понедельни

NN.RU

Экс-мэра Сочи

Корреспонденты: Надежда Завиновская

География: Новости Гродненской области

Новости по теме Новости общества

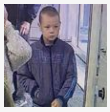

Внимание, розыск! В Витебске пропал 9-летний мальчик

12:17



В Орше задержан россиянин, находящийся в международном розыске

26 сентября, 09:27



На Гродненщине задержан мужчина по подозрению в убийстве без вести пропавшего

25 сентября, 19:18



Минчанин хотел устроиться на работу, но стал жертвой мошенников

24 сентября, 12:25



Истина в вине? Белорусские силовики выявляют самые хитрые способы крупных поставок наркотиков

23 сентября, 20:51



В Могилеве экстремист напал с ножом на милиционера

23 сентября, 12:44



В Гродно задержаны братья-сутенеры

23 сентября, 10:56



Пьяный сельчанин угрожал детям пневматическим пистолетом

22 сентября, 15:25

Читайте также



В Гомеле за полгода построили новую школу. Посмотрите, как она выглядит снаружи и внутри!

10 августа, 22:10



Лукашенко рассказал, кто после него будет Президентом Беларуси

Опубликовано: 09 августа, 14:27
Обновлено: 09 августа, 15:15



Литва сошла с денежных рельсов? 100 млн евро – цена транзитной глупости

14 августа, 09:43



Кошка привела девушку к котятам, которые промокли от дождя, и просила помочь. Посмотрите – это очень трогательно! (ВИДЕО)

09 августа, 20:18

Показать еще



Невестка Ирины Понаровской раскрыла подробности смерти сына певицы



Пушков рассказал о применении нового страшного оружия



Дохлая "змея": На Украине происходят удивительные вещи

Общенациональное телевидение, 220029, г. Минск, ул. Коммунистическая, 6

217-04-24 (горячая линия) , 290-66-72 (приемная), 322-53-51 (пресс-служба), 322-53-63 (дирекция продаж и маркетинга)

ont@ont.by (приемная), reklama@ont.by (дирекция продаж и маркетинга), press@ont.by (пресс-служба)

Наше приложение:

iOS

Android

телеканал». При любом использовании материалов активная гиперссылка на «ONT.BY» обязательна.

Разработка сайта — WEB SECRET