Поддержи "Весну" на PATREON

"Считаю себя чувствительным человеком, люблю помогать": гомельчанин прислал "экстремистскому" ресурсу фото и видео российской военной техники — 3,5 года колонии

08.09.2022 **Тэги**: суды, уголовное преследование, политзаключенные, война в Украине



Олег Хромых

7 сентября Гомельский областной суд вынес решение по делу политзаключенного Олега Хромых, которому вменялись в вину ч. 1 и ч. 2 ст. 361-4 УК "Содействие экстремистской деятельности".

Судебное заседание возглавил **Анатолий Сотников**.

Олегу Хромых 38 лет. Известно, что до задержания мужчина работал таксистом и волонтерил в нескольких благотворительных организациях, в том числе в "Красном Кресте".

В марте этого года на улице Ильича в Гомеле Олег увидел направлявшуюся в сторону центра российскую военную технику, снял ее на видео, а некоторое время спустя прислал фото, видео, текстовое описание происходящего, а также характеристики военной техники и ее геолокацию в один из телеграм-каналов, признанных на тот момент "экстремистским".



Олег Хромых на суде

Как стало известно на суде, военную технику мужчина снимал из салона своего авто, а всего отправил в телеграм-канал не менее 8 сообщений.

Свой поступок мужчина пояснил тем, что в интернете он увидел баннер, призывающий белорусов спасти украинцев, нажал на него и оказался в телеграм-канале, после чего прислал в его чат-бот вышеописанные фото и видео.

Суду Олег пояснил, что прислать материалы в телеграм-канал он решил по причине того, что считает себя чувствительным человеком и любит помогать другим. В своем поступке обвиняемый раскаялся и добавил, что, отправляя фото и видео, он не осознавал, что таким образом содействует экстремистской деятельности.

7 сентября Гомельский областной суд признал Олега Хромых виновным по ч. 1 и ч. 2 ст. 361-4 и назначил ему наказание в виде **3,5 лет лишения свободы с отбыванием наказания в исправительной колонии усиленного режима**.

Твитнуть





ПЕНИТЕНЦИАРНАЯ СИСТЕМА

Политзаключённого Вадима Гурмана, имеющего серьёзные проблемы со зрением, пытают в горецкой колонии

"Это была отдушина — встретить своего однодумца", — бывшие политзаключённые про этап в одном вагоне

"КГБ думал, что мы ботоферма", — бывшая политзаключённая по "делу Зельцера"

В СИЗО-1 существует "пресс-хата"? Собрали свидетельства бывших заключённых

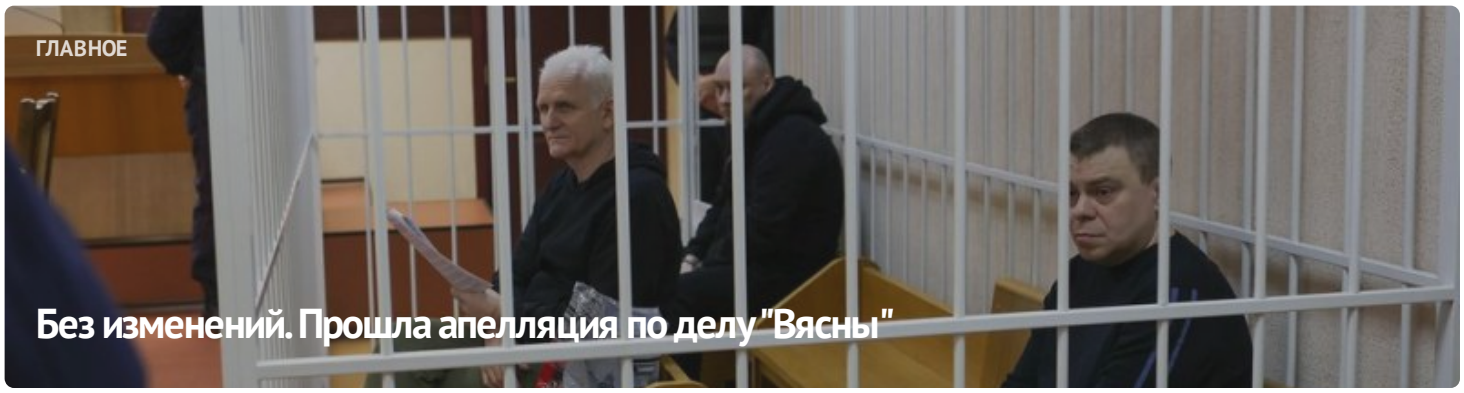



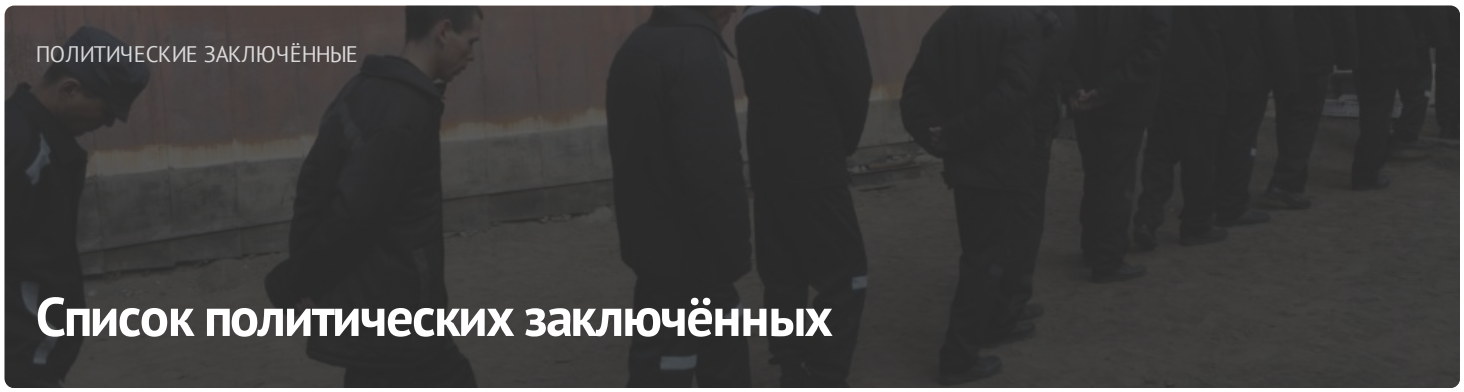

ПОЛИТИЧЕСКИЕ ЗАКЛЮЧЁННЫЕ

Список политических заключённых

ПОСЛЕДНИЕ НОВОСТИ

Заявление правозащитников о признании 11 политических заключённых

Старейшину баптистской церки "Новая Земля" Андрея Мамойко и его жену Веру осудили на "домашнюю химию"

Строителя осудили на "домашнюю химию" за участие в Марше

Шесть европейских парламентариев стали "крёстными" для беларусских политзаключённых

До 20 лет колонии: фигурантам "дела Nexta" запросили сроки

Задержание футбольного фаната, новый "террорист": хроника преследования 21 апреля (дополнено)

Бывшего участкового осудили на 6 лет колонии по делу "Чёрной книги Беларуси"

"Не хотелось, чтобы кто-то попадал туда". Экс-политзаключённый Александр Бобко рассказал про преследование по "делу тюков"

МОНИТОРИНГ НАРУШЕНИЙ

Ситуация с правами человека в Беларуси. Март 2023



ИЗБИРАТЕЛЬНАЯ КАМПАНИЯ

Референдум 2022



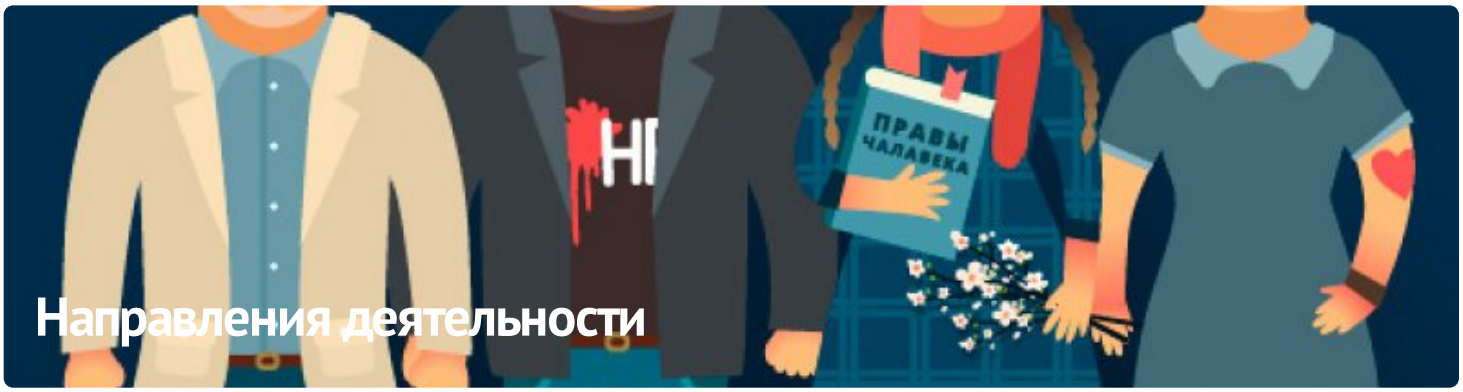

ПАРТНЁРСТВО

РАЦЫЯ

kamunikat
Беларуская інтэрнэт-бібліятэка

ВЫТОКІ

ЧЛЕНСТВО

ENEMO

HUMAN RIGHTS HOUSE NETWORK

fidh







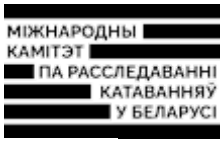





E-mail: viasna@spring96.org | При использовании материалов активная ссылка на сайт обязательна | RSS

