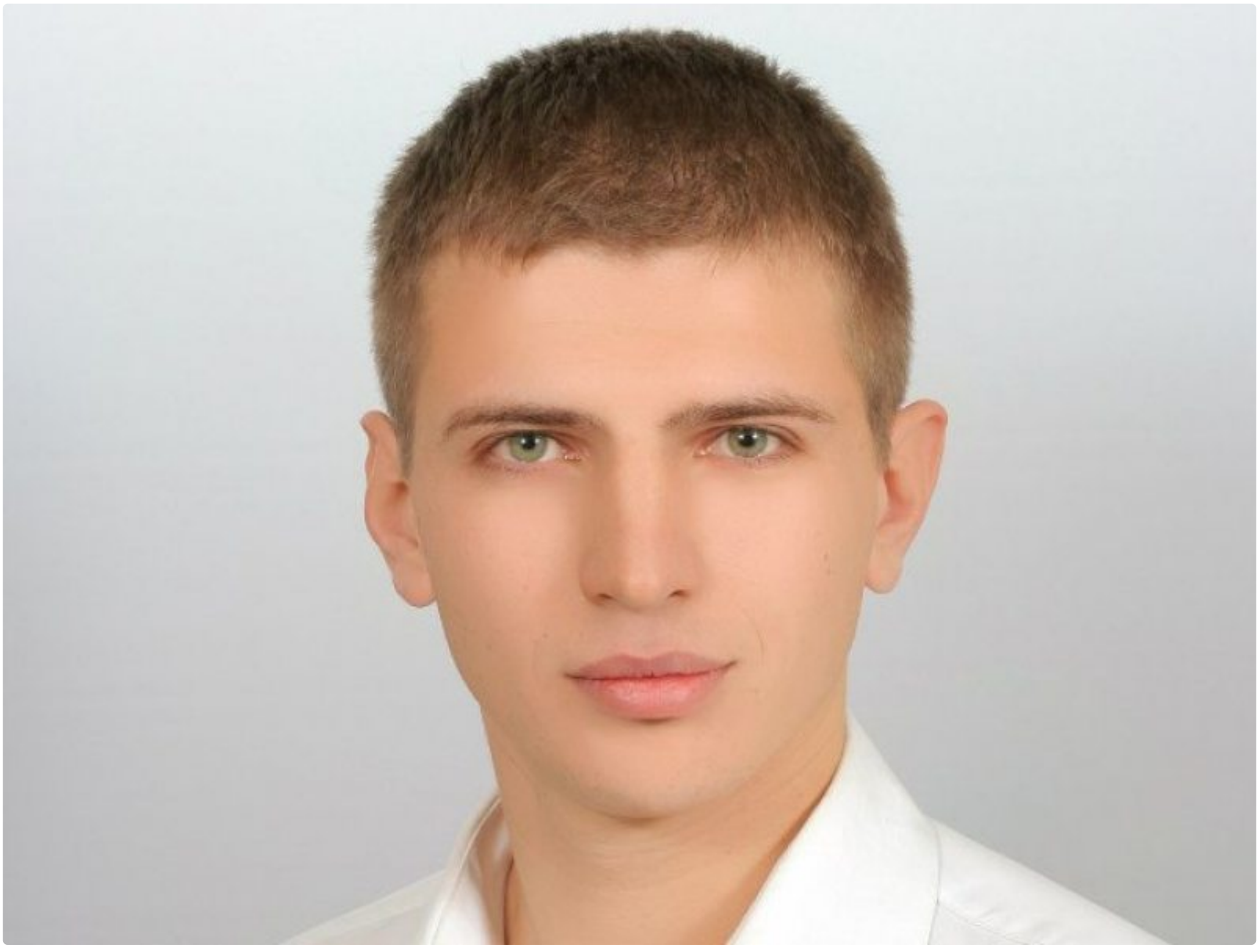

МАКСИМ ЗАЙЦЕВ

Дата рождения: 15 марта 1985

Дата задержания: 1 декабря 2022

Предъявлены обвинения:

ст. 369 Уголовного кодекса — Оскорбление представителя власти
ст. 368 Уголовного кодекса — Оскорбление президента Республики Беларусь

Решение суда: 2 года

Вид наказания: лишение свободы в колонии в условиях общего режима

Судья: Маручек Сергей

Прокурор: Шостачук Наталья

Заявление о признании политзаключённым

Максим Вячеславович Зайцев работал заведующим отделением Брестского областного наркодиспансера.

14 февраля 2023 года в Брестском районном суде его приговорили к **двум годам колонии общего режима**. Также он должен выплатить **штраф в размере 100 базовых величин.**

Судья **Сергей Маручек** признал Максима Зайцева виновным по ч. 1 ст. 368 и ст. 369 Уголовного кодекса. Сторону гособвинения поддержала прокурорка **Наталья Шостачук**.

Уголовное дело рассматривали с 3 февраля. До судебного заседания Зайцев находился под стражей 2,5 месяца. Известно, что у мужчины есть трехлетний ребенок.

Место, куда перевели Максима из СИЗО-7, устанавливается.

Поддержать «Вясну»

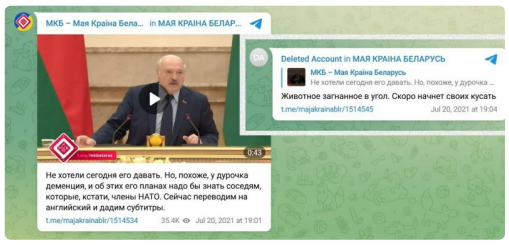

Брестского нарколога-психиатра приговорили к двум годам колонии за два комментария

Мужчину судили за два комментария в Telegram-канале.

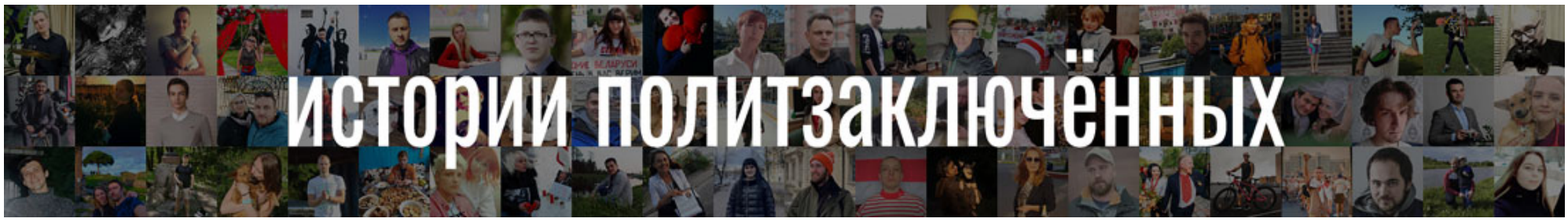

Другие политзаключенные



Григорий Григ

Дата задержания: 29 сентября 2021



Михаил Зубков

Дата задержания: 29 октября 2021



Алексей Бычковский

Дата задержания: 3 ноября 2020



Дэвид Мостицкий

Дата задержания: 2 сентября 2020

Политзаключенные находятся по адресам:

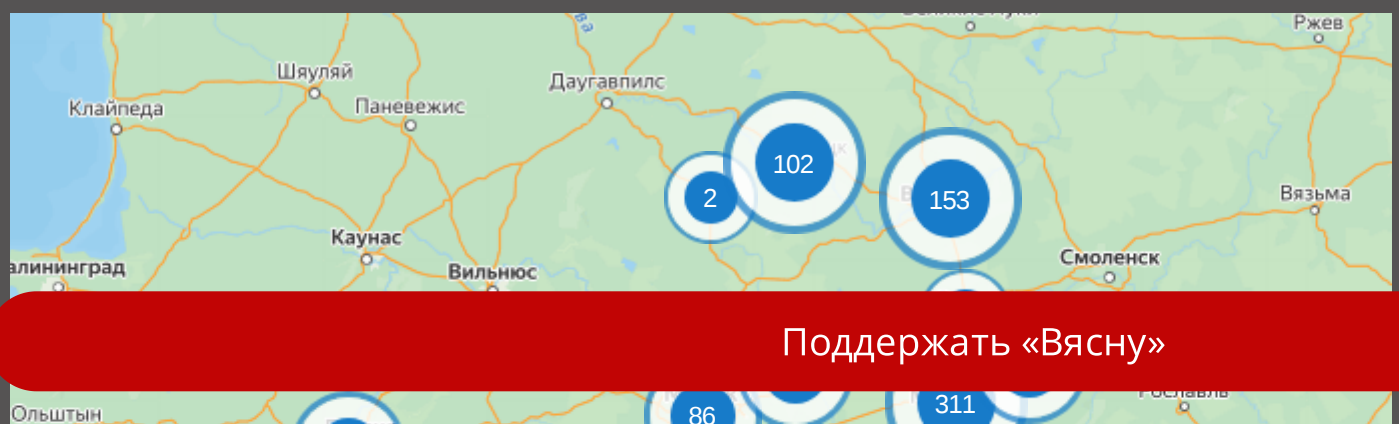

Поддержать «Вясну»

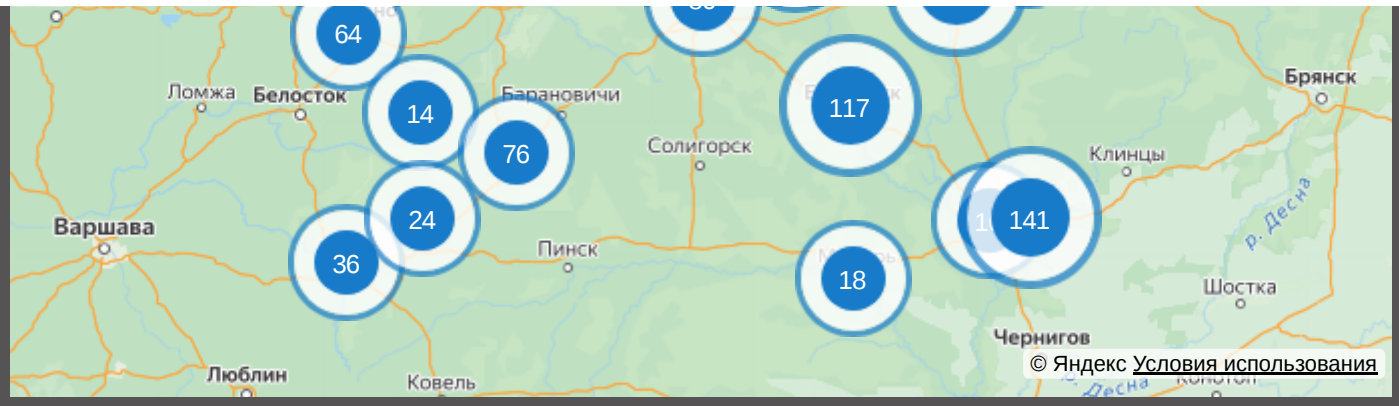

СИЗО-1
220030, г. Минск, ул. Володарского, 2
46 политзаключенных

СИЗО-7
224030, г. Брест, ул. Советских пограничников, 37
26 политзаключенных

Следственная тюрьма № 8
222163, г. Жодино, ул. Советская, 22А
35 политзаключенных

СИЗО-6
225413, г. Барановичи, ул. Брестская, 258В
9 политзаключенных

Показать ещё

Последние новости

Задержания, "сутки" бывшей политзаключенной: хроника политического преследования 22 ноября
22.11.2023

Политзаключенную уроженку Украины осудили по "делу хороводов" в Бресте
21.11.2023

Преследование родственников "калиновцев", давление на политзаключенных: хроника преследования 20-21 ноября
21.11.2023

Григорий Костусев — в ПКТ, известный ксендз задержан: хроника преследования 18-19 ноября
20.11.2023

"Покажите всех, с кем сейчас нет связи". Вспоминаем, кого из политзаключенных власти показывали в тюрьмах
17.11.2023

Больше новостей

Что нужно знать и как помочь?

✉ Практическое пособие по передачам для заключенных от “Весны”

✉ Как сделать денежный перевод заключённому?

✉ Наша сила — в солидарности! Большой дайджест по помощи политзаключенным

✉ Напиши письмо и отправь открытку. Про что и как писать?

Поддержать «Вясну»

 Присоединяйся к инициативе «Освобождение-2020» (для родных политзаключенных)

 Что ждет осужденных по политическим делам после оглашения приговора?

ВЯСНА
праваабарончы цэнтр

viasna@spring96.org

Поддержать «Вясну»