ПОЛЫМЯ
ЧИТАЙ В СМАРТФОНЕ

Лента новостей | Последние новости | Проект обновлённой Конституции

Лидия Шевко провела общественную приемную по проекту изменений и дополнений Конституции Республики Беларусь

06.01.2022 107 Админ

1

В Кореличах состоялась общественная приемная по проекту изменений и дополнений Конституции Республики Беларусь. Ее провела председатель Кореличского районного объединения организаций профсоюзов Лидия Шевко. Она отметила, что все права трудящихся закреплены в новом проекте Конституции: бесплатное образование, медицина, доступность жизненно важных услуг, поддержка наиболее уязвимых категорий — все это гарантируется государством для каждого белоруса. Принцип социальной справедливости предполагает, что в свою очередь и каждый человек должен вкладываться в сохранение и развитие всех этих благ, а не только пользоваться тем, что делают другие. Например, на сегодняшний день нередки случаи, когда люди заняты в теневом бизнесе, получают высокие доходы, но скрывают их и не платят налоги. И при этом они пользуются всеми бесплатными услугами. То есть, по сути, возможность получения ими всех социальных благ финансируются за счет налогов законопослушных работников предприятий и организаций. Это несправедливо. Поэтому Конституцию предлагается дополнить нормой о том, что каждый должен проявлять социальную ответственность, вносить посильный вклад в развитие общества и государства.

Карта запретов и ограничений на посещение лесов в районах Республики Беларусь

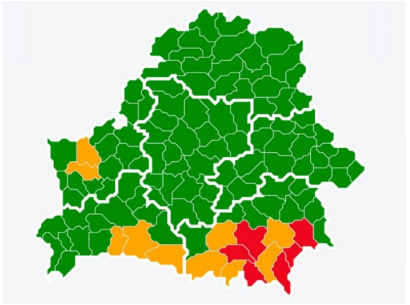



— В 2022 году возобновляют свою работу ежемесячные профсоюзные приёмы граждан, — напомнила Лидия Николаевна. — Первый такой прием в новом году пройдет 21 января в 11:00 в ГУ «Районная ветеринарная станция». Однако встречи будут проходить в модифицированном формате: часть образовательного и разъяснительного характера и часть обращения по интересующим вопросам. Первую встречу посетит инспектор Гродненской областной организации профсоюза нефтяной, горной и газовой промышленности, он ознакомит коллектив ветеринарной станции с проектом изменений и дополнений Конституции Республики Беларусь и ответит на все интересующие участников встречи вопросы.



Наталья СОКОЛЯНСКАЯ
Фото автора

1

← МИД: Беларусь полностью готова оказать помощь дружественному казахстанскому народу

Игорь Лазаревич провел диалоговую площадку по обсуждению внесения изменений и дополнений Конституции Республики











Диалоговая площадка



Блоги наших журналистов

Беларусь с трудовым коллективом Кореличского филиала Гродненского ОблПО →

Вам также понравится



«Мама и папа привили мне лучшие человеческие качества». Светлана Варяница – о роли родителей и принципах воспитания

11.10.2022

Комментариев нет

Бандформирования Армии Крайовой: о каких преступлениях отряда Крысы свидетельствуют документы

08.04.2021

Комментариев нет



Зеленее на 1214 гектаров. На Гродненщине подвели итоги республиканской акции «Неделя леса – 2022»

18.04.2022

Комментариев нет

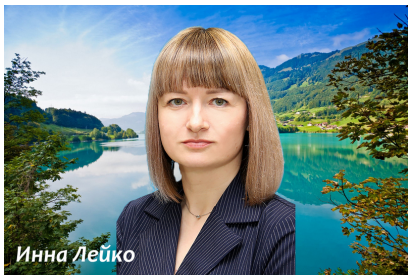







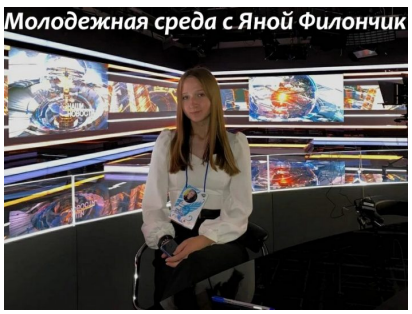

Лента новостей

Жительница Лиды подделала листок нетрудоспособности и продлила себе больничный на 5 дней 05.10.2023

Областной Дворец творчества детей и молодежи и «Гродзенская праўда» объявляют конкурс, приуроченный к Неделе родительской любви 05.10.2023

Ветреная погода с дождями и мокрым снегом ожидается в Беларуси в ближайшие дни 05.10.2023

Александр Лукашенко видит возможность для выхода на новый уровень кооперации с Ульяновской областью России 05.10.2023

Александр Лукашенко: от многополярного мира пользу будут иметь все государства 05.10.2023

Оранжевый уровень опасности из-за сильного ветра объявлен в Беларуси 6 октября 05.10.2023

Уголовному розыску Беларуси исполняется 105 лет 05.10.2023

Сев озимых зерновых в Беларуси проведен более чем на 80% площадей 05.10.2023

Первый конкурс детского творчества «Стандартизация и я» стартовал в Беларуси 05.10.2023

Прозрачно, честно, безопасно и в полном соответствии с законом. Что необходимо знать о предстоящих электоральных кампаниях 05.10.2023

Больницу с самой благоустроенной территорией выбрали в Гродненской области 05.10.2023

Хоккеисты «Немана» отыгрались со счета 0:3 и победили «Локомотив» в экстралиге 05.10.2023

Александр Лукашенко поздравил Президента

Таджикистана Эмомали Рахмона с днем рождения 05.10.2023

Горели квартира и нежилой дом. На территории области произошло 2 пожара 05.10.2023

Дожди и грозы ожидаются в Беларуси 5 октября 04.10.2023



Все рубрики POLYMIA.BY

Выберите руб

Regional News



Regional News Лента новостей

A unique case of Jewish resistance and an unprecedented escape. The history of the Novogrudok Jews — in the new project of the regional prosecutor’s office and the «GP» «Crime Scene»

06.04.2023 Admin Комментариев нет

«Crime Scene» is a joint project of the regional prosecutor's office and «Grodnenskaya Pravda». Hitler's policy of «final solution of

Опросы

Какой Ваш любимый вид спорта?

- [ ] Футбол
- [ ] Хоккей
- [ ] Плавание
- [ ] Гандбол
- [ ] Легкая атлетика
- [ ] Тяжелая атлетика
- [ ] Бадминтон
- [ ] Свой вариант ответа

голос

просмотреть результаты

Самое популярное за сутки



Экскурсия работников животноводческой отрасли Кореличского района в Несвиж

1 080 просмотров



В рамках проекта «Кореличи – здоровый поселок» состоялась акция «В сердечном ритме»

1 просмотр



Чем привлекает Райцевский сельсовет, или жизнь в деревне с городским комфортом

156 просмотров



Посоревновались в ловкости и спели пионерские песни. Кореличские ветераны труда на пенсии не скучают

1 просмотр



Аператар па штучным асемяненні свінакомплекса “Лукі” Алена Пасталоўская перамагла ў рэспубліканскім конкурсе прафмайстэрства

96 просмотров

Радионовости

00:0(00:0(

00:0(00:0(

00:0(00:0(



Мы в соцсетях



Типичные Кореличи. Новости

5,959 aangemelden

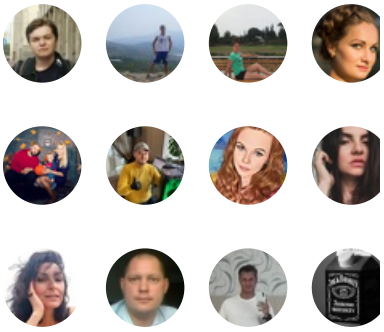

Aanmelden voor nieuws



Твои Кореличи
1 312 участников

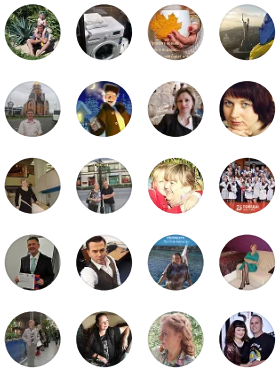

Вступить













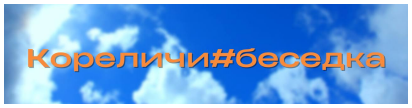

Календарь

Январь 2022

Пн	Вт	Ср	Чт	Пт	Сб
					1
3	4	5	6	7	8
10	11	12	13	14	15
17	18	19	20	21	22
24	25	26	27	28	29
31					
« Дек				Фев »	

Новости Беларуси

05-10-2023

Лукашенко: от многополярного мира пользу будут иметь все государства

03-10-2023

Лукашенко обсудил с Крутым экспорт в Россию и повестку предстоящей встречи с Путинь

03-10-2023

Лукашенко: несмотря на внешн вызовы, Беларусь уверенно работает на международных ры

02-10-2023

Законотворчество, работа с населением и выборы. Лукаше провел встречу с главой Совета Республики

29-09-2023

Лукашенко инспектирует Могилевскую область

НОВОСТИ ПРЕДОСТАВЛЕНЫ БЕЛ
©

Баннеры



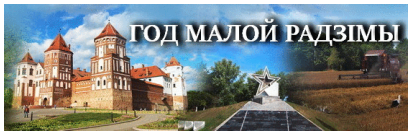


ТВАЕ
ЛЮДЗІ,
КАРЭЛІЧЧЫНА


МЯСЦОВАЕ
КІРАВАННЕ
І САМАКІРАВАННЕ


МЭТЫ
ЎСТОЙЛІВАГА
РАЗВІЦЦЯ Ў
БЕЛАРУСІ

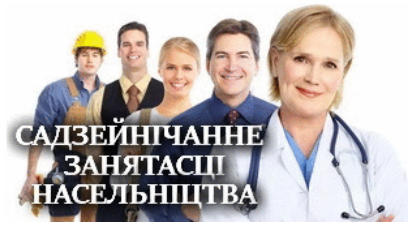
САДЗЕЙНІЧАННЕ
ЗАНЯТАСЦІ
НАСЕЛЬНІЦТВА

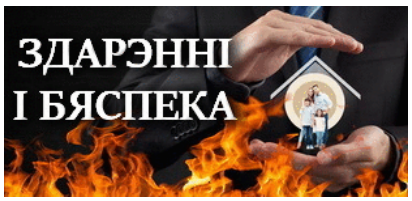
ЗДАРЭННІ
І БЯСПЕКА


ДЗЕНЬ
БЕЛАРУСКАГА ПІСЬМЕНСТВА


ІНТЭРАКТЫЎНАЯ
КАРТА
МУЗЕІ І СЛАВУТАСЦІ
ГРОДЗЕНШЧЫНЫ



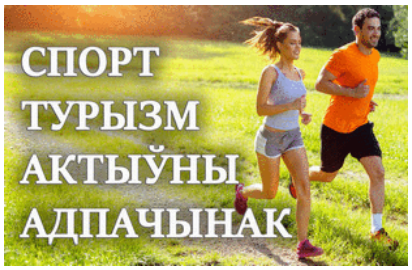

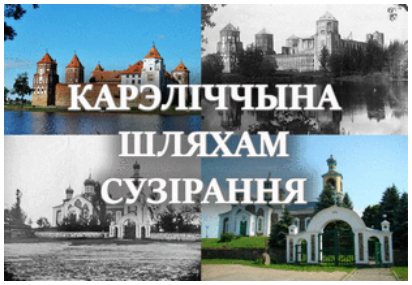





Плакаты

Выберите рубр

Копирайт © 2023 Кореличи. Новости Кореличского района. Газета Полымя. Все права защищены.

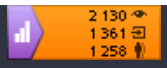
2 130
1 361
1 258