

Видео. Председатель Ельской районной комиссии по референдуму Галина Ильюк об особенностях проведения референдума

Видео | Общество | Референдум 2022

07.02.2022 | Народны Голас | 568 | Комментарии


Ельская районная газета
Народны голас

ВСТУПАЙТЕ В НАШУ ГРУППУ «ВКОНТАКТЕ»

ЧИТАЙТЕ ТАКЖЕ

Встреча в Ельском РОВД: «Подвигу народа жить в веках»

17.04.2015



ФОТОФАКТ: Команда Мозырского пограничного отряда победила в чемпионате органов пограничной службы по рукопашному бою

29.02.2020



Ельские спасатели предупреждают о последствиях сжигания сухой растительности

11.09.2019

Добавить комментарий

Ваш e-mail не будет опубликован. Обязательные поля помечены *

Комментарий

Имя *

E-mail *

Сайт

Сохранить моё имя, email и адрес сайта в этом браузере для последующих моих комментариев.

Отправить комментарий

ПОСЛЕДНИЕ ОБНОВЛЕНИЯ



В семье учащийся или студент – обратитесь за вычетом

29.09.2023 0



#Ельсксегодня 29 сентября

29.09.2023 0



Секрет долголетия – любовь к людям. 100-летний юбилей отметила Мария Иосифовна Лукьянова, жительница посёлка Добрынский Ельского района

29.09.2023 0



Александр Лукашенко инспектирует Могилевскую область

29.09.2023 0



Сколько в Беларуси учителей и какие у них зарплаты? Рассказал Белстат

29.09.2023 0



Тамара Полоз, учитель химии и биологии средней школы N2 г.Ельска награждена нагрудным знаком «Отличник образования»

29.09.2023 0



Министр по чрезвычайным ситуациям Республики Беларусь Вадим Синявский посещает Ельский район

29.09.2023 0



Ельский РЦГиЭ напоминает: 29 сентября – Всемирный День сердца

29.09.2023 0

МЫ В СОЦСЕТЯХ

Народны голас ЕЛЬСК НОВОСТИ

3,899 volgers

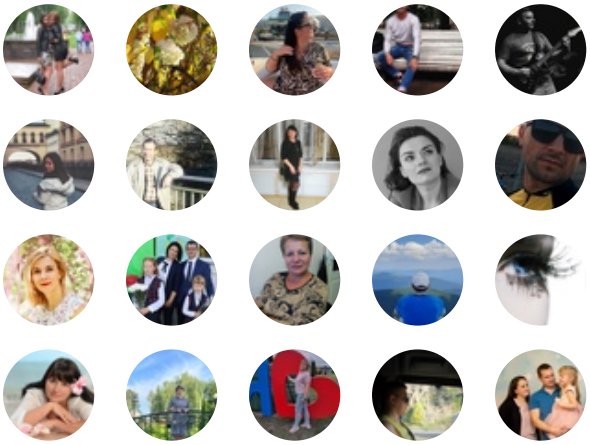

Aanmelden voor nieuws



Ельская районная газета "Народны голас"

5 339 участников

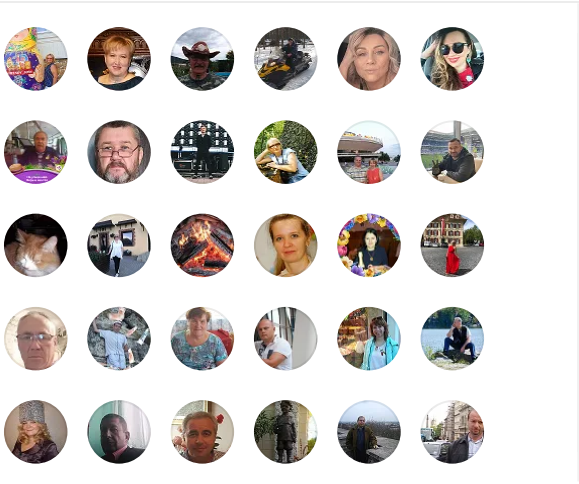

Вступить

О ГАЗЕТЕ

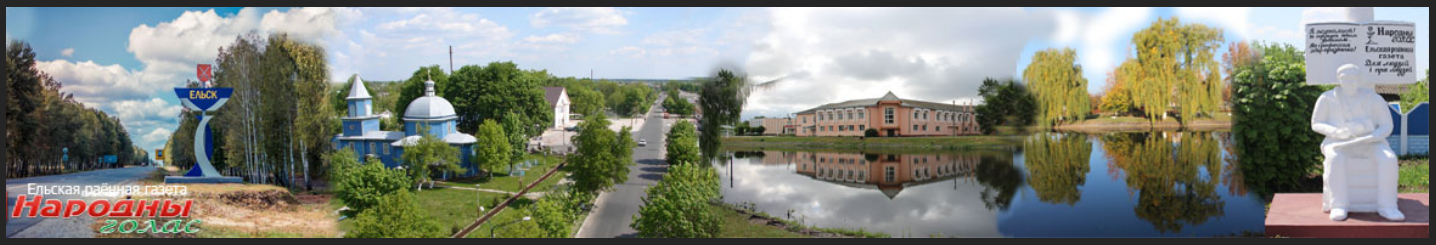

СТАТИСТИКА САЙТА

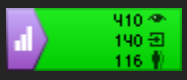

ГЛАВНЫЙ РЕДАКТОР

Петрухно Татьяна Ивановна

8-02354-4-42-33

E-MAIL

gazeta-elsk@mail.gomel.by

КОНТАКТЫ

Прием объявлений

8-02354-4-42-34

СЛЕДИТЕ ЗА НАМИ В СОЦИАЛЬНЫХ СЕТЯХ

© 2018 Ельск | «Народны голас» | Все права защищены