Зачем Следственному комитету резиновые дубинки, химические пули и веники

ЗМИТЕР ЛУКАШУК (/RU/AUTHOR/ZMITER-LUKASHUK) | 17/01/2013 - 15:39 | СОЦИУМ (/RU/CATS/SOCIUM)

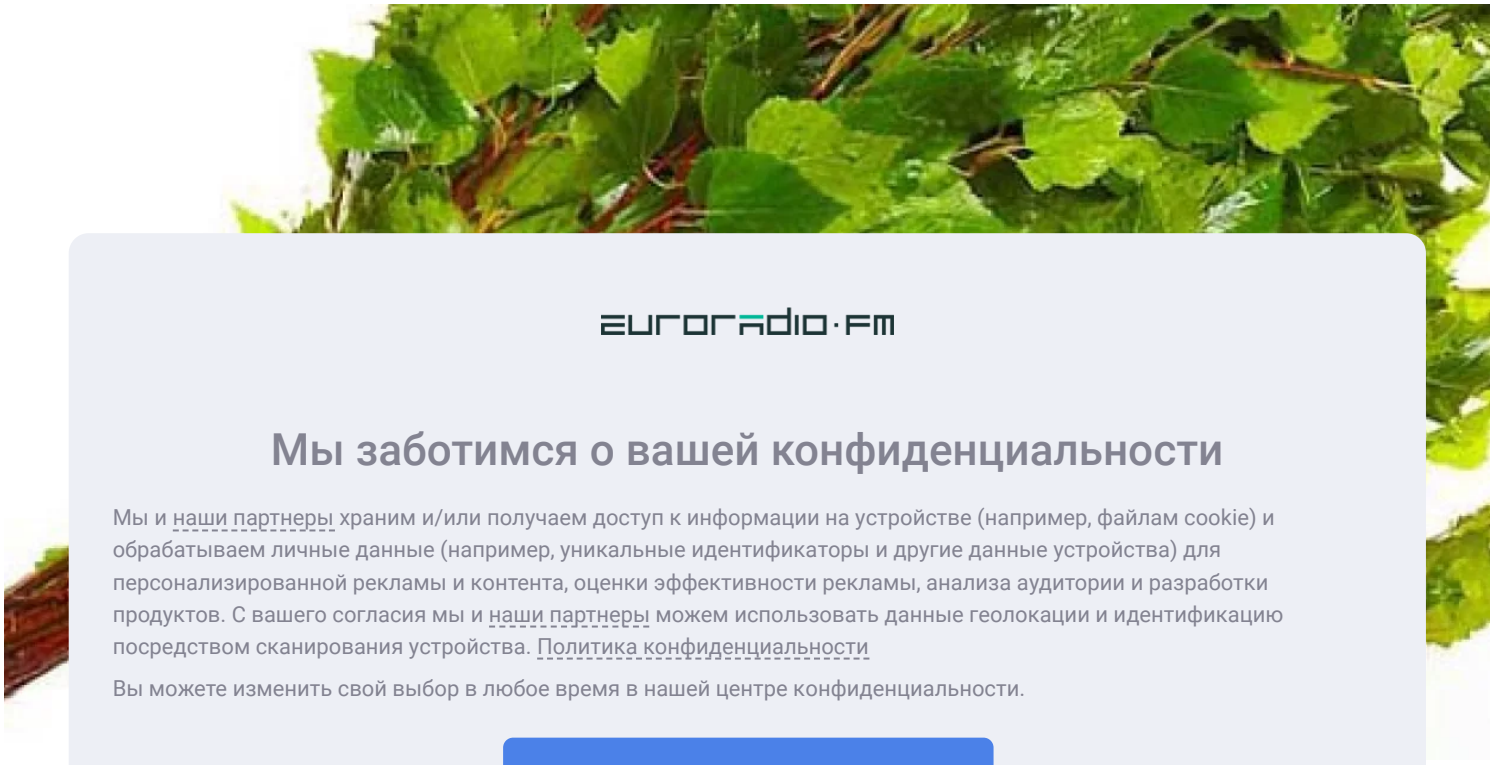

euroradio·fm

Мы заботимся о вашей конфиденциальности

Мы и наши партнеры храним и/или получаем доступ к информации на устройстве (например, файлам cookie) и обрабатываем личные данные (например, уникальные идентификаторы и другие данные устройства) для персонализированной рекламы и контента, оценки эффективности рекламы, анализа аудитории и разработки продуктов. С вашего согласия мы и наши партнеры можем использовать данные геолокации и идентификацию посредством сканирования устройства. Политика конфиденциальности

Вы можете изменить свой выбор в любое время в нашей центре конфиденциальности.

Принять и закрыть

Управлять настройками

Powered by clickio(https://clickio.com/ru/consent/?utm_source=euroradio.fm&utm_medium=cmp_logo&utm_campaign=cmp_euroradio.fm)

13

Пл

(h

иметь возможность выбрать самых выгодных поставщиков — I од бережливости на дворе! Правда, есть позиции, необходимость которых для исполнения своих обязанностей следователями вызывает сомнения.

К примеру, не понятно, зачем следователям, которые улицы не патрулируют и в охране общественного порядка во время массовых акций не задействованы, нужны резиновые дубинки, противоударные щиты, пулезащитные шлемы, резиновые, светозвуковые и химические патроны.

"Речь идет об укомплектовании оперативно-дежурных служб, — объясняет Еврорадио глава пресс-службы Следственного комитета **Павел Траулько**. — *Это делается, чтобы в случае осложнения обстановки наша оперативно-дежурная служба могла защитить здание и людей, которые в нем находятся".*

По словам собеседника Еврорадио, за год работы следователей обеспечили всем самым необходимым "для выполнения служебных задач", а теперь пришло время и об условиях работы подумать.

Павел Траулько: *"Работа направлена на оптимизацию размещения следственных по ра чи*

euroradio·fm

Мы заботимся о вашей конфиденциальности

Мы и наши партнеры храним и/или получаем доступ к информации на устройстве (например, файлам cookie) и обрабатываем личные данные (например, уникальные идентификаторы и другие данные устройства) для персонализированной рекламы и контента, оценки эффективности рекламы, анализа аудитории и разработки продуктов. С вашего согласия мы и наши партнеры можем использовать данные геолокации и идентификацию посредством сканирования устройства. Политика конфиденциальности

Вы можете изменить свой выбор в любое время в нашей центре конфиденциальности.

Принять и закрыть

Управлять настройками

Powered by clickio(https://clickio.com/ru/consent/?utm_source=euroradio.fm&utm_medium=cmp_logo&utm_campaign=cmp_euroradio.fm)

Лю сл об по ра

А со

Во Тр бе штуку. Керосиновая же лампа, объясняет, понадобится, если и электричество исчезнет, и дизельный генератор накроется.



Тем не менее уверяет: покупать лишь бы что не будут.

Павел Траулько: *"Весь этот план годовых закупок прошел соответствующие согласования в необходимых инстанциях — Министерстве финансов,*

Министерстве экономики. Таким образом, бюджетные средства на них планировались. Причем поверьте, этот план корректируется в ходе реализации в течение года".



Интересно, что, помимо Следственного комитета, отдельных райисполкомов и отделов образования, никакие другие госорганы в свободный доступ план годовых закупок не выложили. Но подождем.

Фото: Еврорадио

euroradio·fm

Мы заботимся о вашей конфиденциальности

Мы и наши партнеры храним и/или получаем доступ к информации на устройстве (например, файлам cookie) и обрабатываем личные данные (например, уникальные идентификаторы и другие данные устройства) для персонализированной рекламы и контента, оценки эффективности рекламы, анализа аудитории и разработки продуктов. С вашего согласия мы и наши партнеры можем использовать данные геолокации и идентификацию посредством сканирования устройства. Политика конфиденциальности

Вы можете изменить свой выбор в любое время в нашей центре конфиденциальности.

Принять и закрыть

Управлять настройками

Powered by clickio(https://clickio.com/ru/consent/?utm_source=euroradio.fm&utm_medium=cmp_logo&utm_campaign=cmp_euroradio.fm)

euroradio·fm

Мы заботимся о вашей конфиденциальности

Мы и наши партнеры храним и/или получаем доступ к информации на устройстве (например, файлам cookie) и обрабатываем личные данные (например, уникальные идентификаторы и другие данные устройства) для персонализированной рекламы и контента, оценки эффективности рекламы, анализа аудитории и разработки продуктов. С вашего согласия мы и наши партнеры можем использовать данные геолокации и идентификацию посредством сканирования устройства. Политика конфиденциальности

Вы можете изменить свой выбор в любое время в нашей центре конфиденциальности.

Принять и закрыть

Управлять настройками

Powered by clickio (https://clickio.com/ru/consent/?utm_source=euroradio.fm&utm_medium=cmp_logo&utm_campaign=cmp_euroradio.fm)

Последние новости

(/ru/o-babariko-peregovorakh-s-rezhimom-i-kitayskikh-mirotvorcakh-efir-s-fridmanom)
О Бабарико, переговорах с режимом и китайских миротворцах — эфир с Фридманом
(/ru/o-babariko-peregovorakh-s-rezhimom-i-kitayskikh-mirotvorcakh-efir-s-fridmanom)

(/ru/androsiuk-ne-prosit-ravenstva-ne-prosit-ne-prosit)
Андросюк: не просим равенства, не просим, ведь для нас они прежде всего

(/ru/sandros-yazyk-istoriya-ravenstvo-i-zhenschiny-ved-dlya-nas-oni-prezhde-vsego)

09:39 **Через два пункта пропуска на границе с Литвой можно будет ездить лишь днем (/ru/cherez-dva-punkta-propuska-na-granice-s-litvoy-mozhno-budet-ezdit-lish-dnem)**

09:35 **В России у границы с Беларусью задержали скандальную блогершу (/ru/v-rossii-u-granicy-s-belarusyu-zaderzhali-skandalnuyu-blogershu)**

09:04 **В Польше обнаружены обломки неопознанного военного объекта (/ru/v-polshe-obnaruzheny-oblomki-neopoznannogo-voennogo-obekta)**

больше новостей

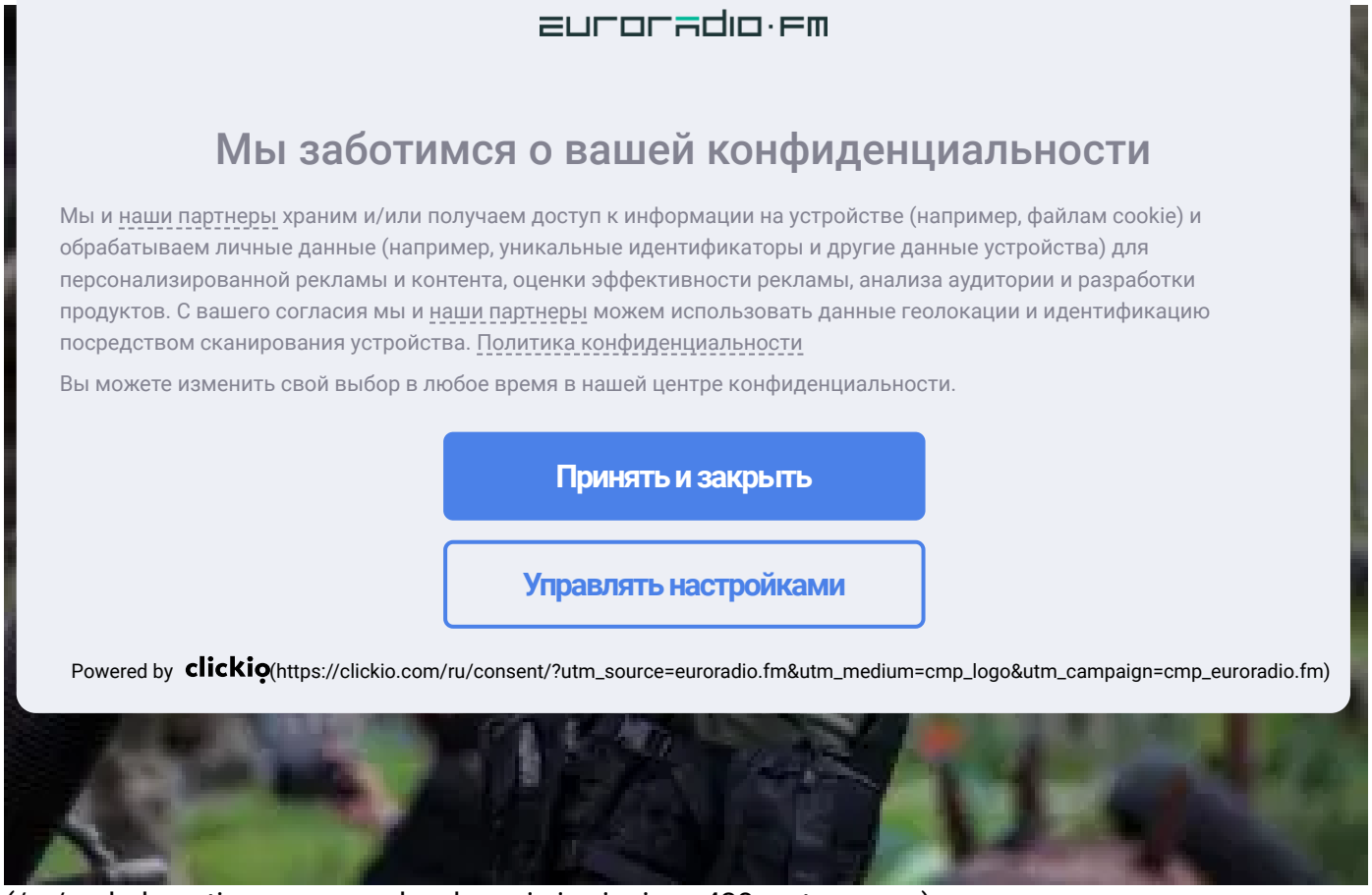

(/ru/podrobnosti-razgovora-zelenskogo-i-si-czinpinya-428-e-utro-voyny)

Подробности разговора Зеленского и Си Цзиньпиня — 428-е утро войны (/ru/podrobnosti-razgovora-zelenskogo-i-si-czinpinya-428-e-utro-voyny)

(/ru/euroradio_ajax_element/1232691/external_video)

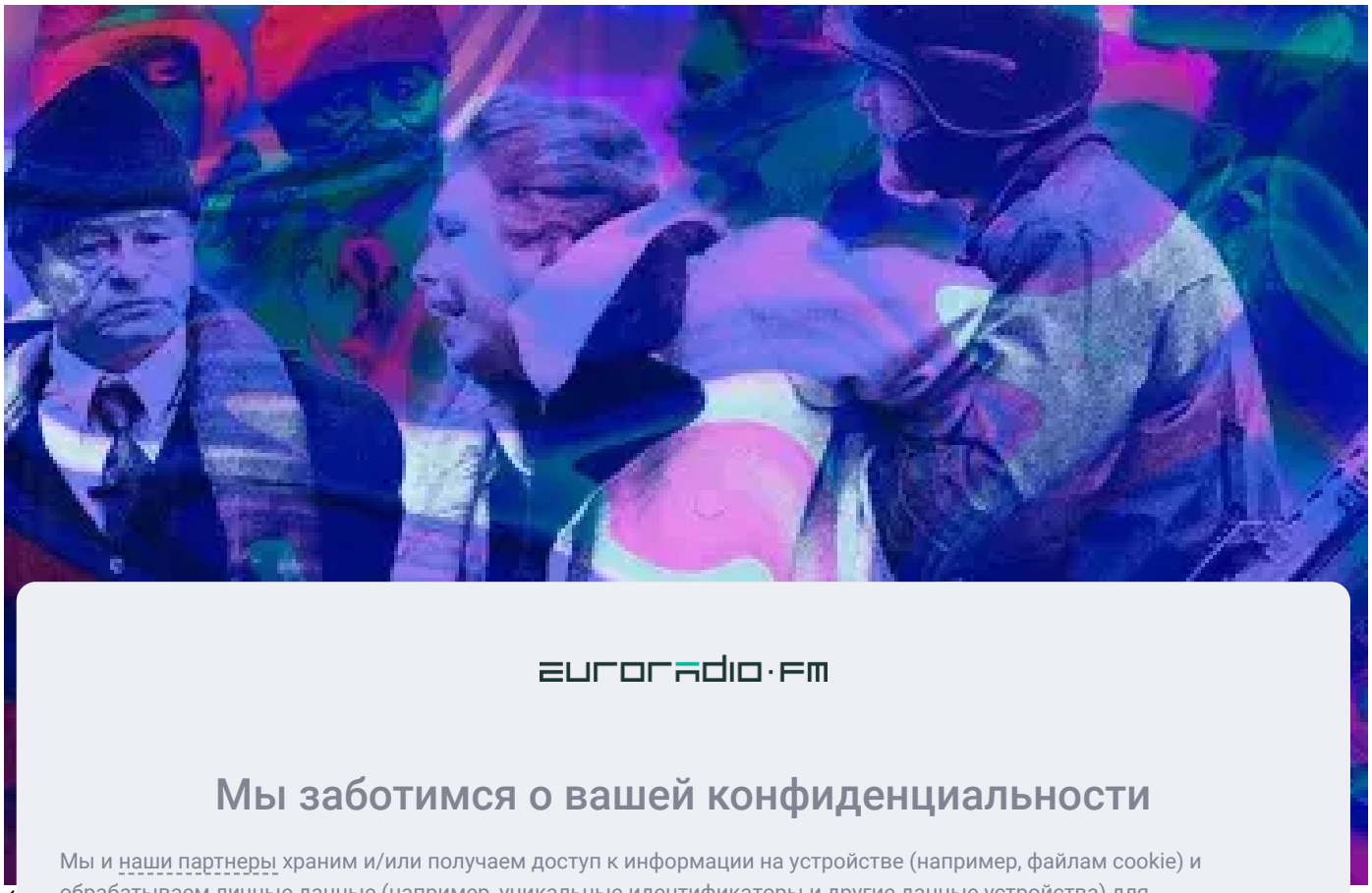

euroradio·fm

Мы заботимся о вашей конфиденциальности

Мы и наши партнеры храним и/или получаем доступ к информации на устройстве (например, файлам cookie) и обрабатываем личные данные (например, уникальные идентификаторы и другие данные устройства) для персонализированной рекламы и контента, оценки эффективности рекламы, анализа аудитории и разработки продуктов. С вашего согласия мы и наши партнеры можем использовать данные геолокации и идентификацию посредством сканирования устройства. Политика конфиденциальности

Вы можете изменить свой выбор в любое время в нашей центре конфиденциальности.

Принять и закрыть

Управлять настройками

Powered by clickio (https://clickio.com/ru/consent/?utm_source=euroradio.fm&utm_medium=cmp_logo&utm_campaign=cmp_euroradio.fm)

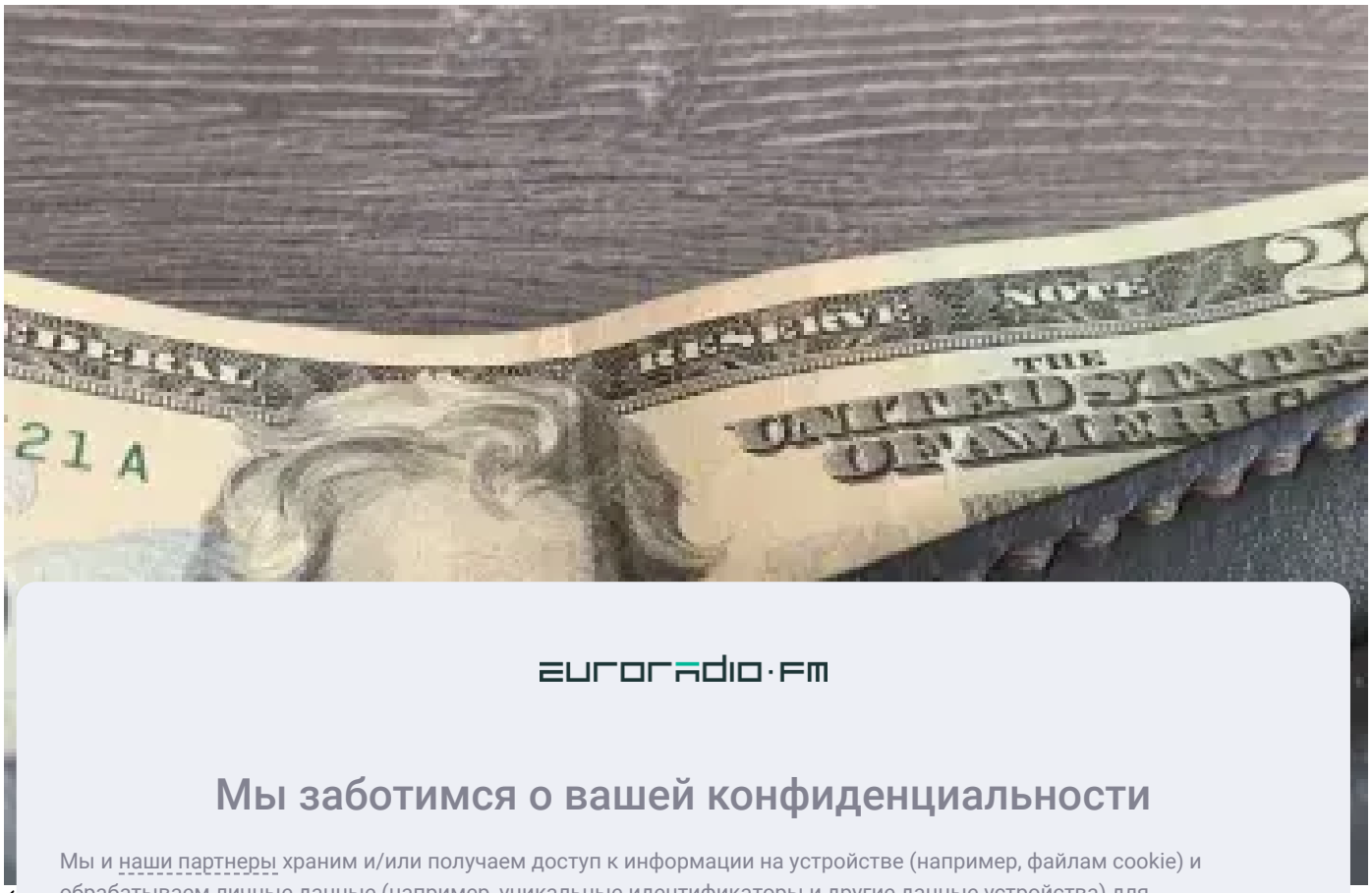

euroradio·fm

Мы заботимся о вашей конфиденциальности

Мы и наши партнеры храним и/или получаем доступ к информации на устройстве (например, файлам cookie) и обрабатываем личные данные (например, уникальные идентификаторы и другие данные устройства) для персонализированной рекламы и контента, оценки эффективности рекламы, анализа аудитории и разработки продуктов. С вашего согласия мы и наши партнеры можем использовать данные геолокации и идентификацию посредством сканирования устройства. Политика конфиденциальности

Вы можете изменить свой выбор в любое время в нашей центре конфиденциальности.

Принять и закрыть

Управлять настройками

Powered by clickio(https://clickio.com/ru/consent/?utm_source=euroradio.fm&utm_medium=cmp_logo&utm_campaign=cmp_euroradio.fm)

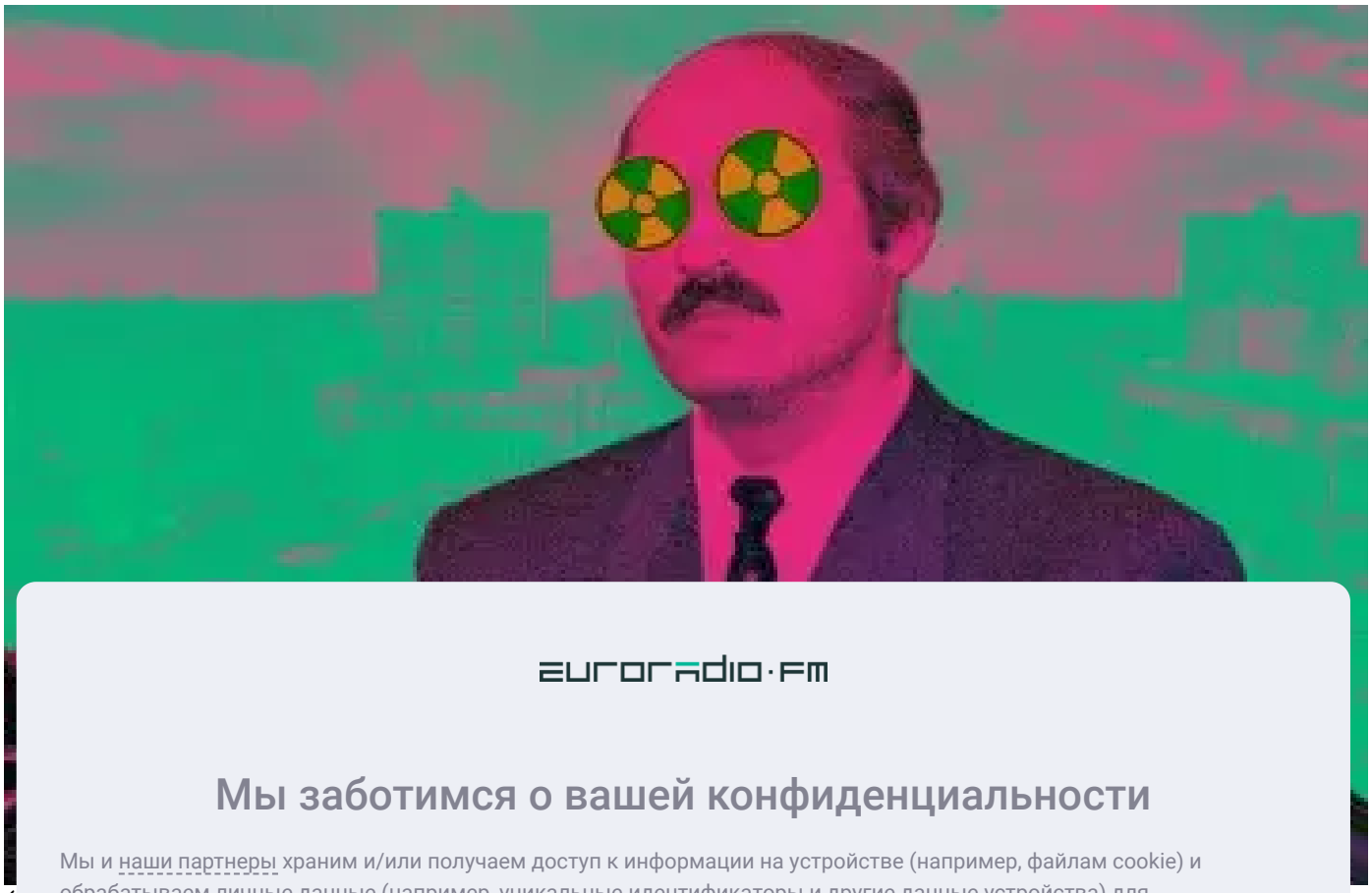

euroradio·fm

Мы заботимся о вашей конфиденциальности

Мы и наши партнеры храним и/или получаем доступ к информации на устройстве (например, файлам cookie) и обрабатываем личные данные (например, уникальные идентификаторы и другие данные устройства) для персонализированной рекламы и контента, оценки эффективности рекламы, анализа аудитории и разработки продуктов. С вашего согласия мы и наши партнеры можем использовать данные геолокации и идентификацию посредством сканирования устройства. Политика конфиденциальности

Вы можете изменить свой выбор в любое время в нашей центре конфиденциальности.

Принять и закрыть

Управлять настройками

Powered by clickio(https://clickio.com/ru/consent/?utm_source=euroradio.fm&utm_medium=cmp_logo&utm_campaign=cmp_euroradio.fm)

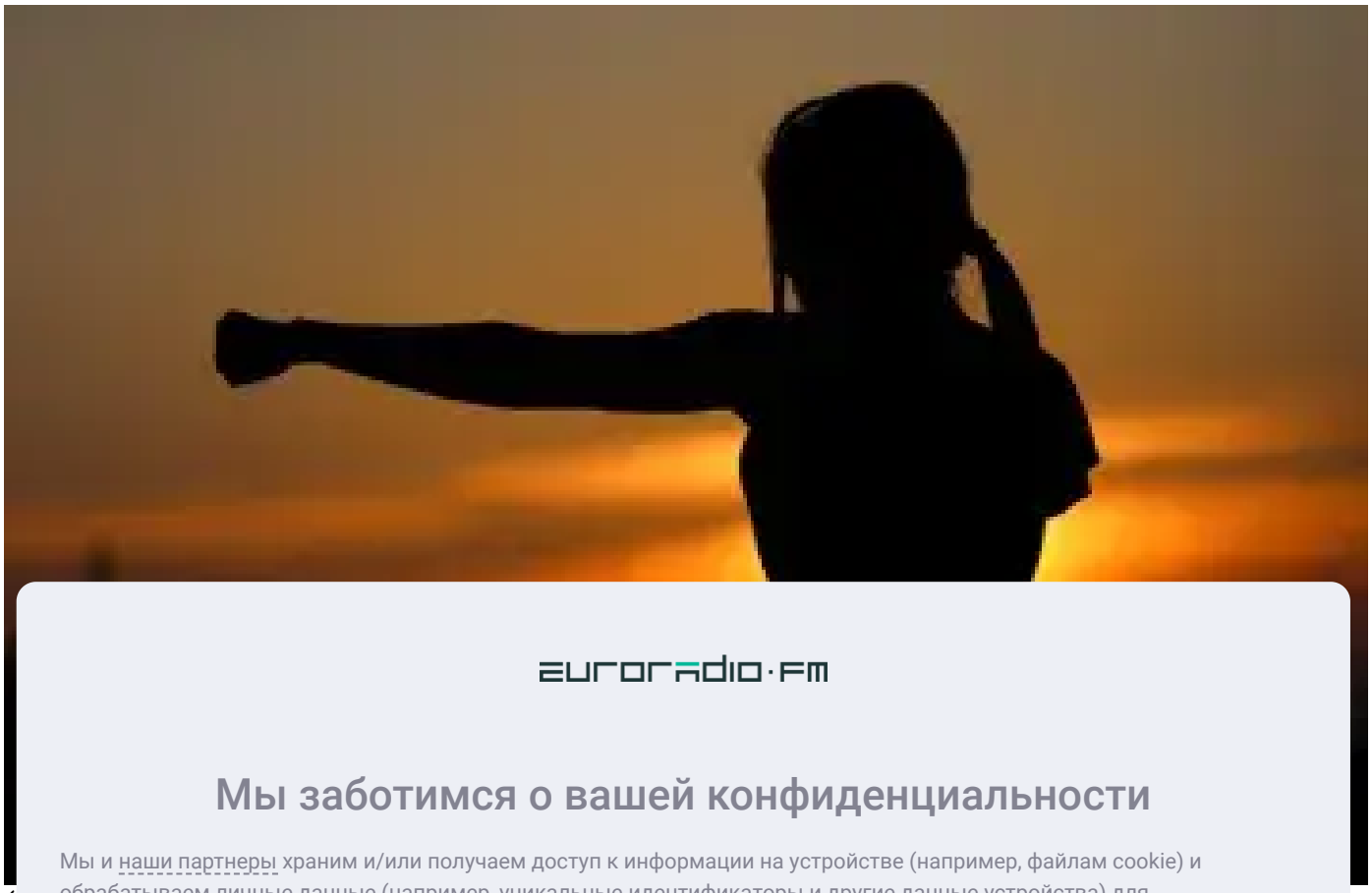

(

"

(

euroradio·fm

Мы заботимся о вашей конфиденциальности

Мы и наши партнеры храним и/или получаем доступ к информации на устройстве (например, файлам cookie) и обрабатываем личные данные (например, уникальные идентификаторы и другие данные устройства) для персонализированной рекламы и контента, оценки эффективности рекламы, анализа аудитории и разработки продуктов. С вашего согласия мы и наши партнеры можем использовать данные геолокации и идентификацию посредством сканирования устройства. Политика конфиденциальности

Вы можете изменить свой выбор в любое время в нашей центре конфиденциальности.

Принять и закрыть

Управлять настройками

Powered by clickio(https://clickio.com/ru/consent/?utm_source=euroradio.fm&utm_medium=cmp_logo&utm_campaign=cmp_euroradio.fm)

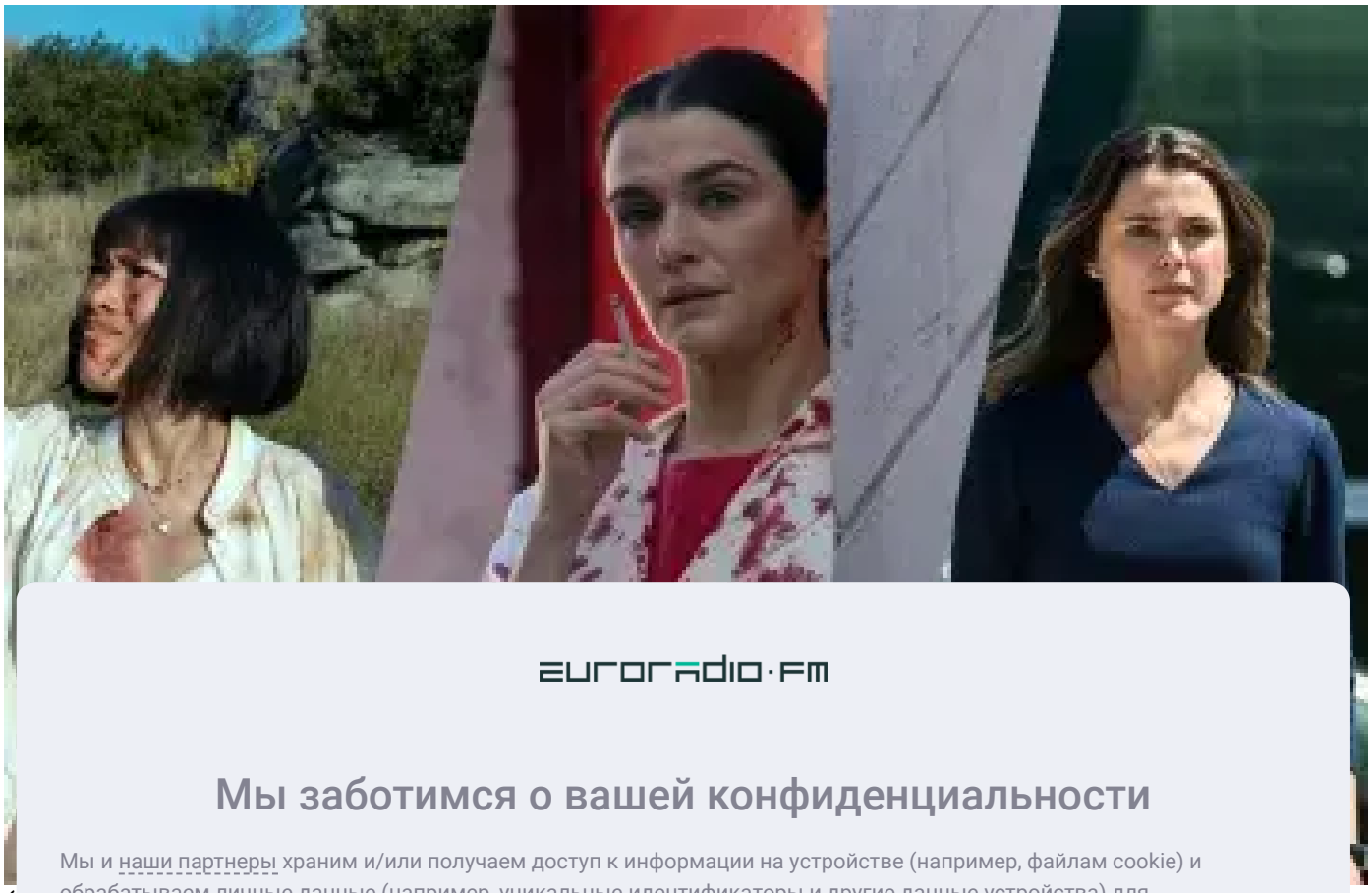

euroradio·fm

Мы заботимся о вашей конфиденциальности

Мы и наши партнеры храним и/или получаем доступ к информации на устройстве (например, файлам cookie) и обрабатываем личные данные (например, уникальные идентификаторы и другие данные устройства) для персонализированной рекламы и контента, оценки эффективности рекламы, анализа аудитории и разработки продуктов. С вашего согласия мы и наши партнеры можем использовать данные геолокации и идентификацию посредством сканирования устройства. Политика конфиденциальности

Вы можете изменить свой выбор в любое время в нашей центре конфиденциальности.

Принять и закрыть

Управлять настройками

Powered by clickio(https://clickio.com/ru/consent/?utm_source=euroradio.fm&utm_medium=cmp_logo&utm_campaign=cmp_euroradio.fm)

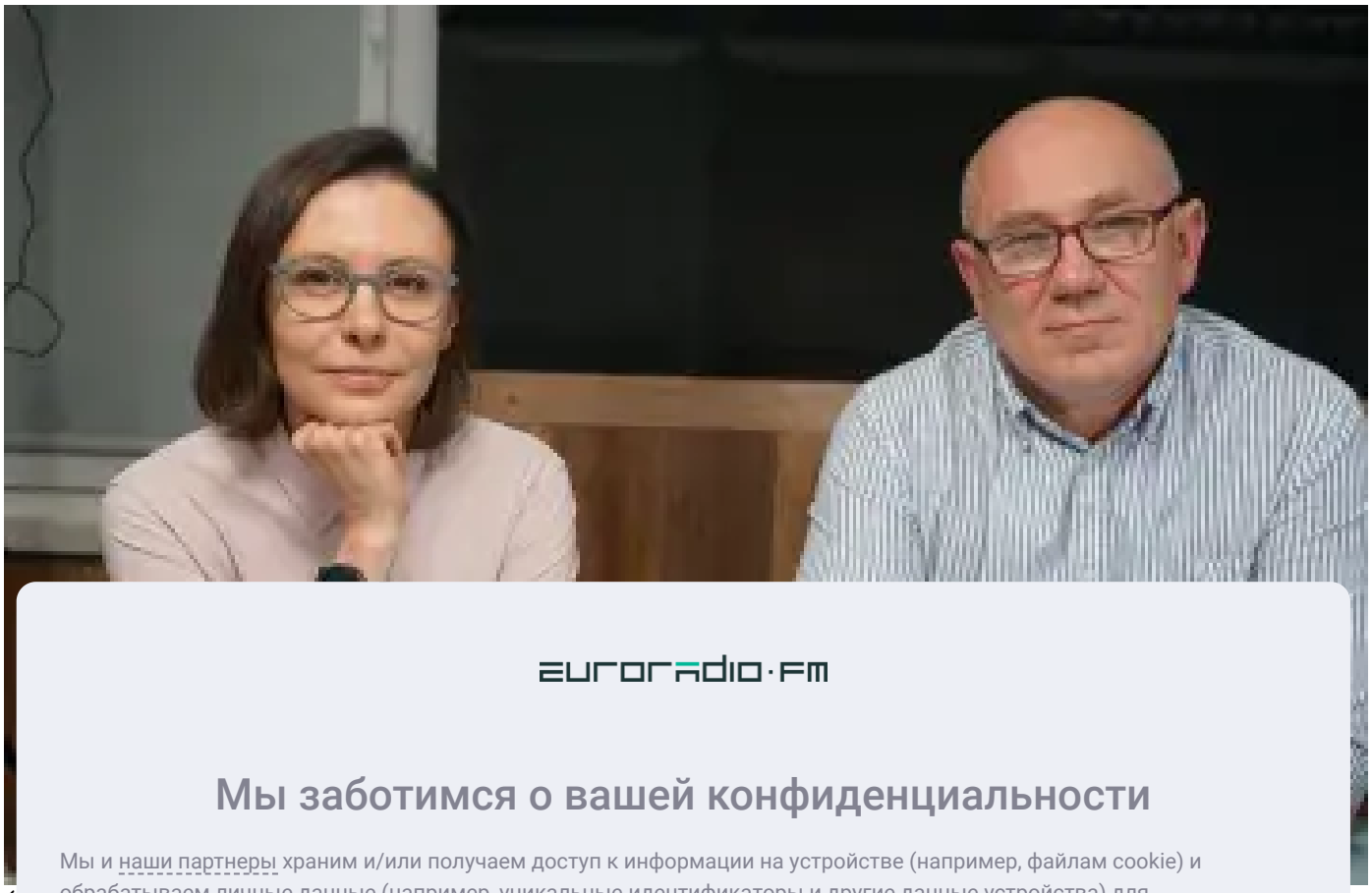

(

(
Г
k

euroradio·fm

Мы заботимся о вашей конфиденциальности

Мы и наши партнеры храним и/или получаем доступ к информации на устройстве (например, файлам cookie) и обрабатываем личные данные (например, уникальные идентификаторы и другие данные устройства) для персонализированной рекламы и контента, оценки эффективности рекламы, анализа аудитории и разработки продуктов. С вашего согласия мы и наши партнеры можем использовать данные геолокации и идентификацию посредством сканирования устройства. Политика конфиденциальности

Вы можете изменить свой выбор в любое время в нашей центре конфиденциальности.

Принять и закрыть

Управлять настройками

Powered by clickio(https://clickio.com/ru/consent/?utm_source=euroradio.fm&utm_medium=cmp_logo&utm_campaign=cmp_euroradio.fm)

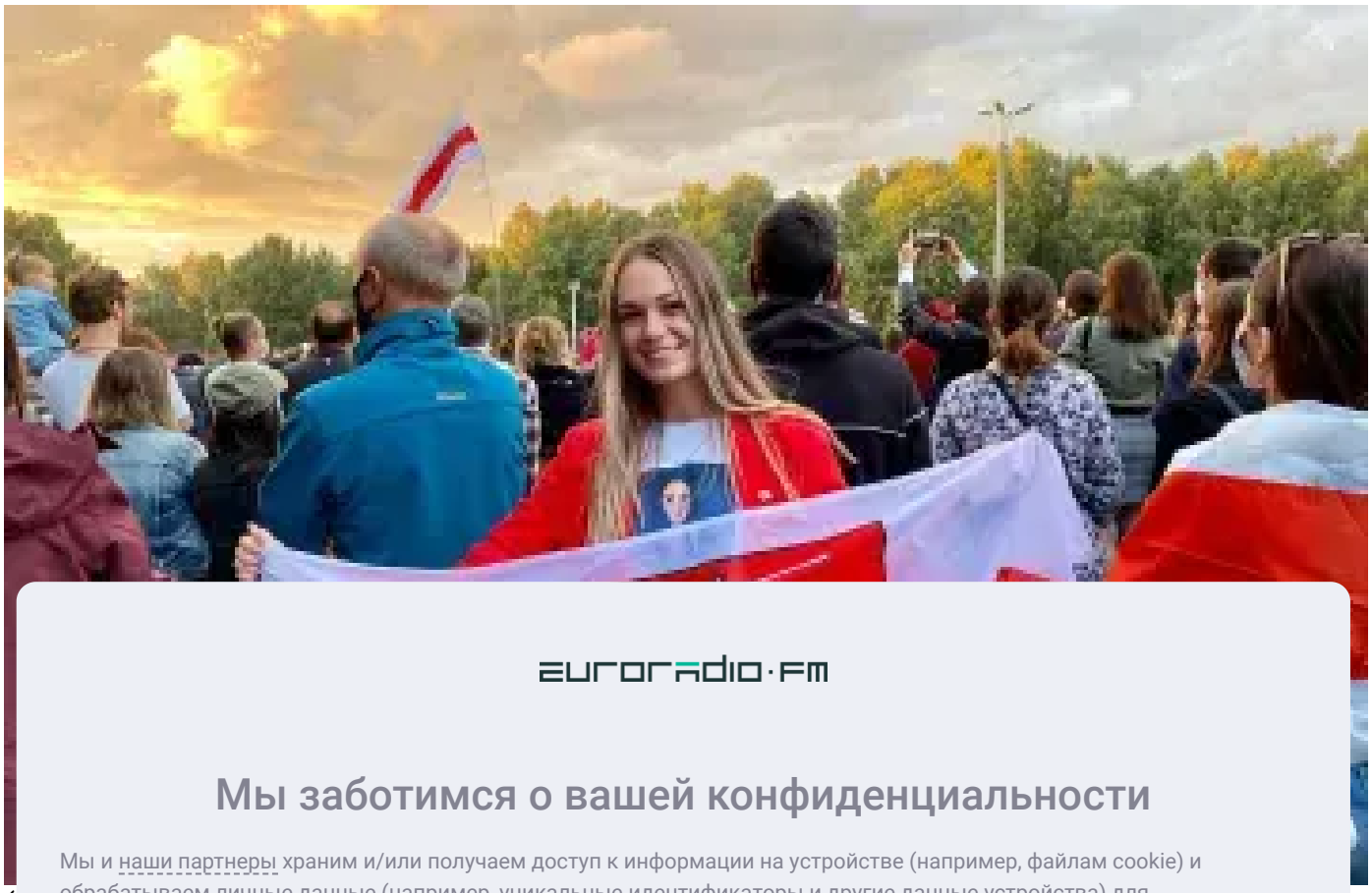

euroradio·fm

Мы заботимся о вашей конфиденциальности

Мы и наши партнеры храним и/или получаем доступ к информации на устройстве (например, файлам cookie) и обрабатываем личные данные (например, уникальные идентификаторы и другие данные устройства) для персонализированной рекламы и контента, оценки эффективности рекламы, анализа аудитории и разработки продуктов. С вашего согласия мы и наши партнеры можем использовать данные геолокации и идентификацию посредством сканирования устройства. Политика конфиденциальности

Вы можете изменить свой выбор в любое время в нашей центре конфиденциальности.

Принять и закрыть

Управлять настройками

Powered by clickio (https://clickio.com/ru/consent/?utm_source=euroradio.fm&utm_medium=cmp_logo&utm_campaign=cmp_euroradio.fm)

Шуневичем"

(/mnenie/interesno-uznat-rezultaty-prohozhdeniya-poligrafa-samim-shunevichem)

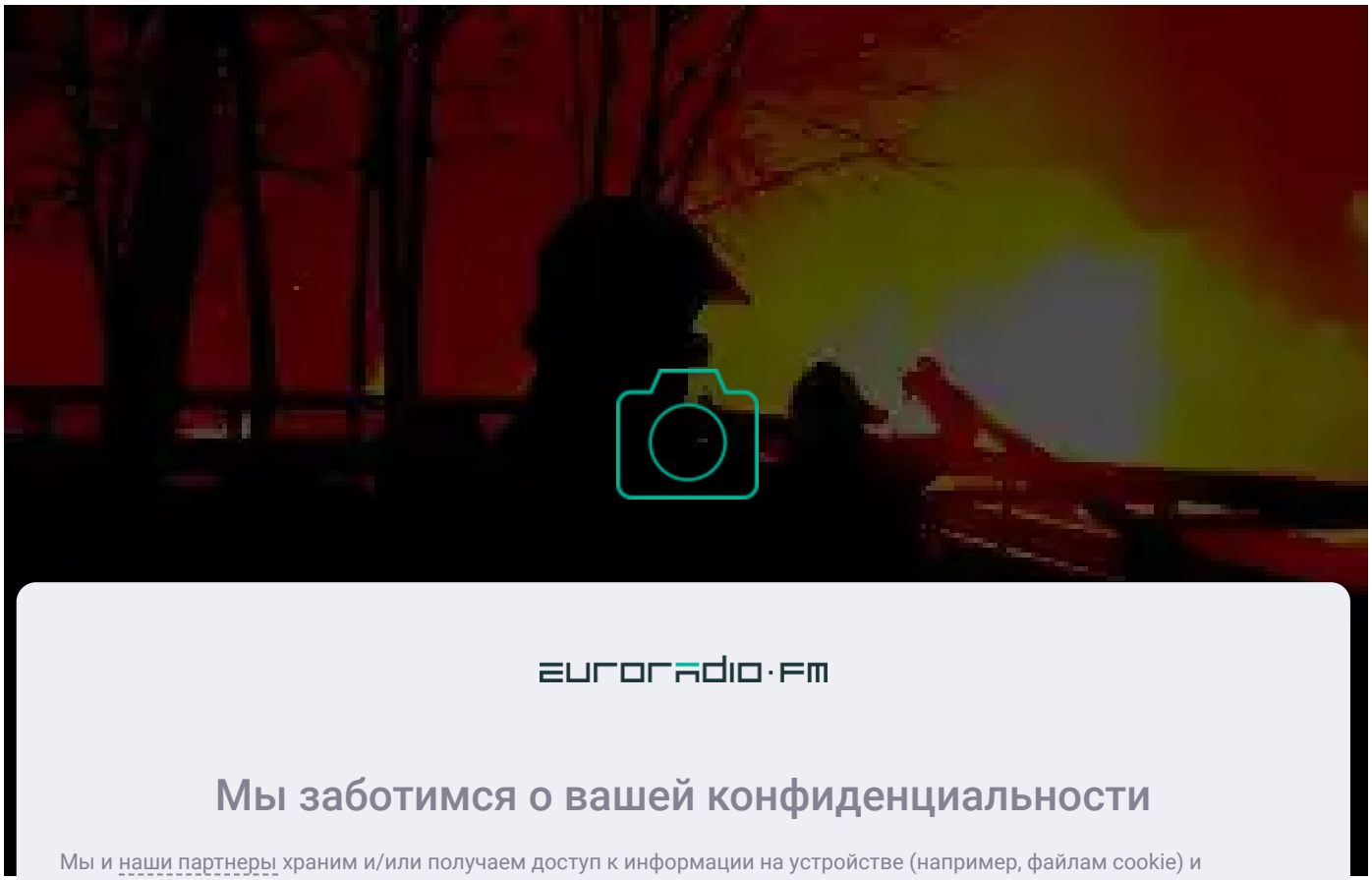

euroradio·fm

Мы заботимся о вашей конфиденциальности

Мы и наши партнеры храним и/или получаем доступ к информации на устройстве (например, файлам cookie) и обрабатываем личные данные (например, уникальные идентификаторы и другие данные устройства) для персонализированной рекламы и контента, оценки эффективности рекламы, анализа аудитории и разработки продуктов. С вашего согласия мы и наши партнеры можем использовать данные геолокации и идентификацию посредством сканирования устройства. Политика конфиденциальности

Вы можете изменить свой выбор в любое время в нашей центре конфиденциальности.

Принять и закрыть

Управлять настройками

Powered by clickio(https://clickio.com/ru/consent/?utm_source=euroradio.fm&utm_medium=cmp_logo&utm_campaign=cmp_euroradio.fm)

МУЗЫКАЛЬНЫЕ ИНТЕРВЬЮ

Произведение для дубинок с оркестром: как дирижёр рассказал миру о Беларуси

(/proizvedenie-dlya-avtosignalov-i-dubinok-s-orkestrom)

ОБЗОРЫ АЛЬБОМОВ

В новой песне Naviband "Молодость в кармане" играет духовая секция "Ляписов"

(/v-novoy-pesne-naviband-molodost-v-karmane-igraet-duhovaya-sekciya-lyapisov)

СОЦИУМ (/RU/CATS/SOCIUM)

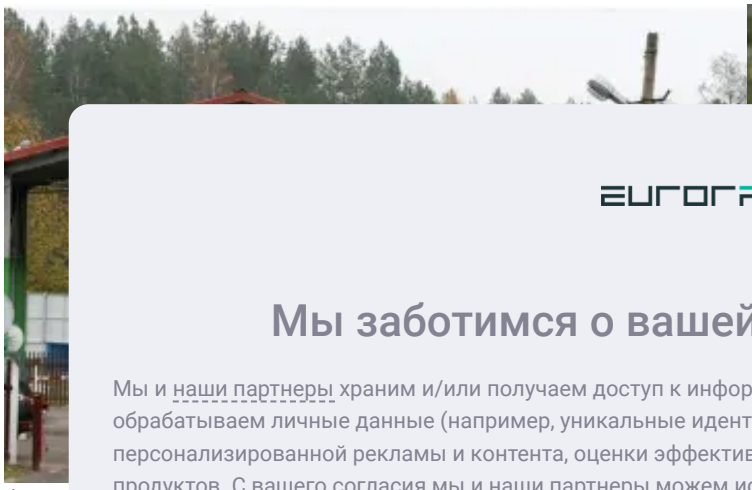

ПОЛИТИКА (/RU/CATS/POLITIKA)

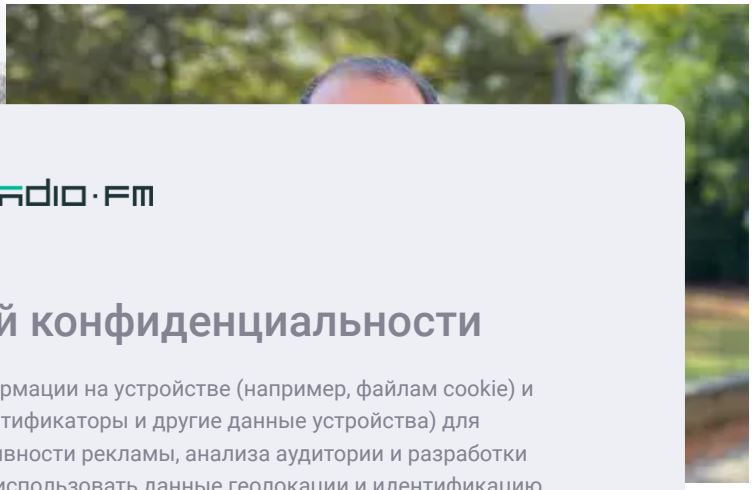

euroradio·fm

Мы заботимся о вашей конфиденциальности

Мы и наши партнеры храним и/или получаем доступ к информации на устройстве (например, файлам cookie) и обрабатываем личные данные (например, уникальные идентификаторы и другие данные устройства) для персонализированной рекламы и контента, оценки эффективности рекламы, анализа аудитории и разработки продуктов. С вашего согласия мы и наши партнеры можем использовать данные геолокации и идентификацию посредством сканирования устройства. Политика конфиденциальности

Вы можете изменить свой выбор в любое время в нашей центре конфиденциальности.

Принять и закрыть

Управлять настройками

Powered by clickio (https://clickio.com/ru/consent/?utm_source=euroradio.fm&utm_medium=cmp_logo&utm_campaign=cmp_euroradio.fm)

(/ru/ ... ikh-
mozh

Чер
Ли ... ом
(/ru
litv
09:3

В Р
ска
s-belarusyu-zaderzhali-skandalnuyu-blogershu)
8:35 27.04.2023

ukrainu-specpredstavitelya)
14:08 26.04.2023

ЭКОНОМИКА (/RU/CATS/EKONOMIKA)



КУЛЬТУРА (/RU/CATS/KULTURA)



(/ru/za-uzakonennoe-piratstvo-ssha-vnesli-belarus-v-chyornyy-spisok)

(/ru/v-londone-proydet-premera-dzikaga-palyavannya-karalya-stakha-po-belorusski)

За узаконенное пиратство США внесли Беларусь в специальный список (/ru/za-uzakonennoe-piratstvo-ssha-vnesli-belarus-v-chyornyy-spisok)

21:29 26.04.2023

В Лондоне пройдет премьера "Дзікага палявання караля Стаха" по-белорусски (/ru/v-londone-proydet-premera-dzikaga-palyavannya-karalya-stakha-po-belorusski)

09:32 26.04.2023

Экономика Беларуси будет расти ближайшие годы, если санкции не станут жёстче (/ru/ekonomika-belarusi-budet-rasti-blizhayshie-gody-esli-sankcii-ne-stanut-zhyostche)

18:19 26.04.2023

"Янушкевич" заключил контракты на издание 4-й и 5-й частей "Ведьмака" (/ru/yanushkevich-zaklyuchil-kontrakty-na-izdanie-4-y-i-5-y-chastey-vedmaka)

8:44 23.04.2023

СПОРТ (/RU/CATS/SPORT)

МУЗЫКА (/RU/CATS/MUZYKA)

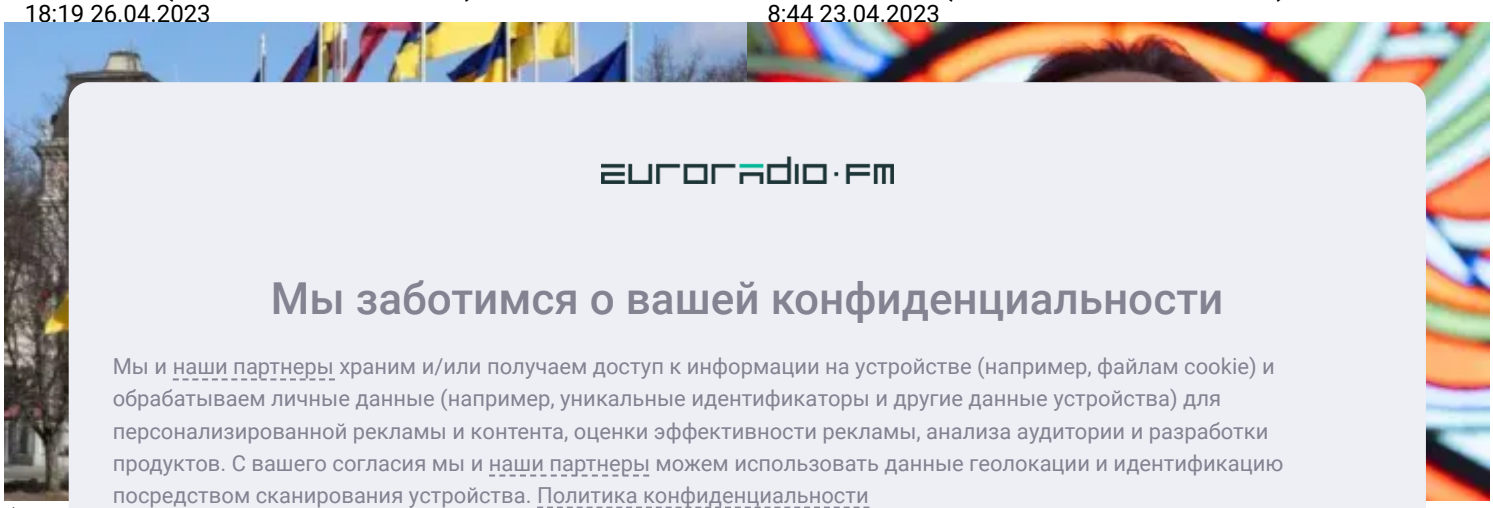

euroradio·fm

Мы заботимся о вашей конфиденциальности

Мы и наши партнеры храним и/или получаем доступ к информации на устройстве (например, файлам cookie) и обрабатываем личные данные (например, уникальные идентификаторы и другие данные устройства) для персонализированной рекламы и контента, оценки эффективности рекламы, анализа аудитории и разработки продуктов. С вашего согласия мы и наши партнеры можем использовать данные геолокации и идентификацию посредством сканирования устройства. Политика конфиденциальности

Вы можете изменить свой выбор в любое время в нашей центре конфиденциальности.

Принять и закрыть

Управлять настройками

Powered by clickio(https://clickio.com/ru/consent/?utm_source=euroradio.fm&utm_medium=cmp_logo&utm_campaign=cmp_euroradio.fm)

(/ru/

oro-

rf-bu

На

у и

фл

che

rf-b

20:3

Украинка Свитолина в Испании не стала пожимать руку белоруске Саснович (/ru/ukrainka-svitolina-v-ispanii-ne-stala-pozhimat-ruku-beloruske-sasnovich)

15:09 26.04.2023

Леди Гага стала сопредседателем комитета Белого дома по культуре и искусству (/ru/ledi-gaga-stala-sopredsedatelem-komiteta-belogo-doma-po-kulture-i-iskusstvu)

9:52 14.04.2023

Гости (/ru/gost-v-studii) COVID-19 (/ru/kitayskiy-koronavirus) Идея Х (/ru/nacionalnaya-ideya)

Фактчек (/ru/faktchek) Эфир (/ru/radio)

"Антивоенная декларация" поможет белорусам вернуться в большой спорт (/ru/antivoennaya-deklaraciya-pomozhet-belorusam-vernutsya-v-bolshoy-sport)

15:06 26.04.2023

Музыкант Артем Романов осужден на 10 суток ареста (/ru/muzykant-artem-romanov-osuzhden-na-10-sutok-aresta)

16:09 07.04.2023

(https://vk.com/euroradio) (https://www.facebook.com/euroradio.fm)

(https://twitter.com/euroradio) (https://t.me/euroradio)

СТАНЬ ЖУРНАЛИСТОМ!

СООБЩИ НОВОСТЬ!

(https://www.tiktok.com/@euroradio) (https://www.instagram.com/euroradio/)

(https://www.youtube.com/user/EuroradioVIDEO)

(/ru/forma/soobshchit-novost)

SUPPORT US
ПОДДЕРЖИ НАС
(/ru/content/donate-ru)

euroradio.fm

Мы заботимся о вашей конфиденциальности

Мы и наши партнеры храним и/или получаем доступ к информации на устройстве (например, файлам cookie) и обрабатываем личные данные (например, уникальные идентификаторы и другие данные устройства) для персонализированной рекламы и контента, оценки эффективности рекламы, анализа аудитории и разработки продуктов. С вашего согласия мы и наши партнеры можем использовать данные геолокации и идентификацию посредством сканирования устройства. Политика конфиденциальности

Вы можете изменить свой выбор в любое время в нашей центре конфиденциальности.

Принять и закрыть

Управлять настройками

Powered by clickio(https://clickio.com/ru/consent/?utm_source=euroradio.fm&utm_medium=cmp_logo&utm_campaign=cmp_euroradio.fm)