КОРРУПЦИЯ В БЕЛАРУСИ

Сортировать по | Дата публикации Сначала но...



(/ru/kolichestvo-vzyatok-na-vitebschine-za-god-vyroslo-v-po

25/06/2024 - 17:20 **СОЦИУМ (/RU/CATS/SOCIUM)**

Количество взяток на Витебщине за год в (/ru/kolichestvo-vzyatok-na-vitebschine-za-god-vyroslo-v-po

Об этом заявил начальник УБЭП УВД Витебского облисполкома Павел Белянин.

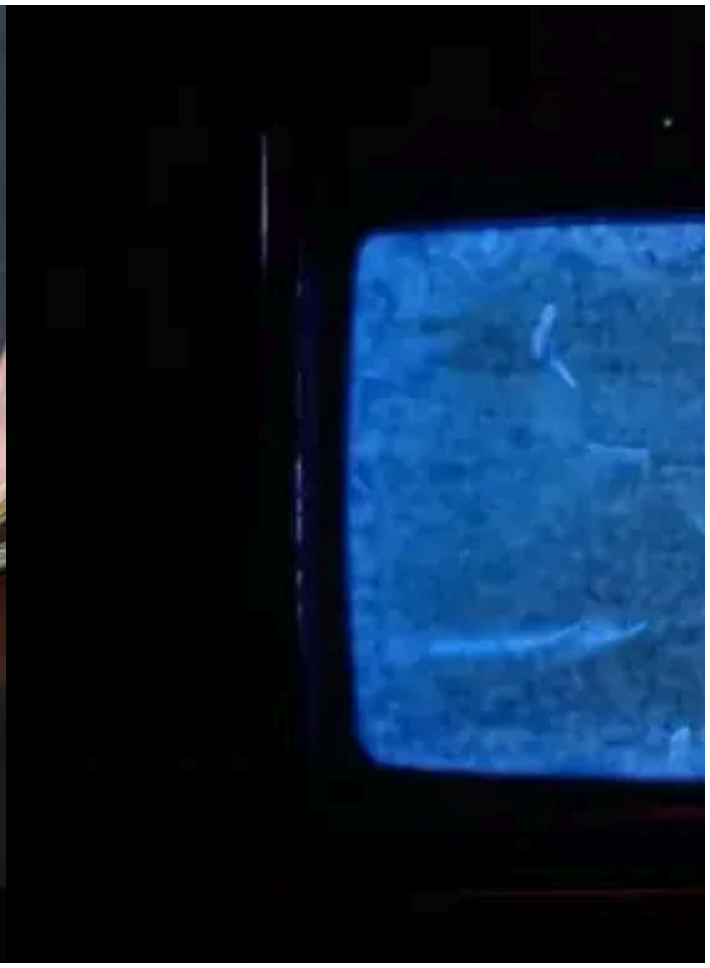

(/ru/putina-nazvali-kim-proschayutsya-kak-lyubovniki-svezhiy

23/06/2024 - 14:28 **ПОЛИТИКА (/RU/CATS/POLITIKA)**

Путина назвали, кем прощаются как любовн (/ru/putina-nazvali-kim-proschayutsya-kak-lyubovniki-svezhiy-nedeli-na-evroradio)

Простой белорусский кролик переехал во Дворец Незав

(/ru/euroradio_ajax_element/1246450/external_vid

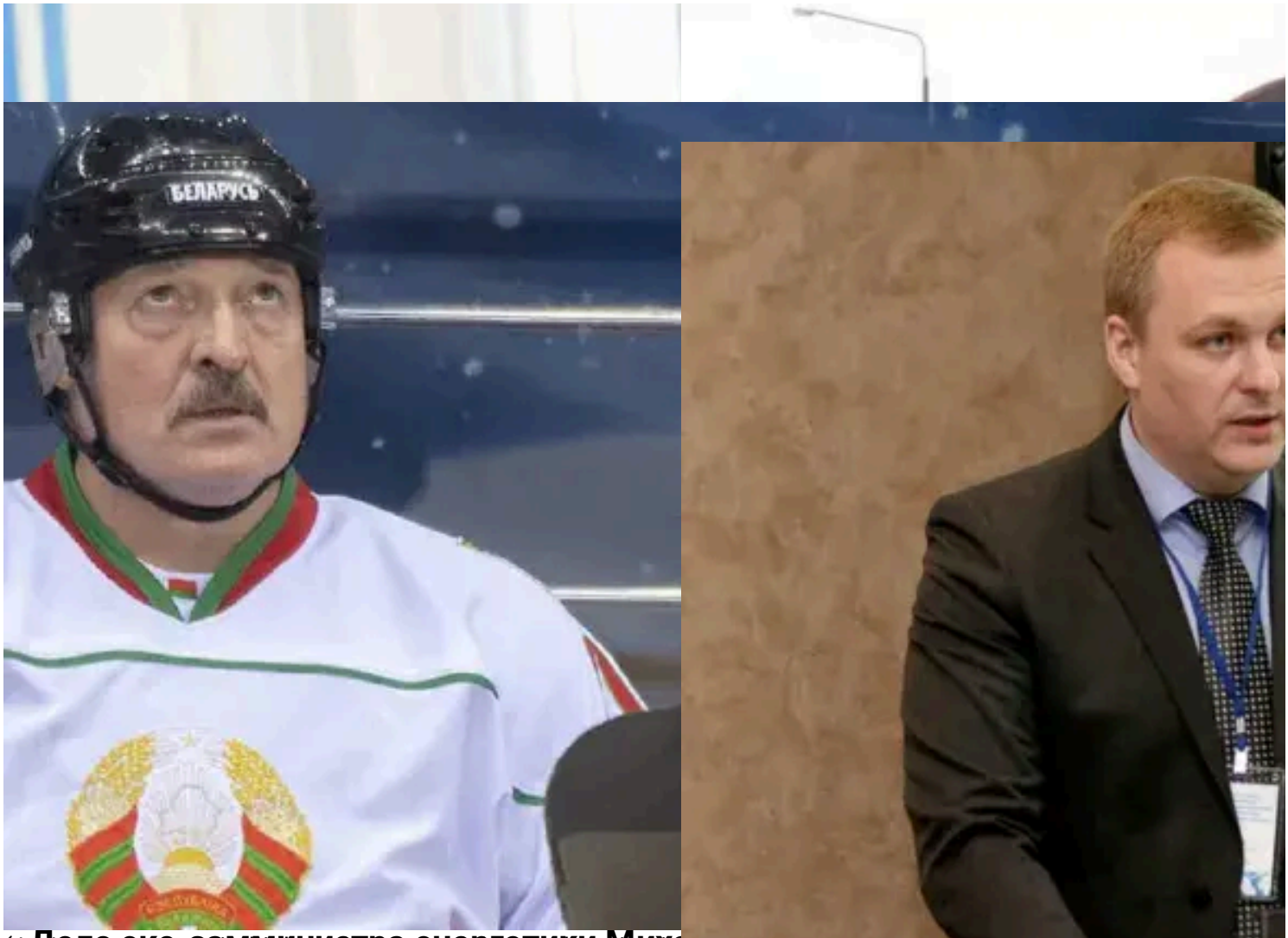

(/ru/posle-antisemitskikh-vyskazyvaniy-lukashenko-v-izraile-

Дело экс-замминистра энергетики Миха (/ru/delo-eks-zamministra-energetiki-mikh

18/06/2024 - 21:43 **ПОЛИТИКА (/RU/CATS/POLITIKA)**

Его обвиняют в получении ...

После антисемитских высказываний Лукашенко в Израиле отменили конференцию (/ru/posle-antisemitskikh-vyskazyvaniy-lukashenko-v-izraile-otmenili-konferenciyu)

Она была приурочена к 80-летию освобождения Беларуси от немецко-фашистских захватчиков.

(/ru/zaderzhannogo-za-vzyatka-zarnestiteliya-hasnain

na-protestuyuschikh)

18/06/2024 - 08:18 **ПОЛИТИКА (/RU/CATS/POLITIKA)**

Задержанного за взятку ДРП и предвыборного ...

Задержанного за взятку заместите статье" (/ru/zaderzhannogo-za-vzyat po-state)

Формально — за "нарушение письменного обязательств





(/ru/mvd-podtverdilo-zaderzhanie-pervogo-zamnachalnika-belorusskoy-zheleznoy-dorogi)

13/06/2024 - 19:07 СОЦИУМ (/RU/CATS/SOCIUM)

МВД подтвердило задержание первого замначальника Белорусской железной дороги (/ru/mvd-podtverdilo-zaderzhanie-pervogo-zamnachalnika-belorusskoy-zheleznoy-dorogi)

Утверждается, что в тайниках его квартиры и загородного дома обнаружены ...

Загрузи ещё (/ru/korrupciya-v-belarusi?sort_bef_combine=created_DESC&sort_by=created&sort_order=DESC&page=1)

04/06/2024 - 18:20 СОЦИУМ (/RU/CATS/SOCIUM)

... (/ru/korrupciya-v-belarusi-vo-vsem-vinovatsya-i-belarus)

Корреспонденты "Интерпола" по некоторым лицам беженца.

Гости (/ru/gost-v-studii) COVID-19 (/ru/kitayskiy-koronavirus) Идея X (/ru/nacionalnaya-ideya)

Фактчек (/ru/faktchek) Эфир (/ru/radio)

(https://www.facebook.com/euroradio.fm) (https://twitter.com/euroradio)

(https://t.me/euroradio) (https://www.tiktok.com/@euroradio)

(https://www.instagram.com/euroradio/) (https://www.youtube.com/user/EuroradioVIDEO)

СТАНЬ ЖУРНАЛИСТОМ!

СООБЩИ НОВОСТЬ!

(/ru/forma/soobshchit-novost)

SUPPORT US

ПОДДЕРЖИ НАС

(/ru/content/donate-ru)

Стань журналистом! (/ru/forma/soobshchit-novost) Пожертвуй (/ru/podderzhi)
Радио (/ru/radio) Регионы (/ru/regions) Архив (/archive)
Культура (/ru/cats/kultura) Политика (/ru/cats/politika) Спорт (/ru/cats/sport)
Экономика (/ru/cats/ekonomika) Контакт (/ru/content/kontakt)

Copyright 2015- 2024 - Все права защищены
Перед тем, как публиковать материалы Еврорадио в своих СМИ, ознакомьтесь, пожалуйста, с нашими правилами (/ru/pravila).

Политика конфеденциальности (/ru/info/palityka-kanfidencyynasci-euraradyyo)





k.cc) (http://www.kamunikat.org)