Управление по образованию администрации (http://mosue.minsk.edu.by/)
Московского района г. Минска (http://mosue.minsk.edu.by/)
Государственное учреждение образования

"Гимназия №12 г. Минска" (/)

О гимназии

Руководство ГУО "Гимназия №12 г. Минска"

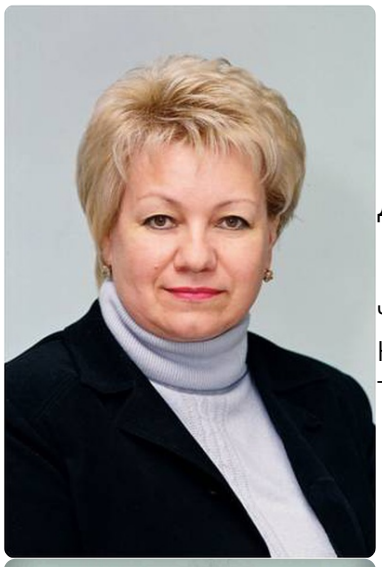

Петруша Екатерина Петровна
Директор ГУО «Гимназия №12 г. Минска»

Время приёма: вторая среда с 8.00 - 13.00,
четвертая среда с 13.00-20.00(по предварительной записи)
Кабинет: № 6
Телефон: +375(17)310-18-70 (tel:+375173101870)



Новикова Диана Ивановна
Заместитель директора по УР (начальные классы)
Время приёма: вторник, 13.00-16.00
Кабинет: здание начальной школы
Телефон: +375(17)350-95-99 (tel:+375173509599)

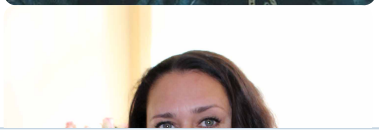

Горячие новости

21.04.2023

Неделя нулевого травматизма в ГУО «Гимназия №12 г. Минска» 26.04.2023 - 03.05.2023, 01.05.2023 – 07.05.2023
(main.aspx?guid=81693)

21.04.2023

ПОЗДРАВЛЯЕМ победителей районного этапа городской олимпиады по учебным предметам
(main.aspx?guid=81673)

19.04.2023

Встреча со студентами и преподавателями ФМО БГУ
(main.aspx?guid=81643)

19.04.2023

Встреча с коллегией адвокатов
(main.aspx?guid=81623)

19.04.2023

Победа международном конкурсе «Ренессанс гитары-2023»
(main.aspx?guid=81603)

17.04.2023

Тематическая неделя " Тайны и загадки Вселенной"
(main.aspx?guid=81543)

13.04.2023

Конкурс "Искры Пионерии"
(main.aspx?guid=81573)

Архив новостей (/main.aspx?guid=1031)

Новости района

Новости Республики

Новости МГИРО

Меню раздела

- Видеовизитка (/ru/main.aspx?guid=79881)
- Режим работы и реквизиты (/ru/main.aspx?guid=45961)
- **Руководство ГУО "Гимназия №12 г. Минска"**
- Цель и задачи (/ru/main.aspx?guid=1201)

- Структура гимназии (/ru/main.aspx?guid=46031)
- Условия приема в УО (/ru/main.aspx?guid=1231)
- Нормативно-правовые документы (/ru/main.aspx?guid=33481)
  - Устав ГУО "Гимназия №12 г. Минска" (/ru/main.aspx?guid=80241)
  - О профессиональном пенсионном страховании (/ru/main.aspx?guid=80331)
  - О ежемесячной доплате к заработной плате вместо профессионального пенсионного страхования (/ru/main.aspx?guid=80341)
- Ассоциированная школа ЮНЕСКО (/ru/main.aspx?guid=34361)
- ПО РОО "Белая Русь" (/ru/main.aspx?guid=1731)
  - Наши дела (/ru/main.aspx?guid=1761)
- ПО Профсоюз (/ru/main.aspx?guid=1741)
  - Новости профсоюза (/ru/main.aspx?guid=69071)
  - Взаимодействие (/ru/main.aspx?guid=2001)
  - Состав ПК (/ru/main.aspx?guid=46121)
  - Цели профсоюза (/ru/main.aspx?guid=46131)
  - Как вступить в профсоюз? (/ru/main.aspx?guid=46181)
- Информатизация (/ru/main.aspx?guid=1421)
- Библиотека гимназии (/ru/main.aspx?guid=1581)
- Ресурсный центр по биологии (/ru/main.aspx?guid=2711)
- С любовью о гимназии (/ru/main.aspx?guid=23211)
- Музей (/ru/main.aspx?guid=33981)
  - Виртуальный музей (/ru/main.aspx?guid=80301)
- Гордость гимназии (/ru/main.aspx?guid=46731)
- Год мира и созидания (/ru/main.aspx?guid=69251)
- Вспомнить все. Помнить каждого (/ru/main.aspx?guid=80091)

Объявления

Единый день информирования

(/main.aspx?guid=81663)

Памятка для велосипедистов

(/main.aspx?guid=81463)

План мероприятий в рамках Недели профориентации 2022/2023 учебного года

(/main.aspx?guid=81453)

Декада нравственно-правового воспитания и формирования навыков здорового образа жизни

(/main.aspx?guid=81123)

План мероприятий в рамках проведения Недели финансовой грамотности «Береги себя, береги свои деньги» 20.03.2023 – 24.03.2023 г.

(/main.aspx?guid=80713)

📎 План основных мероприятий, приуроченных к 80-летию трагедии Хатыни ГУО «Гимназия №12 г. Минска» 2022/2023 учебного года

(/main.aspx?guid=80503)

📎 План основных мероприятий в рамках Недели безопасности (20.03.2023 – 25.03.2023) ГУО «Гимназия №12 г.Минска»

(/main.aspx?guid=80493)

📎 План недели психологии

(/main.aspx?guid=80413)

📎 Республиканская профилактическая акция «День безопасности. Внимание всем!»

(/main.aspx?guid=80013)

📎 График проведения родительских собраний во 2 полугодии 2022/2023 учебного года

(/main.aspx?guid=78203)

📎 План основных мероприятий Месячника гражданско-патриотического воспитания и оборонно-массовой работы ГУО «Гимназия №12 г. Минска» 2022/2023 учебного года

(/main.aspx?guid=78123)

📎 Концепция отбора участников Проекта "Поезд Памяти" в 2023 году

(/main.aspx?guid=77303)

📎 ЕДИ: ОСНОВНЫЕ НАПРАВЛЕНИЯ ГОСУДАРСТВЕННОЙ ПОЛИТИКИ В ОБЛАСТИ ИНФОРМАЦИОННОЙ БЕЗОПАСНОСТИ

(/main.aspx?guid=77413)

📎 ВЫПИСКА из решения заседания родительского комитета гимназии №12 г. Минска от 23 ноября 2022 года

(/main.aspx?guid=76033)

📎 Как и на чём безопасно кататься с горки

(/main.aspx?guid=75953)

📎 О едином элементе школьной формы

(/main.aspx?guid=72673)

📎 О билете учащегося "Ученический билет"

(/main.aspx?guid=72203)

С днём рождения



Шестой школьный день



План шестого школьного дня (main.aspx?guid=33491)

- Отчёты мероприятий (main.aspx?guid=33721)
- Анонс мероприятий (main.aspx?guid=34211)

ЗОЖ

- Здоровый образ жизни (main.aspx?guid=45361)
- Профилактика гриппа (main.aspx?guid=33561)
- Кафедра "Теории и методики физической культуры" (main.aspx?guid=33571)
- Профилактика Covid-19 (main.aspx?guid=46601)
- Памятка родителям по профилактике суицида (main.aspx?guid=80181)

Правовая страничка

- Инспекция по делам несовершеннолетних информирует (main.aspx?guid=34781)
- Инспектор ИДН (main.aspx?guid=33641)
- Правовые сайты (main.aspx?guid=33691)
- Телефоны доверия (main.aspx?guid=33701)

Актуально

- Выпускнику 2023 (http://gymn12.minsk.edu.by/ru/main.aspx?guid=2231)
- Вакцинопрофилактика гриппа (http://mosue.minsk.edu.by/ru/main.aspx?guid=57791)
- Абитуриенту 2023 (https://edu.gov.by/abiturientu-2023/)
- Готовимся к ЦЭ 2023

(https://edu.gov.by/gotovimsya-k-tse/)

📎 График проведения родительских собраний во 2 полугодии 2022/2023 учебного года
(http://gymn12.minsk.edu.by/main.aspx?guid=78203)

📎 Акция «Безопасность – в каждый дом!»
(http://gymn12.minsk.edu.by/main.aspx?guid=77483)

📎 О деловом стиле одежды
(http://gymn12.minsk.edu.by/ru/main.aspx?guid=2021)

📎 Информация к 2022/2023 учебному году
(http://gymn12.minsk.edu.by/ru/main.aspx?guid=34871)

📎 Информация о наличии (отсутствии) свободных мест в учреждениях дошкольного образования Беларуси. Интерактивная карта.
(https://edu.gov.by/informatsiya-o-nalichii-svobodnykh-mest-v-udo/)

📎 ПО БРСМ
(http://gymn12.minsk.edu.by/main.aspx?guid=2151)

📎 Милиция Минска: актуальная и достоверная информация обо всех происшествиях в столице.
(https://t.me/police_minsk)

📎 МЧС информирует
(http://gymn12.minsk.edu.by/ru/main.aspx?guid=45671)

📎 Правовая страничка
(http://gymn12.minsk.edu.by/ru/main.aspx?guid=35221)

📎 Оплата питания
(http://gymn12.minsk.edu.by/ru/main.aspx?guid=34991)

Учительская (main.aspx?guid=1051)

Учащимся (main.aspx?guid=1321)

Родителям (main.aspx?guid=1061)

Фотогалерея (main.aspx?guid=1141)

Контактная информация (main.aspx?guid=1081)

Каникулы (main.aspx?guid=68981)

Сервисы (main.aspx?guid=1431)








aspx?guid=79941) (https://edu.gov.by/gotovimsya-k-tse/) (https://edu.gov.by/abiturientu-2023/) (https:

Адрес: 220116, г. Минск, ул. Голубева,10
Тел: +375 17 373 14 52 (tel:+375173731452)

Вверх

Яндекс.Метрика (http://metrika.yandex.ru/stat/?id=34129015&from=informer) 5 600 (http://yandex.ru/cy?base=0&host=gymn12.minsk.edu.by)

Регистрационное свидетельство №1141101636 от 04 октября 2016г.