Поддержи "Весну" на PATREON

70-летнему жителю Несвижа грозит большой срок заключения за подготовку к организации массовых беспорядков и оскорбления должностных лиц

03.08.2022 **Тэги**: суды, уголовное преследование, диффамация



Василий Демидович

В суде Ленинского суда Гродно рассматривается уголовное дело 70-летнего пенсионера из Несвижа Василия Демидовича. Он обвиняется сразу по нескольким статьям Уголовного кодекса: ст. 369 — оскорбление представителя власти, ст. 391 — оскорбление судьи либо народного заседателя в связи с осуществлением им правосудия, ч. 1 ст. 368 — публичное оскорбление президента Республики

Беларусь и ч. 1 ст. 293 — подготовка к организации массовых беспорядков, сопровождавшихся насилием над личностью, погромами, поджогами, уничтожением имущества, вооруженным сопротивлением представителям власти.

Дело рассматривает судья **Юрий Казакевич**.

По данным следствия, 70-летний житель Минской области **Василий Демидович** с сентября 2021 года по январь 2022 года размещал в деструктивных Telegram-каналах сообщения с оскорблениями представителей власти, в том числе высших должностных лиц Республики Беларусь. Также он высказывал угрозы применением насилия в отношении сотрудников правоохранительной и судебной систем, при этом публично унижая их честь и достоинство.

За непродолжительное время пенсионер совершил порядка 60 фактов преступной деятельности.

Кроме того, следствием установлено, что мужчина призывал граждан к действиям, направленным на организацию массовых беспорядков, сопровождавшихся погромами, поджогами, уничтожением административных зданий. В экстремистских Telegram-каналах он искал людей, готовых совершать преступления, однако не довел свой умысел до конца, поскольку был задержан сотрудниками правоохранительных органов.

Судебный процесс начался 2 августа.

В ходе допроса обвиняемый рассказал, что раскаивается и сожалеет о содеянном. Также добавил, что всему виной считает эмоции, которым он поддался, поверив размещенной на деструктивных ресурсах информации.

Известно также, что Василий Демидович ранее привлекался к административной ответственности за участие в акциях протеста.

Твитнуть





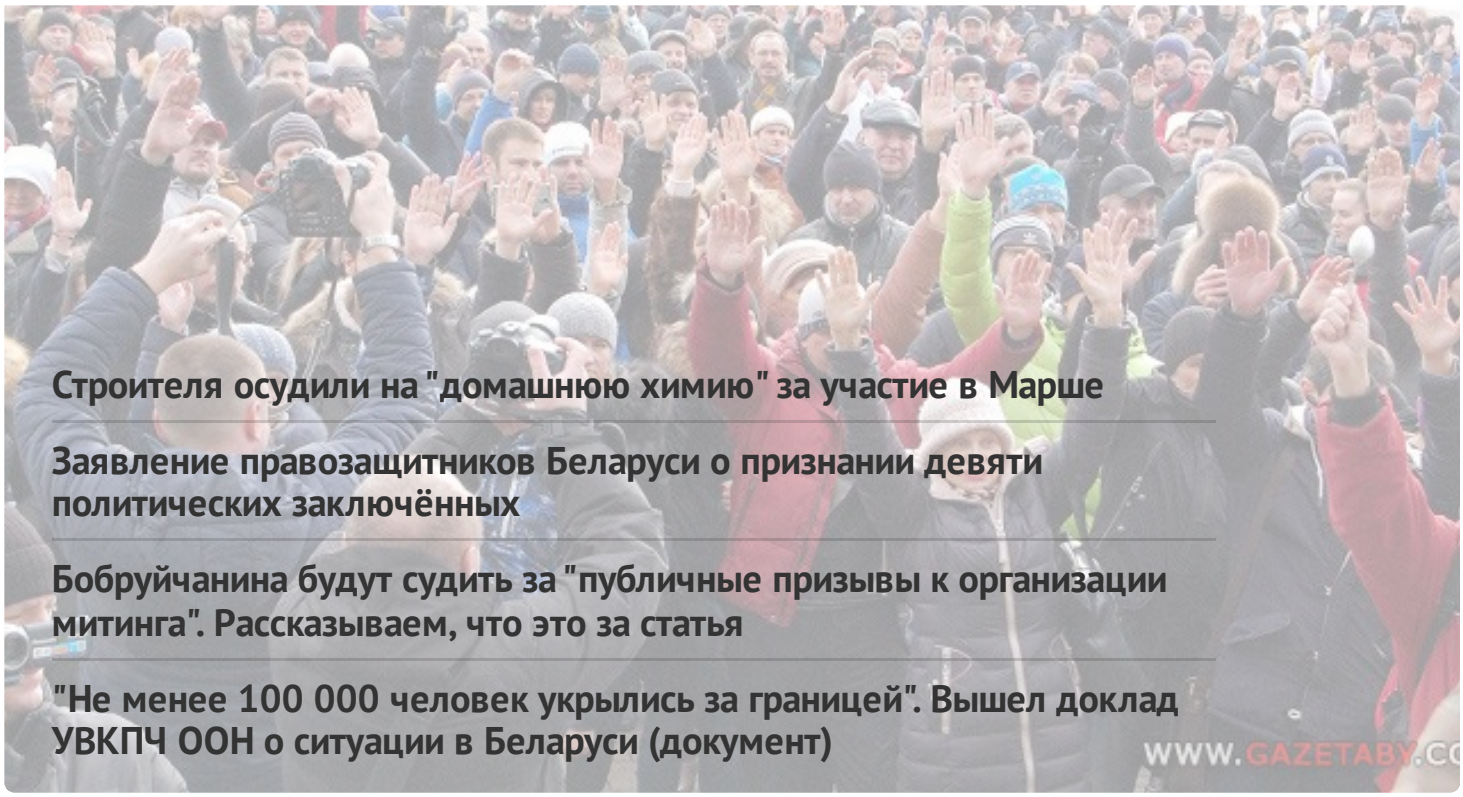

Строителя осудили на "домашнюю химию" за участие в Марше

Заявление правозащитников Беларуси о признании девяти политических заключённых

Бобруйчанина будут судить за "публичные призывы к организации митинга". Рассказываем, что это за статья

"Не менее 100 000 человек укрылись за границей". Вышел доклад УВКПЧ ООН о ситуации в Беларуси (документ)

WWW.GAZETABY.CO

ПЕНИТЕНЦИАРНАЯ СИСТЕМА

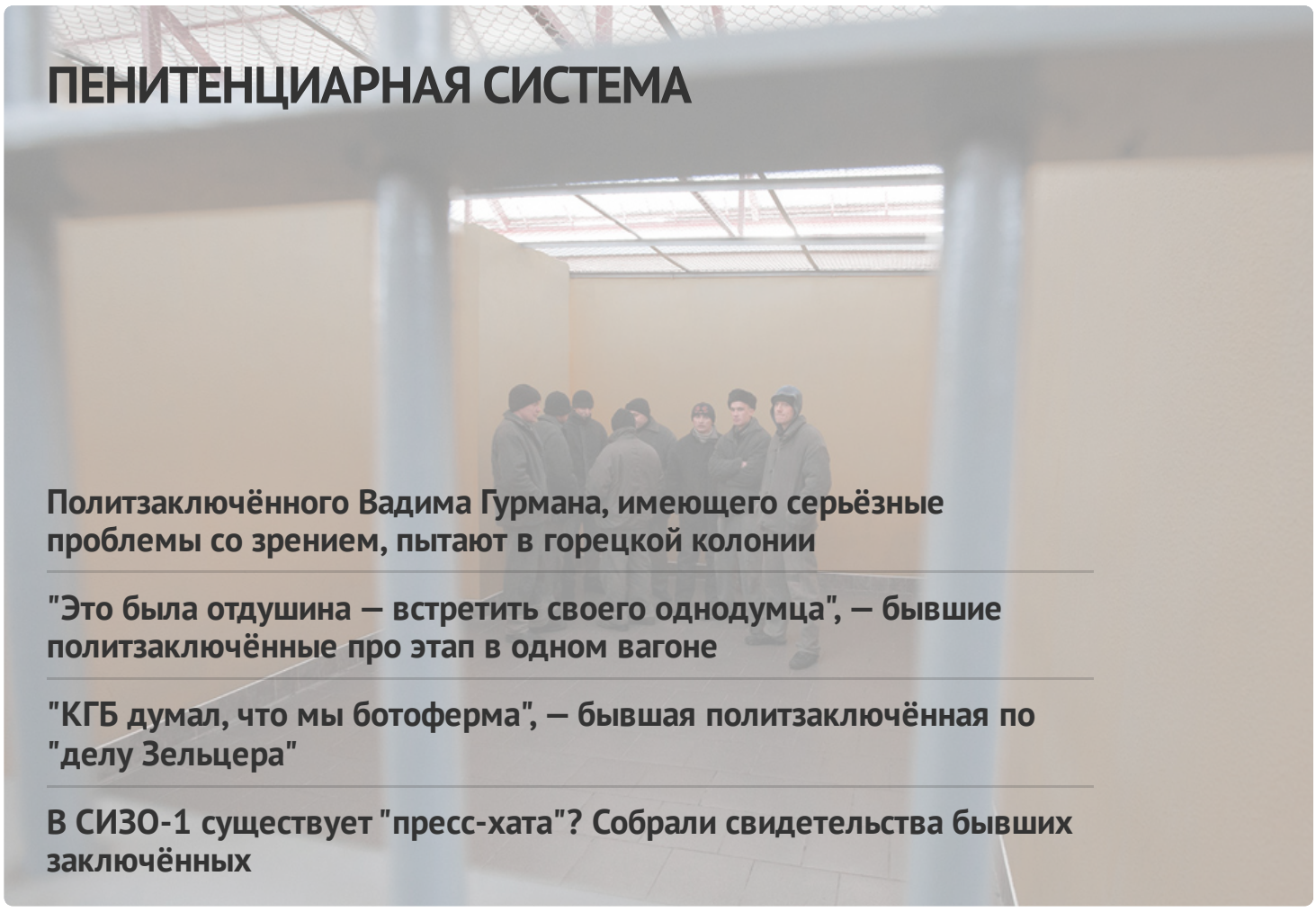

Политзаключённого Вадима Гурмана, имеющего серьёзные проблемы со зрением, пытают в горецкой колонии

"Это была отдушина — встретить своего однодумца", — бывшие политзаключённые про этап в одном вагоне

"КГБ думал, что мы ботоферма", — бывшая политзаключённая по "делу Зельцера"

В СИЗО-1 существует "пресс-хата"? Собрали свидетельства бывших заключённых

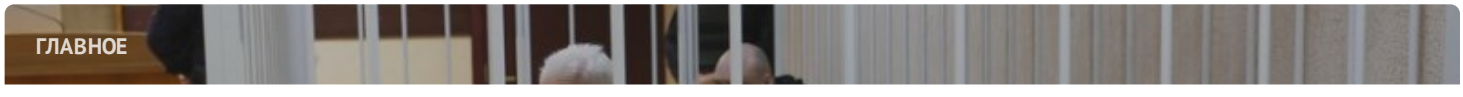

ГЛАВНОЕ

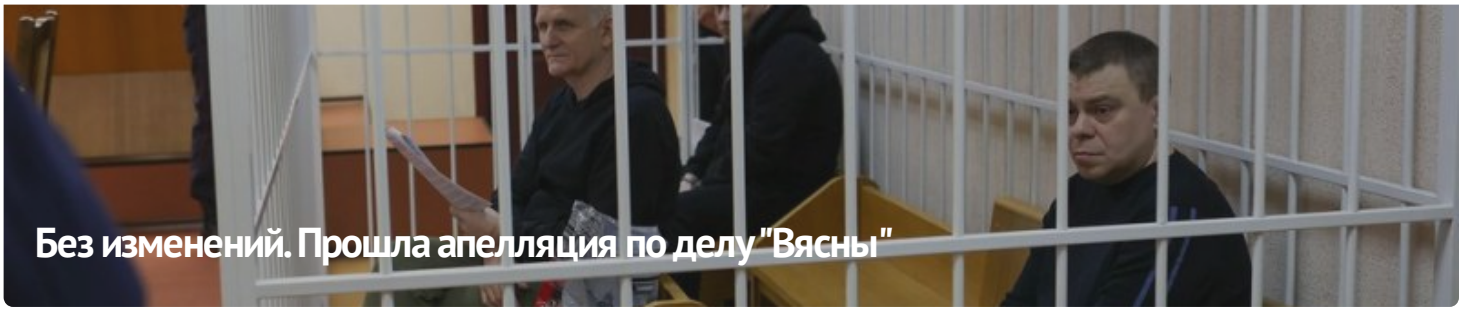



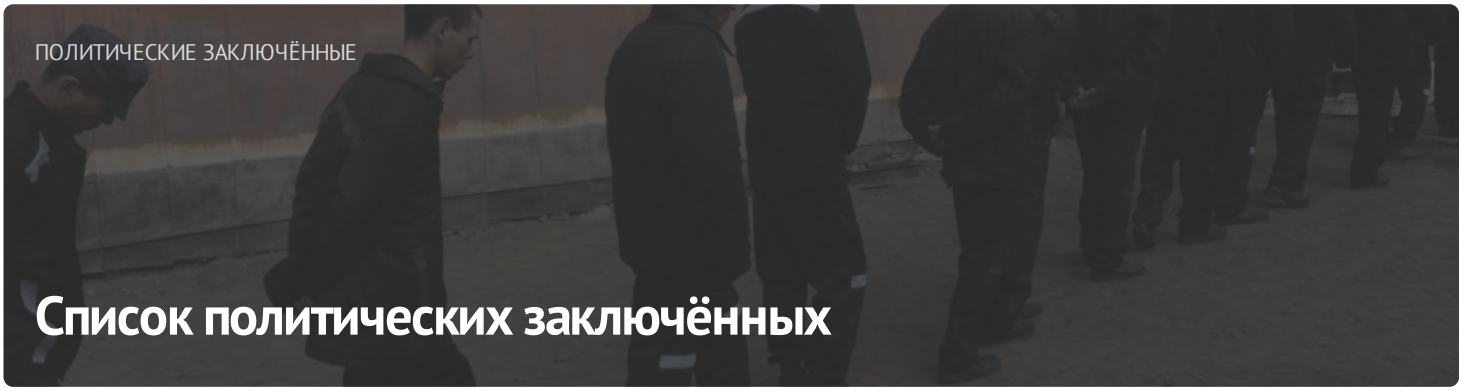

ПОСЛЕДНИЕ НОВОСТИ

Заявление правозащитников о признании 11 политических заключённых

Старейшину баптистской церки "Новая Земля" Андрея Мамойко и его жену Веру осудили на "домашнюю химию"

Строителя осудили на "домашнюю химию" за участие в Марше

Шесть европейских парламентариев стали "крёстными" для беларусских политзаключённых

До 20 лет колонии: фигурантам "дела Nexta" запросили сроки

Задержание футбольного фаната, новый "террорист": хроника преследования 21 апреля (дополнено)

Бывшего участкового осудили на 6 лет колонии по делу "Чёрной книги Беларуси"

"Не хотелось, чтобы кто-то попадал туда". Экс-политзаключённый Александр Бобко рассказал про

МОНИТОРИНГ НАРУШЕНИЙ

Ситуация с правами человека в Беларуси. Март 2023

ИЗБИРАТЕЛЬНАЯ КАМПАНИЯ

Референдум 2022



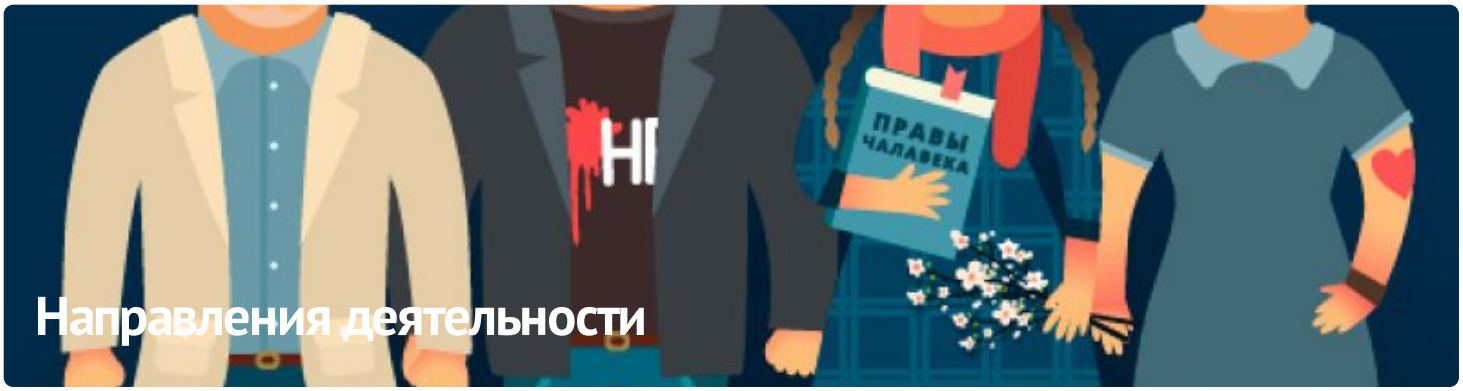

Направления деятельности

ПАРТНЁРСТВО

Радыё Свабода

kamunikat
Беларуская інтэрнэт-бібліятэка

Вытокі

Анти-Дискриминационный центр Мемориал
Anti-Discrimination Centre

Московская Хельсинкская группа

AMNESTY INTERNATIONAL

Міжнародны камітэт па расследаванні катаванняў у Беларусі

Беларуская асацыяцыя журналістаў
baj.by

ЧЛЕНСТВО

ENEMO
European Network of Election Monitoring Organizations

HUMAN RIGHTS HOUSE NETWORK

fidh

VOICE OF BELARUS

E-mail: viasna@spring96.org | При использовании материалов активная ссылка на сайт обязательна | RSS

