Пасанков Алексей Леонидович

Дзікае Паляванне • October 03, 2023



18.08.1989

ОМОН УВД Могилёвского облисполкома

Зам. командира 3-го звена взвода оперативно-боевого назначения

Лейтенант

Соучастник подавления протестов и преследования протестующих.

27.09.2020 Принимал участие в разгоне и задержании мирных демонстрантов, которые вышли на акцию в день народной инаугурации Светланы Тихановской в Могилёве.

Гражданин РФ

Личный номер: 3180889M032PB2

Адрес:

г. Могилев, ул. Минское Шоссе 44, кв. 28

Телефон:

+375336592475






МЧС

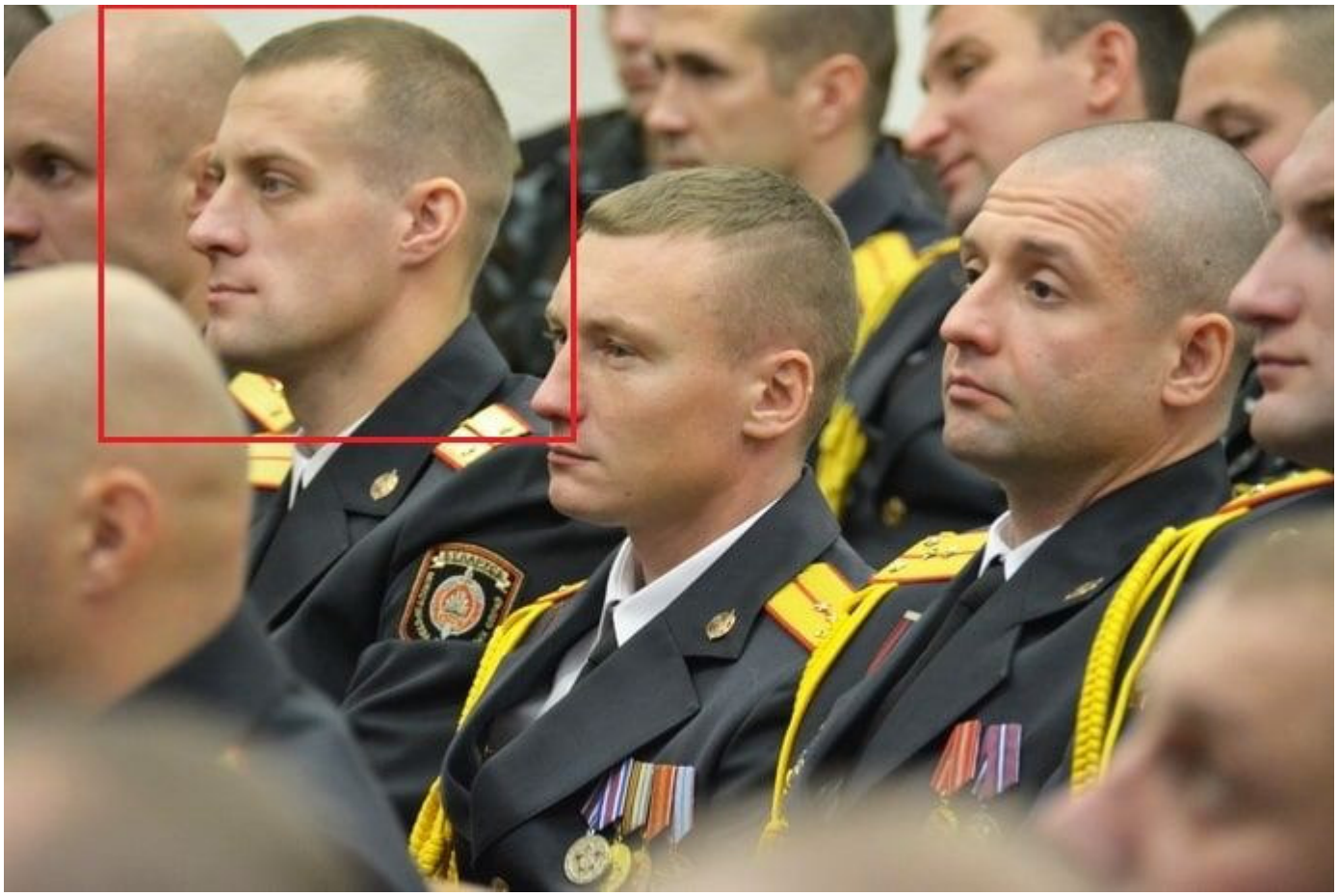

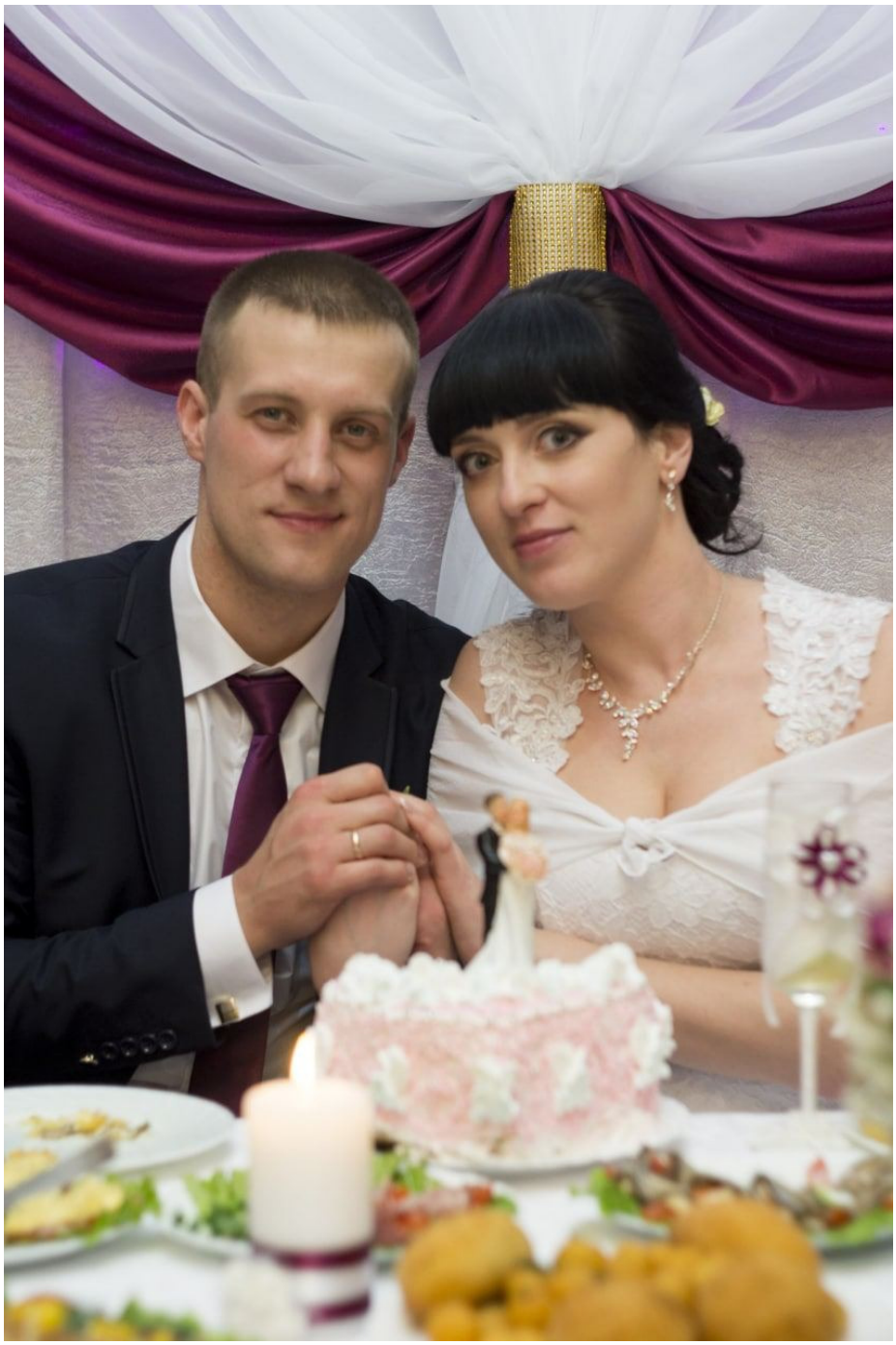

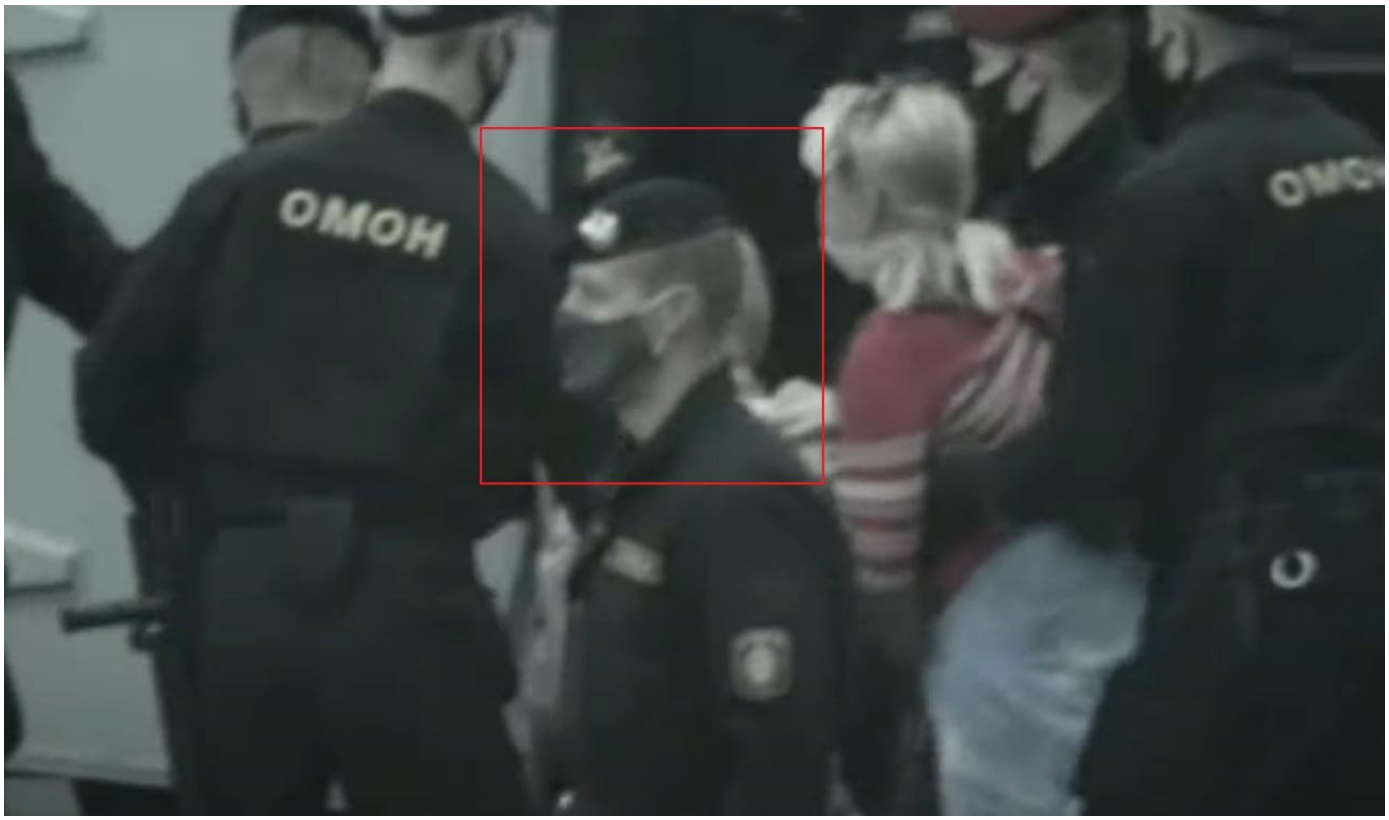



Для связи с нами - @FourOneOne4111

Report content on this page